Бутун дунё пролетарлари, бирлашингиз!

ТОШКЕНТ ҲАҚИҚАТИ

ЎЗБЕКИСТОН КОММУНИСТИК ПАРТИЯСИ ТОШКЕНТ ОБЛАСТЬ КОМИТЕТИ ВА МЕҲНАТКАШЛАР ДЕПУТАТЛАРИ ТОШКЕНТ ОБЛАСТЬ СОВЕТИНИНГ ОРГАНИ

№ 14 (5875). ● 20 январь, 1977 йил ▲ ПАЙШАНБА ● Баҳоси 2 тийин

Л. И. БРЕЖНЕВ ТУЛАДА ПАРТИЯ АКТИВИ БИЛАН УЧРАШДИ

19 январь куни Тулада КПСС Марказий Комитетининг Бош секретари Л. И. Брежнев область партия активи билан учрашди.

Суҳбат чоғида Л. И. Брежнев партия ва хўжалик органларининг социалистик мусобақани янада ривожлантириш, КПСС XXV съезди белгилаб берган социал-иқтисодий вазифаларни муваффақиятли амалга ошириш соҳасидаги ташкилий ва сиёсий ишларини юксалтириш зарурлигига алоҳида эътибор берди.

Шу беш йилликнинг иккинчи йили, деди Л. И. Брежнев, Совет ҳокимиятининг 60 йиллигидир. Демак, ҳар биримиз қаерда ишламайлик ўзимизга, ўз меҳнатимизга икки баравар ва уч баравар талабчанлик билан қарамоғимиз керак. Партия Марказий Комитети масалани шу тарзда қўяди. Масаланинг бундай қўйилишини тулаликлар қўллаб-қувватлашларига аминман.

Халқ билан партия, деб давом қилди Л. И. Брежнев, сизнинг ишингизга муносиб баҳо бердилар. Шаҳарга Қаҳрамон шаҳар унвони берилди. Шаҳар ва область партия ташкилотлари партия ўртага қўйган вазифаларни бажариш учун кўп иш қилдилар ва қилмоқдалар. Лекин бу сафар ҳам мен юбилей таомилига хилоф бўлсада, очиқчасига гапиришни ўзимга эп биламан. Қурилишдаги капитал маблағларни ўзлаштириш ва янги объектларни ўз вақтида ишга тушириш, шаҳар ободонлиги ва таъминоти, уй-жой қуриш ва маиший хизмат, бир маромда серунум ишлаб сифатли маҳсулот чиқариш каби масалаларни олиб кўринг — шу масалаларда Тула ўз имкониятларининг ҳаммасини ишга солди деб бўлади. Тула коммунистлари, Тула меҳнаткашлари янада яхшироқ, янада самаралироқ ишлай олмайдилар деб бўладими? Менимча улар шундай ишлай оладилар, шундай ишлашлари керак ҳам.

Л. И. Брежнев коллективлардаги тарбиявий иш, меҳнат интизомини ва ҳар бир ходимнинг ўзи бажараётган иш учун масъулиятини кўтариш партия ташкилотларининг асосий вазифаларидан бири бўлиши лозимлигини таъкидлади.

Тулалик усталарнинг шонли анъаналарини давом эттириб, шаҳрингизни мамлакатнинг замонавий индустриал марказларидан бирига айлантирмоқ лозим. Бунинг учун эса сабот билан меҳнат қилиш керак. Тулаликлар бунинг уддасидан чиқадиган кишилар деб ўйлайман.

Ҳар бир коллектив, барча меҳнаткашлар беш йилликнинг ҳар бир йили ва умуман беш йилликнинг янги марралари ҳамда вазифаларини равшан тасаввур этиб, шахсий ва коллектив комплекс планларни ишлаб чиқиш ва бажариш, меҳнат унумдорлиги ва иш сифатини ошириш ҳаракатини ҳар томонлама ривожлантиришлари зарур. Леонид Ильич Брежнев Тула диёрида вуҳудга келган Шчекино методидан кенгроқ қўламда фойдаланишни тавсия қилди.

Л. И. Брежнев тулалик коммунистларга катта ижодий муваффақиятлар тилади.

КПСС Тула область комитетининг биринчи секретари И. Х. Юнак, учрашувда сўзга чиққан бошқа кишилар муҳим амалий масалаҳатлари учун Л. И. Брежневга самимий миннатдорчилик билдирдилар ва бу маслаҳатларни ўзимизнинг амалий ишимизда дастур қилиб оламиз, деб ишонтирдилар. Ўртоқ И. Х. Юнак ўз нутқида область коммунистлари партия ҳужжатларининг кўрсатмалари, Леонид Ильич Брежнев сўзлаган нутқларда айтилган фикр ва хулосаларга амал қилаяптилар, деб таъкидлади. КПСС Марказий Комитетининг «Тула области партия ташкилотларининг саноат корхоналари ва қурилиш коллективларида социалистик меҳнат интизомини тарбиялаш борасидаги иши тўғрисида»ги қарори амалий ишимизда жуда муҳим аҳамиятга эга, деди у.

Учрашув қатнашчилари ўртоқ Л. И. Брежневни ишонтириб айтдиларки, область коммунистлари, меҳнаткашлари ўнинчи беш йиллик топшириқларини тўла ва ошириб муваффақиятли бажариш учун социалистик мусобақани янада кенг авж олдирадилар. Улуғ Октябрнинг 60 йиллигини меҳнатда янги-янги муваффақиятлар билан кутиб оладилар.

(ТАСС).

ЗАРБДОР МЕҲНАТ ВАХТАСИДА

● «ТАШЭЛЕКТРОМАШ» заводи қурилиш тармоқларида кенг қўлланиладиган «ТД-500» электропайвандлаш трансформаторларини ишлаб чиқармоқда. Бу аппаратлар БАМ, Саяно-Шушенск ГЭСи ва бошқа йирик қурилишларга юборилади. Суратда: электрослесарь Муротжон Муслимов аппаратларни созламоқда.

● ТОШКЕНТДАГИ тажриба пиллакашлик фабрикаси 1977 йилда 70 тоннага яқин пиллани қайта ишловдан ўтказади. Бу вазифани бажаришда корхонанинг донгдор ишчиси Дилбар Тожиева баракали хисса қўшиб келмоқда. Моҳир сараловчи айни пайтда смена топшириқларини 110-120 процент қилиб адо этмоқда. Суратда: Дилбар Тожиева иш устида.

И. Глауберзон ва В. Сироткин фотолари.

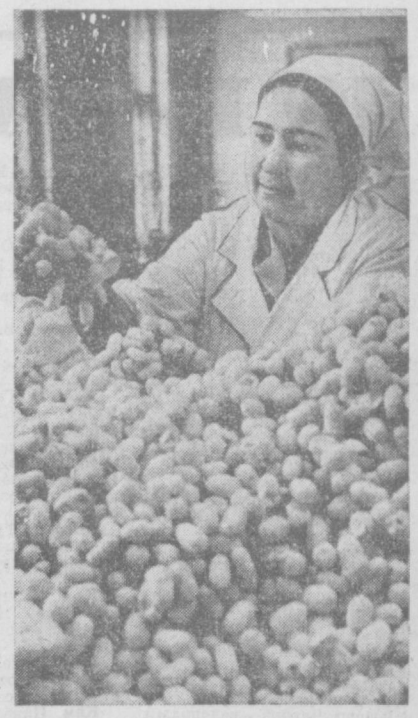

АГИТАТОР ЗЎР ҒАЙРАТ БИЛАН МЕҲНАТ ҚИЛИШГА ЧОРЛАЙДИ

ҚУЙИ ЧИРЧИҚ районидаги Энгельс номли колхозда Ленин ордени кавалери Анатолий Ким бошлиқ бригада ҳар гектар ердан олинадиган ҳосилни илгари мажбуриятда мўлжалланганига нисбатан тўрт центнер кўпайтириш, пахта ҳосилдорлигини 55 центнергача етказишга қарор берди. КПСС Марказий Комитетининг мактуби ва КПСС Марказий Комитети, СССР Министрлар Совети, ВЦСПС ва ВЛКСМ Марказий Комитетининг ўнинчи беш йилликда социалистик мусобақа ўтказиш тўғрисидаги қарорига жавобан шундай мажбурият олинди.

Колхоздаги ана шу илғор коллективнинг ҳамма аъзолари мажбуриятга тузатиш киритиш тўғрисида кўп фикр юритдилар. Аммо агитатор, комсомол аъзоси Исомиддин Нуриев шу ҳақдаги фикрини ҳаммадан олдин изоҳ қилди. Ғаллакор Исомиддин Нуриев мўл ҳосил «сирларини» яхши билиш билангина эмас, одамлар билан гаплаша билиш, уларни эзгу ишларга отлантира билиш маҳорати билан ҳам ўртоқларининг иззат-ҳурматига сазовор бўлди.

Бригадада янги мажбурият қабул қилинган кунда Исомиддин Ўзбекистон ССР беш йилликнинг номли совхозда Мустафо Падшиев бошлиқ бригаданинг эришган кўрсаткичларига ўз ўртоқларининг эътиборини жалб этди. Бу бригада ўтган йили обҳаво шароити ноқулай келишига қарамай ҳар гектардан 56,6 центнердан ҳосил кўтарган эди.

— Биз эллик центнерлик маррани мўлжаллаган эдик, бу маррадан ҳам ўзиб кетиш мумкин экан-да, — деб таъкидлади агитатор.

Исомиддин ҳаммага тушунарли қилиб гапириб, қуйидаги асосий фикрни уқтириб ўтди: ҳамма жойда, қатто илғор коллективда ҳам ишлаб чиқариш резервлари бор. Меҳнатда қўлга киритилдиган муваффақиятларни кўпайтириш, партиянинг даъватига иш билан жавоб бериш учун кўкламга пухта тайёргарлик кўриш, ернинг берадиган ҳамма неъматини ундан ола билиш, техникадан яхши фойдаланиш, пахта учун курашнинг ҳамма босқичларида бир меъёрда пухта иш олиб борилишини таъминлаш керак.

Исомиддин Нуриев икки йилдан буён агитатор бўлиб ишлаб келмоқда. Ҳамиша мусобақани бошлаб бериш, янгилик учун кураш — унга хос хусусиятдир. Колхоз партия ташкилоти ажратиб берган 24 агитатор ҳам унинг изидан бормоқда. Уларнинг ҳаммаси шу кунларда партиянинг энг муҳим ҳужжатлари тўғрисида деҳқонлар билан суҳбат ўтказдилар, уларнинг беш йиллигининг иккинчи йилида қишлоқ меҳнаткашлари олдига қўйилган вазифаларни чуқур билиб олишларига ёрдам бердилар. Колхозда «Сенинг беш йилликкга қўшган ҳиссанг» деган мавзуда ўтказилган учрашув ғоят мароқли ва сермазмун бўлди. Пахтакорлар, жўяркорлар, чўрвадорлар учрашув вақтида ўз ишлари ва режалари тўғрисида сўзлаб беришди, тажрибаларини ўртоқлашишди. Бу тадбир яхши натижа берди: Анатолий Ким ва унинг ўртоқлари билан бригаликда яна саккизта пахтачилик ва чорвачилик бригадаси ўз мажбуриятларини қайтадан кўриб чиқишди. Сут соғувчи Мария Умрихина эса ҳар бир сигирдан 3400 литр сут соғиб олишдан иборат мўқобил планни илгари сурди.

Исомиддин Нуриев Қуйи Чирчиқ районидаги агитаторларнинг слётида Энгельс номли колхоз партия ва комсомол ташкилотлари активларининг қимматли ташаббуси тўғрисида гапирди. Слёт қатнашчилари КПСС Марказий Комитетининг Мактубидан, КПСС Марказий Комитети, СССР Министрлар Совети, ВЦСПС ва ВЛКСМ Марказий Комитетининг социалистик мусобақа ўтказиш тўғрисидаги қароридан келиб чиқадиган вазифаларни қизғин муҳокама қилдилар.

Қуйи Чирчиқ район партия комитетининг биринчи секретари А. Б. Саидҳўжаев ўз нутқида қизиқарли бир рақамни келтирди. Ҳозирги вақтда бу районда 465 агитатор, 230 сиёсий ахборотчи, оптн юзга яқин сиёсий ташкилотчи, 470 сиёсий докладчи ва лектор меҳнаткашлар ўртасида тушунтириш ишларини олиб бормоқда. Район партия комитети, бошланғич партия ташкилотлари бу ишларнинг муайян бир мақсадни кўзлаб, ҳар бир меҳнат коллективининг конкрет амалий вазифалари билан боғлаб олиб борилиши, КПСС XXV съездининг қарорларига жавоб бериш тўғрисида ғамхўрлик қилмоқдалар.

Слётда таъкидлаб ўтилганидек, агитаторнинг ҳар бир сўзи қишлоқ меҳнаткашларини янги зафарларга, беш йилликкнинг иккинчи йилида пахта, дон ва барча қишлоқ хўжалик экинларидан мўл ҳосил етиштиришга, чорва қишловини намунали ўтказишга отлантириши керак. Илғорлар ва новаторларнинг тажрибасини моҳирлик билан пропаганда қилиш, барча резервларни ишга солиш, ижтимоий ишлаб чиқаришнинг самарадорлигини оширишга, ҳамма ишимизнинг юксак сифатли бўлиши учун курашга ёрдам бериш — асосий вазифадир. Партиянинг ҳар бир сўзини меҳнаткашлар онгига етказиш, ҳар бир деҳқон ва чорвадорнинг умумий ишда ўз ўрнини белгилаб олишига ёрдам бериш — агитаторларнинг, идеология фронтидаги барча жангчиларнинг шарафли бурчидир.

Слётда район партия комитети энг яхши агитколлективнинг мукофотлаш учун кўчма вимпел таъсис этганлиги ва бундай коллективга пул мукофоти берилажаги уқтириб ўтилди.

[ЎзТАГ].

ВАТАННИНГ ОЛИЙ МУКОФОТИ ТОПШИРИЛДИ

ТУЛА, 19 январь. (ТАСС). Бугун КПСС Марказий Комитетининг Бош секретари Л. И. Брежнев КПСС Марказий Комитети, СССР Олий Совети Президиуми ва СССР Министрлар Советининг топширувига биноан ўтган уруш йилларида Тула область партия комитетининг биринчи секретари, шаҳар мудофаа комитетининг раиси бўлган В. Г. Жаворонковга Ленин ордени билан Совет Иттифоқи Қаҳрамонининг «Олтин юлдуз» медалини топширди. У Коммунистик партия билан Совет давлати олдидаги хизматлари, Улуғ Ватан уруши даврида шахсан катта ҳисса қўшганлиги учун Ватаннинг олий мукофотига сазовор бўлди.

Л. И. Брежнев мукофотни топшира туриб, бундай деди:

— Василий Гаврилович, сиз тулаликлар ва Тула ишчилари билан биргаликда қаҳрамонона жасорат кўрсатган ва шу тарика ғалабамизни яқинлаштирган пайтдан бери орадан кўп йил ўтди. Партия қаҳрамонларни унутмайди. Партия уларни эсда тутади. Бизнинг ғалабамизда сизнинг ҳам хизматингиз катта.

Л. И. Брежнев В. Г. Жаворонковни Ватаннинг олий мукофоти билан самимий табриклаб, унга сиҳат-саломатлик ва омон-эсонлик тилади.

В. Г. Жаворонков юксак мукофот учун КПСС Марказий Комитетига, СССР Олий Совети Президиумига, Совет ҳукуматига ва Леонид Ильич Брежневга миннатдорчилик билдирди. Мен бу мукофотни мени тарбиялаган шонли ленинчи партиямизнинг шон-шарафи деб биламан, деди В. Г. Жаворонков. Мен бу мукофотни КПССнинг жанговар отрядларидан бири — шонли Тула партия ташкилотининг шон-шарафи деб биламан. Мен бу мукофотни Совет Ватанини ҳимоя қилиш учун ҳаёт-мамот жангини олиб борган Қуролли Кучларимиз ва Тула меҳнаткашларининг шон-шарафи деб биламан.

В. Г. Жаворонков бундан буён ҳам бутун кучими мамлакатимизда коммунистик жамият қурилишига сарфлай бераман, деб ишонтирди.

Мукофотни топшириш вақтида КПСС область ва шаҳар комитетларининг бюро аъзолари, Улуғ Ватан урушининг ветеранлари, шаҳар ва область партия ҳамда совет ходимлари ҳозир бўлдилар.

ЎРТОҚ Л. И. БРЕЖНЕВ ТУЛАДАН ЖЎНАБ КЕТДИ

КПСС Марказий Комитетининг Бош секретари ўртоқ Л. И. Брежнев 19 январь куни Туладан Москвага жўнаб кетди. У Тулага «Олтин Юлдуз» медали топширилишига бағишланган тантаналарда қатнашди.

Шаҳарнинг неча ўн минглаб аҳолиси кўчаларда ва майдонларда Леонид Ильич Брежневни самимий табриклади.

КПСС Марказий Комитети Бош секретарининг Тулага «Қаҳрамон шаҳар» фахрий унвони берилишига бағишланган тантанали мажлисда қатнашганлиги, «Олтин Юлдуз» медали топширилиши, шаҳар меҳнаткашлари, ўтган уруш ветеранлари билан самимий учрашувлар Улуғ Ватан урушида Совет халқининг Коммунистик партия раҳбарлигида Социалистик Ватан учун кўрсатган ўлмас жасорати абадул-абад яшаб, келгуси авлодларни мамлакатимизда коммунистик қурилиш йўлида янги-янги ғалабаларга руҳлантиришини яна бир карра кўрсатди.

Вокзалда ўртоқ Л. И. Брежневни КПСС Тула область комитетининг биринчи секретари И. Х. Юнак, КПСС Тула шаҳар комитетининг биринчи секретари В. А. Пастухов, область ва шаҳар партия комитетларининг бюро аъзолари, область ва шаҳар ижроия комитетларининг аъзолари, Тула мудофаасининг иштирокчилари, меҳнат илғорлари, қаҳрамон шаҳарлар делегациялари ҳамда Тула билан мусобақадош Калуга ва Рязань шаҳарлари делегацияларининг раҳбарлари кузатиб қолдилар.

ЎРТОҚ Л. И. БРЕЖНЕВ МОСКВАГА ҚАЙТИБ КЕЛДИ

КПСС Марказий Комитетининг Бош секретари Л. И. Брежнев 19 январь куни Туладан Москвага қайтиб келди.

Вокзалда ўртоқ Л. И. Брежневни А. А. Громико, А. П. Кириленко, А. Н. Косыгин, К. Т. Мазуров, А. Я. Пельше, Н. В. Подгорний, Д. Ф. Устинов, П. Н. Демичев, Б. Н. Пономарев, И. В. Капитонов, В. И. Долгих, К. Ф. Катушев, М. В. Зимянин, Я. П. Рябов ўртоқлар, КПСС Марказий Комитетининг аъзолари Н. А. Шчелоков, КПСС Марказий Комитети аъзолигига кандидатлар А. М. Александров, С. К. Цвигун, КПСС Марказий Ревизия комиссиясининг аъзолари К. М. Боголюбов, Ю. М. Чурбанов, СССР Йўллар министри И. Г. Павловский ва бошқалар кутиб олдилар.

(ТАСС).

ЗЎР ҚИЗИҚИШ БИЛАН

Мамлакатимиздаги ва чет эллардаги миллионларча кишилар 18 январь куни қаҳрамон шаҳар Тулага «Олтин Юлдуз» медали топширилишига бағишланган тантанали мажлисни зўр иштиёқ билан телевидение орқали кўздан кечирдилар ва мажлисдаги гапларни радио орқали эшитдилар.

КПСС Марказий Комитети Бош секретари ўртоқ Л. И. Брежневнинг бу мажлисда сўзлаган ёрқин, сермазмун нутқи телетомошабинлар билан радио эшитувчиларнинг диққат марказида турди.

Туладан эшиттириш Марказий телевидение, «Орбита» космик алоқа системаси, «Восток» программаси, Совет Иттифоқидаги радиостанциялар орқали олиб борилди.

Чет мамлакатларда телеэшиттириш «Интервидение» ва «Евровидение» каналлари орқали уюштирилди.

(ТАСС).

ТОШКЕНТНИНГ МАРРАЛАРИ

Республика пойтахти партия активининг 18 январь куни бўлиб ўтган йиғилишида партия ташкилотларининг КПСС Марказий Комитети, СССР Министрлар Совети, ВЦСПС ва ВЛКСМ Марказий Комитетининг Бутуниттифоқ социалистик мусобақасини ўтказиш тўғрисидаги қароридан ва КПСС Марказий Комитетининг қишлоқ хўжалиги масалаларига оид мактубидан келиб чиқадиган вазифалари қараб чиқилди. Бу ҳақда Тошкент шаҳар партия комитетининг биринчи секретари А. А. Хўжаев доклад қилди.

Йиғилиш иштирокчилари Тошкент меҳнаткашларининг партия XXV съезди қарорларини, КПСС Марказий Комитети 1976 йил октябрь Пленуми йўл-йўриқларини муваффақиятли бажаришга, Улуғ Октябрнинг 60 йиллигини муносиб кутиб олишга бўлган интилишлари тўғрисида гапирдилар. Шаҳардаги меҳнат коллективларининг ҳаммаси юксак социалистик мажбуриятлар олишди. 111 корхона ва қурилиш коллективлари мўқобил планларни ишлаб чиқдилар. Мажбуриятларда 1977 йил планини 20 декабргача бажариш кўзда тутилган. Республика пойтахти меҳнаткашларини ўнинчи беш йилликда ўзларининг қадрдон шаҳрида ҳам халқ хўжалиги кенг кўламда ривожлантирилиши айниқса қувонтирмоқда. Ишлаб чиқариш ҳажми қарийб бир ярим баравар ортади, умумий саҳни саккиз тўрт миллион квадрат метр келадиган уй-жойлар қурилади, Улуғ Октябрнинг 60 йиллиги кунигача метрополитеннинг биринчи навбати ишга туширилади.

Йиғилишда 1977 йилги ва беш йилликда ўртага қўйилаётган ва тобора ортиб бораётган янги вазифалар халқ хўжалигига, социалистик мусобақага партия раҳбарлик даражасини янада оширишни талаб этиши, бутун партия-вий-ташкилий ва идеологик ишни такомиллаштириш зарурлиги таъкидлаб ўтилди.

Йиғилиш иштирокчилари қабул қилган қарорда Тошкент меҳнаткашлари олинган социалистик мажбуриятларни муваффақиятли бажарадилар, юбилей йилини катта муваффақиятлар билан нишонлайдилар, деб ишонч билдирдилар.

(ЎзТАГ).

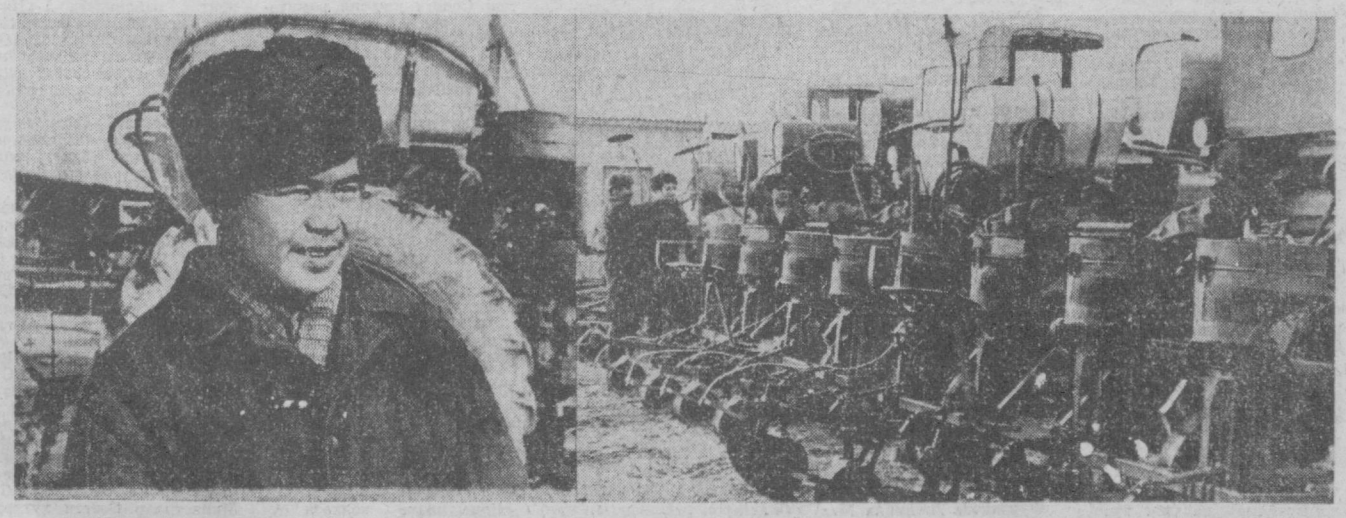

БЕКОБОД районидаги Дзержинский номли колхоз механизаторлари хўжаликдаги мавжуд қишлоқ хўжалик техникасини кўкламги экиш кампаниясига шай қилиб қўйдилар. Бу масъулиятли вазифанинг муддатидан илгари бажарилишида ўзаро социалистик мусобақа ҳал қилувчи роль ўйнади. Хўжаликнинг энг ёш механизатори Муҳаммаджон Сотиболдиев ўз тракторини сифатли ремонт қилиб мусобақа пешқадамлари сафидан ўрин олди.

М. Қорабеков фотоси.

АВТОМОБИЛЧИЛАРНИНГ ЯНГИ РЕЖАЛАРИ

Область юк ва пассажир ташиш автомобиль трестларининг партия-хўжалик активи йиғилиши бўлди. Йиғилишда трестлар бошқарувчилари М. Ғ. Ғофуров ва В. А. Подковирин ўртоқлар икки трест меҳнат аҳлининг ўтган 1976 йилдаги иши якунлари ва ўнинчи беш йилликкнинг иккинчи йилида бу коллективлар олдида турган вазифалар ҳақида доклад қилдилар.

Областимиз автомобилчилари ўтган хўжалик йилида маълум ютуқларни қўлга киритишди. Оммавий социалистик мусобақани авж олдириш туфайли юк ташиш бўйича кўпчилик кўрсаткичлар муддатидан илгари — 20 декабрда тўла адо этилди. Пассажирлар ташиш трести автомобиль корхоналари коллективлари ҳам аҳолига хизмат кўрсатишни сезиларли даражада яхшиладилар. Шаҳар маршрутларида автобусларнинг тартибли қатнаши 90 процентгача етди. Тошкент—Бекобод, Тошкент—Чирчиқ, Тошкент—Тўйтепа автобус маршрутларига «Намунали хизмат маршрути» деган юксак ном берилди.

Ўндай ютуқлар қатори автомобилчилар фаолиятида содир бўлган камчиликлар ҳам очиб ташланди. Бунинг оқибатида меҳнат унумдорлигини ошириш плани бажарилмай қолди, халқ хўжалик юкларини ташишда прицеплардан кенг фойдаланилмади.

Музокараларда сўзга чиққан автомобиль хўжаликлари раҳбарлари, ишлаб чиқариш илғорлари, жамоат ташкилотларининг вакиллари КПСС Марказий Комитетининг 1976 йил октябрь Пленуми қарорлари, КПСС Марказий Комитети Бош секретари ўртоқ Л. И. Брежневнинг шу пленумдаги нутқи меҳнаткашлар коллективларида юксак меҳнат ва сиёсий кўтаринкилик вазиятини вужудга келтирганлиги ҳақида гапирдилар. Йиғилиш қатнашчилари автомобилларда юк ташишни ташкил этишни яхшилашнинг мавжуд резервлари ва имкониятлари, автомобилчиларнинг халқ хўжалиги ва аҳолининг тобора ошиб бораётган эҳтиёжларини қондиришдаги юксак бурчлари ҳақида сўзладилар.

Актив йиғилишда Ўзбекистон ССР автомобиль транспорти министри А. Ф. Гаврилов нутқ сўзлади.

Актив иштирокчилари 1977 йил Давлат планини муддатидан илгари бажаришга қаратилган социалистик мажбуриятларни қабул қилдилар.

Область автомобилчиларининг партия-хўжалик активи йиғилиши ишида Тошкент область партия комитетининг секретари Н. И. Малихин иштирок этди.

ЮКСАК МУКОФОТ МУБОРАК!

СССР Олий Совети Президиумининг 1976 йил 25 декабрдаги Фармонига мувофиқ Бутуниттифоқ социалистик мусобақасида эришган муваффақиятлари, 1976 йилда пахта, ғалла, сабзавот ва бошқа қишлоқ хўжалик маҳсулотлари етиштиришни кўпайтириш ва давлатга сотиш юзасидан план ва социалистик мажбуриятларни бажаришда кўрсатган шавкатли меҳнатлари учун Ўзбекистон ССР қишлоқ хўжалиги илғорларидан катта группаси СССР орден ва медаллари билан мукофотланди.

ТОШКЕНТ ОБЛАСТИ ВА ТОШКЕНТ ШАҲРИ БЎЙИЧА

«ШАВКАТЛИ МЕҲНАТИ УЧУН» МЕДАЛИ БИЛАН

Дўстматов Абдуназар — Бекобод районидаги Навоий номли колхоз тракторчиси.

Эгамбердиева Мейргул — Юқори Чирчиқ районидаги «Ўзбекистон» колхози аъзоси.

Эргашев Каримбой — Қуйи Чирчиқ районидаги Димитров номли колхоз бригада бошлиғи.

Ерова Одинабека — Бекобод районидаги Ойбек номли совхоз ишчиси.

Жиянова Санобар Худойназаровна — Пискент районидаги Свердлов номли колхоз сут соғувчиси.

Жуков Михаил Иванович — Чиноз районидаги «Чиноз» наслчилик совхоз-техникумининг бош ветеринария врачи.

Зонтова Ажира — Тошкент шаҳар ғалла қабул қилиш корхонаси мастери.

Зокирова Ҳамида Ҳолматовна — Пискент районидаги 1-«Пискент» совхози ишчиси.

Зоҳидова Ибодатхон — Ўзбекистон ССР қишлоқ хўжалик министрлиги катта агрономи.

Зельпухарова Заре — Оққўрғон районидаги «Оққўрғон» совхози ишчиси

Зимина Татьяна Никифоровна — Оққўрғон районидаги Оржоникидзе номли мактаб ўқувчиси.

Иброҳимова Улуғ — Оржоникидзе районидаги «Октябрь» колхози бригада бошлиғи.

Иброҳимова Ўринғул — Бўстонлиқ район тайёрлов идораси ишчиси.

Иброҳимова Ҳанифа — Бекобод районидаги Ленин номли колхоз аъзоси.

Издибоев Султон Ғаниевич — Ўзбекистон ССР қишлоқ хўжалик министрлиги ишлар бошқармасининг хўжалик мудири.

Измайлов Ибрагим Исмаилович — Оржоникидзе районидаги «Қибрай» совхози партия комитетининг секретари.

Измерли Эскандер — Оҳангарон районидаги «Ғаллақудуқ» совхози ишчиси.

Иматов Гофир — Тошкент районидаги «Ўзбекистон ССР 50 йиллиги» колхозининг бригада бошлиғи.

Иномжонова Ҳалима — Бўка районидаги «Партия XIX съезди» колхози аъзоси.

Эркабоев Абдуғани Бердибоевич — Қуйи Чирчиқ районидаги «Ленинград» колхози аъзоси.

Исаев Ражаб — Пискент районидаги Тельман номли колхоз сувчиси.

Исломов Маҳмадали — Бўка районидаги Тимирязев номли колхоз участка агрономи.

Исмоилов Усмон — Оҳангарон районидаги Ворошилов номли совхоз ишчиси.

Исаметова Бегим — Бўстонлиқ районидаги «Чорвок» совхози ишчиси.

Қодиров Ваҳоб — Ўзбекистон Компартияси Бўстонлиқ район комитети бўлим мудири.

Қодиров Мажид — Бўка районидаги «Октябрь 40 йиллиги» колхози механиги.

Қодиров Самад — «Қишлоқ ҳақиқати» республика газетаси редакциясининг бўлим мудири.

Қаймирзаева Карима — Ўрта Чирчиқ районидаги «Қорасув» пахта товалаш заводи ходими.

Калтурсунов Турсун Мусақулович — Қуйи Чирчиқ районидаги «Победа» колхози раисининг ўринбосари.

Камолова Заина — Оққўрғон районидаги «Ленинобод» колхози аъзоси.

Канакова Бусохра — академик Р. Р. Шредер номидаги боғдорчилик, узумчилик ва виночилик илмий-тадқиқот институтининг Бўстонлиқ районидаги филиали ишчиси.

Кансантов Шаниях Канситович — меҳнаткашлар депутатлари Ўрта Чирчиқ район Совети ижроия комитетининг қишлоқ хўжалик ишлаб чиқариш бошқармаси бош ветеринария врачи.

Корабоев Абдулла — Оққўрғон районидаги Ҳамид Олимжон номли колхоз бош бухгалтери.

Қаранчалов Қўчқор — Чиноз районидаги Навоий номли колхоз раисининг ўринбосари.

Қораўғлонова Фадмешерфе — Янгийўл районидаги «Партия XXI съезди» колхози аъзоси.

(Давоми. Бошқа газеталарнинг 18 ва 19 январь сонларида).

Қоратоев Раҳим — Ўрта Чирчиқ районидаги Свердлов номли колхоз бригада бошлиғи.

Каримов Озод Жалилович — Калинин районидаги теплица қуриш ва фойдаланиш комбинатининг катта электриги.

Қосимов Баҳодир Кабирович — Ўрта Чирчиқ районидаги Энгельс номли колхоз раиси.

Қаюмов Габделнур Қаюмович — Калинин район тайёрлов идорасининг катта товароведи.

Кенжонов Ўринбек — Пискент районидаги 2-«Пискент» совхози бригада бошлиғи.

Кенжаев Тўхтабой — Бўка районидаги «Партия XX съезди» колхози тракторчиси.

Ким Мария Михайловна — Юқори Чирчиқ районидаги Свердлов номли колхоз аъзоси.

Ким Анатолий — Юқори Чирчиқ районидаги «Политотдел» колхози агрономи.

Ким Николай Николаевич — Бўстонлиқ районидаги «Қозоғистон ССР 30 йиллиги» колхози бригада бошлиғи.

Киреев Иван Васильевич — «Ўзсельхозтехника» Тошкент область бирлашмаси бошқармасининг бошлиғи.

Козлова Мария Владимировна — Оржоникидзе районидаги Бўстонлиқ парандачилик фабрикаси парандабоқари.

Кондрашина Светлана Васильевна — Ўзбекистон ССР Қишлоқ хўжалик министрлиги катта зоотехниги.

Кондюкова Наталья Фёдоровна — «Ўзсельхозтехника» Тошкент область бирлашмасининг бўлим бошлиғи.

Котова Вера Алексеевна — Оржоникидзе районидаги бош нилла қуритиш идорасининг катта агрономи.

Крилов Владимир Ферапонтович — меҳнаткашлар депутатлари Оққўрғон район Совети ижроия комитетининг ички ишлар бўлими участка инспектори.

Қулумбетова Ҳанифа — Янгийўл районидаги Х. Турсунқулов номли колхоз аъзоси.

Қулмирзаев Нурмат — Юқори Чирчиқ районидаги Карл Маркс номли колхоз аъзоси.

Иброҳимова Ўринғул — Бўстонлиқ район тайёрлов идораси ишчиси.

Иброҳимова Ҳанифа — Бекобод районидаги Ленин номли колхоз аъзоси.

Издибоев Султон Ғаниевич — Ўзбекистон ССР қишлоқ хўжалик министрлиги ишлар бошқармасининг хўжалик мудири.

Измайлов Ибрагим Исмаилович — Оржоникидзе районидаги «Қибрай» совхози партия комитетининг секретари.

Кўрбонова Бахри — Янгийўл районидаги Х. Турсунқулов номли колхоз аъзоси.

Кўрмашов Абдушукур — Юқори Чирчиқ районидаги «Политотдел» колхози тракторчиси.

Кўчқоров Роман — Пискент районидаги Калинин номли колхоз аъзоси.

Кучкинов Рахим — Бўстонлиқ районидаги «Бўстонлиқ» совхози бригада бошлиғи.

Иномжонова Ҳалима — Бўка районидаги «Партия XIX съезди» колхози аъзоси.

Эркабоев Абдуғани Бердибоевич — Қуйи Чирчиқ районидаги «Ленинград» колхози аъзоси.

Исаев Ражаб — Пискент районидаги Тельман номли колхоз сувчиси.

Исломов Маҳмадали — Бўка районидаги Тимирязев номли колхоз участка агрономи.

Исмоилов Усмон — Оҳангарон районидаги Ворошилов номли совхоз ишчиси.

Исаметова Бегим — Бўстонлиқ районидаги «Чорвок» совхози ишчиси.

Қодиров Ваҳоб — Ўзбекистон Компартияси Бўстонлиқ район комитети бўлим мудири.

Қодиров Мажид — Бўка районидаги «Октябрь 40 йиллиги» колхози механиги.

Қодиров Самад — «Қишлоқ ҳақиқати» республика газетаси редакциясининг бўлим мудири.

Маматов Акорбой — Оҳангарон районидаги «Оҳангарон» совхози бўлим бошқарувчиси.

Маматсаева Келсин — Пискент районидаги «Ўзбекистон ССР 50 йиллиги» колхози аъзоси.

Манапова Хайри — Юқори Чирчиқ районидаги «Паркент» совхози ишчиси.

Маҳатова Яхшигул — Оққўрғон районидаги Навоий номли колхоз аъзоси.

Маҳкамов Ражаб — Бўка районидаги Тимирязов номли колхоз тракторчиси.

Маҳкамова Рихси — Калинин районидаги Куйбишев номли колхоз бузоқ боқари.

Маҳкамова Фароғат Шукуруллаевна — Тошкент районидаги Энгельс номли ўрта мактаб ўқувчиси.

Маҳмудов Ғаппор Халилович — «Ўзсельхозтехника» республика базаси директори.

Маъруфова Сожида — Пискент районидаги Оҳунбобоев номли колхоз пилла чиси.

Медведева Антонина Васильевна — «Ўзсельхозтехника» республика бирлашмаси бўлим бошлиғи.

Межитова Жевара — Ўрта Чирчиқ районидаги Чигириқ ғалла қабул қилиш корхонаси ишчиси.

Милазимова Гулбаёз — Ўрта Чирчиқ районидаги Свердлов номли колхоз аъзоси.

Мин Анатолий — Бекобод районидаги «Октябрь 46 йиллиги» совхози ишчиси.

Мирзаева Салима — Янгийўл районидаги «Ленинизм» колхози аъзоси.

Мирзоҳидов Абдулла — Калинин районидаги «Партия XXI съезди» совхози партия комитетининг секретари.

Мирзаҳмедова Мадина — Чиноз районидаги С. Раҳимов номли колхоз аъзоси.

Миркаримов Ғани Миркаримович — Тошкент қишлоқ хўжалиги институти декани.

Мирҳамидов Шароф — Ўзбекистон ССР Тайёрлов министрлиги давлат ғалла инспекцияси бошлиғи.

Мишенев Николай Яковлевич — Оҳангарон районидаги «Ғаллақудуқ» совхози бош зоотехниги.

Моргунова Мария Андреевна — Калинин районидаги «Рассвет» совхози чўчқабоқари.

Муждабоев Рустам — Юқори Чирчиқ районидаги «Коммуна» колхози чўпони.

Мўминов Қўчқор — Оржоникидзе районидаги «Октябрь» колхози тракторчиси.

Мўминов Холбой — Тошкент қишлоқ хўжалигини механизациялаш ва ирригациялаш инженерлари институтининг студенти.

Мусаева Тошбуви — Чиноз районидаги «Москва» колхози аъзоси.

Мусаҳонов Турлибек — меҳнаткашлар депутатлари Чиноз район Совети ижроия комитетининг ички ишлар бўлими участка инспектори.

Муҳаммадҳонов Тургуд — Р. Р. Шредер номли боғдорчилик, узумчилик ва виночилик илмий тадқиқот институтининг Оржоникидзе районидаги филиали директори.

Нодирова Ҳалима — Оҳангарон районидаги «Ангрен» совхози ишчиси.

Номозов Пайзи — Пискент районидаги Ангрен дарёси ҳавзаларо каналлари группаси бошқармасининг техниги.

Номозова Саодат Усмоновна — Калинин районидаги теплица қурилиш ва фойдаланиш комбинати сабзавотчи-устаси.

Норбекова Норби — Бўстонлиқ районидаги Фрунзе номли колхоз сут соғувчиси.

Нортойлоқов Эсон — Бекобод районидаги Навоий номли колхоз участка бошлиғи.

Нечкина Лидия Васильевна — Тошкент область суғориш тармоқлари бошқармасининг катта инженер диспетчери.

Нигматулин Восиқ Бектошевич — Оржоникидзе районидаги Г. С. Зайцев номидаги пахта селекцияси ва уруғчилиги илмий-тадқиқот институтининг кичик илмий ходими.

Рогачова Ефросинья Еремеевна — «Ўзсельхозтехника» Тошкент область бирлашмаси бошқармасининг бошлиғи.

Рўзиматова Замира — Қуйи Чирчиқ районидаги «Коммунизм» совхози бригада бошлиғи.

Рисқулов Сафарали — Оҳангарон районидаги «Оҳангарон» совхози токарчи.

Рижова Александра Ефимовна — Бўка районидаги «Бўка» совхози ишчиси.

Собиров Қосим Шокирович — «Ўзсельхозтехника» республика бирлашмаси бошқармасининг бошлиғи.

Савельева Светлана Ильинична — Оҳангарон районидаги «ВЛКСМ 50 йиллиги» совхозининг оператори.

Содиқов Эшонқул Аббосович — Чиноз районидаги Олмазор совхози ишчиси.

Сандова Фотима — Бўка районидаги «Ленинизм» колхози аъзоси.

Салимов Икром — Янгийўл районидаги Фрунзе номли колхоз сувчиси.

Салимов Исмоил Иброҳимович — Ўзбекистон ЛКСМ Юқори Чирчиқ район комитети биринчи секретари.

Салимов Ҳакимжон — Тошкент районидаги Навоий номли колхоз аъзоси.

Солиҳов Анвар — «Ўзсельхозтехника» республика ахборот-ҳисоблаш маркази бўлим бошлиғи.

Самигулин Рауф Зуфарович — «Ўзсельхозтехника» республика бирлашмаси Бош бошқармаси бошлиғи.

Сарбасов Малимбой — Янгийўл районидаги Калинин номли колхоз бригада бошлиғи.

Сарсенбеков Ҳалимбет — Калинин районидаги Оҳунбобоев номли колхоз катта чўпони.

Сотилов Бердиали — Оржоникидзе районидаги «Химик» совхози ишчиси.

Сатторова Шафиқа — Тошкент районидаги Оҳунбобоев номли колхоз аъзоси.

Сафаров Асқар — Оҳангарон районидаги «Олмалиқ» совхози ишчиси.

Сахтара Сулбия — Қуйи Чирчиқ районидаги «Ўзбекистон ССР беш йиллиги» тажриба хўжалигининг ишчиси.

Сейтмеметова Эмина — Калинин районидаги «Партия XX съезди» колхози ҳисобчиси.

Сексенбоев Абдураҳмон Чиноз районидаги Жамбул номли совхоз партия комитетининг секретари.

Сиддиқова Клара — Ўрта Чирчиқ районидаги Жданов номли ўрта мактаб ўқувчиси.

Слотова Александра Константиновна — Бекобод район ўсимликларни ҳимоя қилиш отряди пункт мудири.

Столяров Николай Александрович — Тошкент область ўсимликларни ҳимоя қилиш станцияси лаборатория мудири.

Сулаймонова Ҳаёт — Оққўрғон районидаги Ҳ. Олимжон номли колхоз аъзоси.

Сулаймонова Паулина — Калинин районидаги «Қорасув» давлат наслчилик-парандачилик заводи парандабоқари.

Султонсандова Арзон — Оққўрғон районидаги «Ленинобод» колхози аъзоси.

Тожиев Тошмурод — Оққўрғон районидаги Вотинцев номли колхоз бош инженери.

Тожиева Меҳрибон — Оржоникидзе районидаги «Коммунист» колхози бригада бошлиғи.

Тожиев Жумабой — Оржоникидзе районидаги «Октябрь» колхози молбоқари.

Таспўлатов Эгамқул — Бўстонлиқ районидаги «Қизил Ту» колхози партия комитетининг секретари.

Тошкентбоев Яхшибой — Оққўрғон районидаги «Ленинизм» колхози бригада бошлиғи.

Парпиев Абдураҳим — Ўрта Чирчиқ районидаги Карл Маркс номли колхоз молбоқари.

Парпиева Ҳайри — Бекобод районидаги «КПСС XXV съезди» совхози ишчиси.

Паши Ибрагим Куртимирович — «Ленин байроғи» республика газетаси редакциясининг бўлим мудири.

Подгайко Василий Фёдорович — «Ўзсельхозтехника» республика бирлашмаси Бош бошқармасининг бошлиғи.

Подсеваткина Лидия Андреевна — Оржоникидзе районидаги Бутуниттифоқ пахтачилик илмий-тадқиқот институтининг катта агротехниги.

Рапопорт Натан Борисович — Ўзбекистон ССР Қишлоқ хўжалиги министрлиги қишлоқ хўжалик фанлари бош бошқармасининг бош агроном илмий секретари.

Раҳимбердиев Тожибой — Бўстонлиқ районидаги Карл Маркс номли колхоз шофёри.

Раҳмонбердиев Ҳудойберган — Бўка районидаги Мичурин номли колхоз аъзоси.

Раҳмонова Турди — Оҳангарон районидаги Тошкент от заводи сут соғувчиси.

Раҳматов Маҳамат — Қуйи Чирчиқ районидаги «Коммунизм» совхози бош агрономи.

Раҳметов Жаҳслуқ — Қуйи Чирчиқ районидаги Ҳамза номли колхоз бригада бошлиғи.

Риҳсихўжаев Тиллахўжа — Оржоникидзе районидаги Г. С. Зайцев номли пахта селекцияси ва уруғчилиги илмий-тадқиқот институтининг кичик илмий ходими.

Рогачова Ефросинья Еремеевна — «Ўзсельхозтехника» Тошкент область бирлашмаси бошқармасининг бошлиғи.

Рўзиматова Замира — Қуйи Чирчиқ районидаги «Коммунизм» совхози бригада бошлиғи.

Рисқулов Сафарали — Оҳангарон районидаги «Оҳангарон» совхози токарчи.

Рижова Александра Ефимовна — Бўка районидаги «Бўка» совхози ишчиси.

Собиров Қосим Шокирович — «Ўзсельхозтехника» республика бирлашмаси бошқармасининг бошлиғи.

Савельева Светлана Ильинична — Оҳангарон районидаги «ВЛКСМ 50 йиллиги» совхозининг оператори.

Содиқов Эшонқул Аббосович — Чиноз районидаги Олмазор совхози ишчиси.

Сандова Фотима — Бўка районидаги «Ленинизм» колхози аъзоси.

Салимов Икром — Янгийўл районидаги Фрунзе номли колхоз сувчиси.

Салимов Исмоил Иброҳимович — Ўзбекистон ЛКСМ Юқори Чирчиқ район комитети биринчи секретари.

Салимов Ҳакимжон — Тошкент районидаги Навоий номли колхоз аъзоси.

Солиҳов Анвар — «Ўзсельхозтехника» республика ахборот-ҳисоблаш маркази бўлим бошлиғи.

Самигулин Рауф Зуфарович — «Ўзсельхозтехника» республика бирлашмаси Бош бошқармаси бошлиғи.

Сарбасов Малимбой — Янгийўл районидаги Калинин номли колхоз бригада бошлиғи.

Сарсенбеков Ҳалимбет — Калинин районидаги Оҳунбобоев номли колхоз катта чўпони.

Сотилов Бердиали — Оржоникидзе районидаги «Химик» совхози ишчиси.

Сатторова Шафиқа — Тошкент районидаги Оҳунбобоев номли колхоз аъзоси.

Сафаров Асқар — Оҳангарон районидаги «Олмалиқ» совхози ишчиси.

Сахтара Сулбия — Қуйи Чирчиқ районидаги «Ўзбекистон ССР беш йиллиги» тажриба хўжалигининг ишчиси.

Сейтмеметова Эмина — Калинин районидаги «Партия XX съезди» колхози ҳисобчиси.

Нурматов Ғулом Рисқулович — меҳнаткашлар депутатлари Бўка район Совети ижроия комитети қишлоқ хўжалиги ишлаб чиқариш бошқармасининг ишчиси.

Нурмуҳамедов Ҳусан — меҳнаткашлар депутатлари Тошкент область Совети ижроия комитети қишлоқ хўжалиги ишлаб чиқариш бошқармаси бўлим бошлиғи.

Нурублаева Ҳалима — Янгийўл районидаги «Коммунизм» колхози аъзоси.

Ингарбоева Бувиниса Турдибоевна — Оржоникидзе районидаги «Қибрай» совхози ишчиси.

Ўринбоев Адаш — Қуйи Чирчиқ районидаги Киров номли колхоз тракторчиси.

Отаҳонова Ҳакима — Бўстонлиқ районидаги «Ленинград» колхози аъзоси.

Очилова Бусора — Чиноз районидаги Киров номли колхоз аъзоси.

Пак Анна Тимофеевна — Юқори Чирчиқ районидаги «Правда» колхози аъзоси.

Пак Владимир Дмитриевич — Ўрта Чирчиқ район қишлоқ хўжалиги ва тайёрлов органлари ишчи-хизматчилари касаба союз комитетининг раиси.

Пак Яков Арсентьевич — Юқори Чирчиқ районидаги «Политотдел» колхози бригада бошлиғи.

Пардаев Туёқ — Оҳангарон районидаги «Олмалиқ» совхози тракторчиси.

Парпиев Абдураҳим — Ўрта Чирчиқ районидаги Карл Маркс номли колхоз молбоқари.

Парпиева Ҳайри — Бекобод районидаги «КПСС XXV съезди» совхози ишчиси.

Паши Ибрагим Куртимирович — «Ленин байроғи» республика газетаси редакциясининг бўлим мудири.

Подгайко Василий Фёдорович — «Ўзсельхозтехника» республика бирлашмаси Бош бошқармасининг бошлиғи.

Межитова Жевара — Ўрта Чирчиқ районидаги Чигириқ ғалла қабул қилиш корхонаси ишчиси.

Милазимова Гулбаёз — Ўрта Чирчиқ районидаги Свердлов номли колхоз аъзоси.

Мин Анатолий — Бекобод районидаги «Октябрь 46 йиллиги» совхози ишчиси.

Мирзаева Салима — Янгийўл районидаги «Ленинизм» колхози аъзоси.

Мирзоҳидов Абдулла — Калинин районидаги «Партия XXI съезди» совхози партия комитетининг секретари.

Мирзаҳмедова Мадина — Чиноз районидаги С. Раҳимов номли колхоз аъзоси.

Миркаримов Ғани Миркаримович — Тошкент қишлоқ хўжалиги институти декани.

Мирҳамидов Шароф — Ўзбекистон ССР Тайёрлов министрлиги давлат ғалла инспекцияси бошлиғи.

Мишенев Николай Яковлевич — Оҳангарон районидаги «Ғаллақудуқ» совхози бош зоотехниги.

Моргунова Мария Андреевна — Калинин районидаги «Рассвет» совхози чўчқабоқари.

Муждабоев Рустам — Юқори Чирчиқ районидаги «Коммуна» колхози чўпони.

Мўминов Қўчқор — Оржоникидзе районидаги «Октябрь» колхози тракторчиси.

Мўминов Холбой — Тошкент қишлоқ хўжалигини механизациялаш ва ирригациялаш инженерлари институтининг студенти.

Мусаева Тошбуви — Чиноз районидаги «Москва» колхози аъзоси.

Мусаҳонов Турлибек — меҳнаткашлар депутатлари Чиноз район Совети ижроия комитетининг ички ишлар бўлими участка инспектори.

Муҳаммадҳонов Тургуд — Р. Р. Шредер номли боғдорчилик, узумчилик ва виночилик илмий тадқиқот институтининг Оржоникидзе районидаги филиали директори.

Нодирова Ҳалима — Оҳангарон районидаги «Ангрен» совхози ишчиси.

Номозов Пайзи — Пискент районидаги Ангрен дарёси ҳавзаларо каналлари группаси бошқармасининг техниги.

Номозова Саодат Усмоновна — Калинин районидаги теплица қурилиш ва фойдаланиш комбинати сабзавотчи-устаси.

Норбекова Норби — Бўстонлиқ районидаги Фрунзе номли колхоз сут соғувчиси.

Нортойлоқов Эсон — Бекобод районидаги Навоий номли колхоз участка бошлиғи.

Нечкина Лидия Васильевна — Тошкент область суғориш тармоқлари бошқармасининг катта инженер диспетчери.

Нигматулин Восиқ Бектошевич — Оржоникидзе районидаги Г. С. Зайцев номидаги пахта селекцияси ва уруғчилиги илмий-тадқиқот институтининг механиги.

Нишонов Асқар — Тошкент районидаги Навоий номли колхоз бригада бошлиғи.

Нишонов Маҳмуджон — Оққўрғон районидаги С. Сегизбоев номли совхоз бош ишчисоқчиси.

Нишонов Тастанбек — Бўка районидаги Жамбул номли колхоз аъзоси.

Нишонова Зурахон Ортиқовна — Ўзбекистон ССР Қишлоқ хўжалиги министрлиги Бош бошқармасининг бўлим бошлиғи.

Нурматов Ғулом Рисқулович — меҳнаткашлар депутатлари Бўка район Совети ижроия комитети қишлоқ хўжалиги ишлаб чиқариш бошқармасининг ишчисоқчиси.

Нурматова Тамара — Янгийўл районидаги Ленин номли колхоз сут соғувчиси.

Нурмуҳамедов Ҳусан — меҳнаткашлар депутатлари Тошкент область Совети ижроия комитети қишлоқ хўжалиги ишлаб чиқариш бошқармаси бўлим бошлиғи.

Нурублаева Ҳалима — Янгийўл районидаги «Коммунизм» колхози аъзоси.

Ингарбоева Бувиниса Турдибоевна — Оржоникидзе районидаги «Қибрай» совхози ишчиси.

Ўринбоев Адаш — Қуйи Чирчиқ районидаги Киров номли колхоз тракторчиси.

Отаҳонова Ҳакима — Бўстонлиқ районидаги «Ленинград» колхози аъзоси.

Очилова Бусора — Чиноз районидаги Киров номли колхоз аъзоси.

Пак Анна Тимофеевна — Юқори Чирчиқ районидаги «Правда» колхози аъзоси.

Пак Владимир Дмитриевич — Ўрта Чирчиқ район қишлоқ хўжалиги ва тайёрлов органлари ишчи-хизматчилари касаба союз комитетининг раиси.

Пак Яков Арсентьевич — Юқори Чирчиқ районидаги «Политотдел» колхози бригада бошлиғи.

Пардаев Туёқ — Оҳангарон районидаги «Олмалиқ» совхози тракторчиси.

Парпиев Абдураҳим — Ўрта Чирчиқ районидаги Карл Маркс номли колхоз молбоқари.

Парпиева Ҳайри — Бекобод районидаги «КПСС XXV съезди» совхози ишчиси.

Паши Ибрагим Куртимирович — «Ленин байроғи» республика газетаси редакциясининг бўлим мудири.

Подгайко Василий Фёдорович — «Ўзсельхозтехника» республика бирлашмаси Бош бошқармасининг бошлиғи.

Тешабоев Дуйша — Бўстонлиқ районидаги Калинин номли колхоз тракторчиси.

Тиловбердиев Ортиқбой — Ўзбекистон ССР Министрлар Совети телевидение ва радио эшиттириш Давлат комитети бош редактори.

Траханенкова Евгения Константиновна — Тошкент районидаги «Ленинград» совхози сут соғувчиси.

Туленов Усер — Чиноз районидаги Энгельс номли колхоз бош инженери.

Тўпиева Собира Каримовна — Пискент районидаги Оҳунбобоев номли колхоз аъзоси.

Тўранов Абдували — Бекобод районидаги Дзержинский номли колхоз раисининг ўринбосари.

Турғунбоева Замира — Оққўрғон районидаги Вотинцев номли колхоз аъзоси.

Турғунова Бухалча — Бўка районидаги «Кўкорол» совхози ишчиси.

Турдибоев Турсунқул — Бўка районидаги Ильич номли колхоз аъзоси.

Турдиматова Қаршигул — Пискент районидаги Свердлов номли колхоз аъзоси.

Турсунов Ориф — Илмий оммабоп ва ҳужжатли фильмлар киностудияси кино оператори.

Турманова Шиннигул — Юқори Чирчиқ районидаги «Ленинский путь» колхози аъзоси.

Турсунов Жамантой — Қуйи Чирчиқ районидаги Энгельс номли колхоз раиси ўринбосари.

Тўхлиева Ойимҳол — Пискент районидаги 1-«Пискент» совхози ишчиси.

Тўхтамуродова Сабоҳат — Чиноз районидаги Навоий номли колхоз аъзоси.

Убайдуллаев Ўткур — Ўзбекистон ССР Министрлар Совети ишлар Бошқармасининг катта референти.

Умаралиев Абдуғани — Тошкент ғалла қабул қилиш корхонаси катта мастери.

Умаржонова Ҳикматой — Калинин районидаги «Бўзсув» совхози ишчиси.

Умаров Ғайрат — Қишлоқ хўжалиги маҳсулотлари ҳарид қилиш ва сифати бўйича Тошкент область давлат инспектори.

Умаров Қуролбой — Янгийўл районидаги «Интернационал» колхози механизатори.

Умрзоқов Ҳошимжон — Чиноз районидаги «Ўзбекистон ССР 30 йиллиги» колхози аъзоси.

Умматова Фарида — Тошкент районидаги Ильич номли колхоз сут соғувчиси.

Умрзоқова Замира — Юқори Чирчиқ районидаги «Политотдел» колхози аъзоси.

Умрзоқова Шарифа Эгамқуловна — Юқори Чирчиқ районидаги «Политотдел» колхози аъзоси.

Унербоева Ҳалима — Ўрта Чирчиқ районидаги «Северний маяк» колхози аъзоси.

Ураимбетов Амет — Чиноз райони суғориш системаси бошқармаси техниги.

Ўринбоева Ўктам — Тошкент районидаги «Ўзбекистон ССР 50 йиллиги» колхози аъзоси.

Ўрунов Илғор Саидович — ўсимликларни ҳимоя қилиш Ўрта Осиё илмий-тадқиқот институти директорининг ўринбосари.

Усарова Робия — Бўка районидаги «Ленинобод» колхози аъзоси.

Ускенобев Шербек — Чиноз районидаги «Қизил Октябрь» колхози звено бошлиғи.

Усков Станислав Дмитриевич — «Узплодоовощвинпром» аграр-саноат бирлашмаси зоотехниги.

Усмонқулова Иззат — Оҳангарон районидаги Тошкент от заводи сут соғувчиси.

Усмонов Меҳриали — Янгийўл раойнидаги Усмон Юсупов номли аграр-саноат ишлаб чиқариш бирлашмаси бригада бошлиғи.

Усмонов Убайдулла Абдужалилович — меҳнаткашлар депутатлари Оржоникидзе район Совети ижроия комитети раисининг ўринбосари.

Усмонова Юзумгул — Калинин районидаги «Назарбек» совхози сут соғувчиси.

Утаганов Худойқул — Бекобод районидаги «Победа» колхози тракторчиси.

Утанова Ҳосият — Оққўрғон районидаги «Партия XXII съезди» колхози аъзоси.

Ушенина Антонина Васильевна — Ўрта Чирчиқ районидаги ғалла қабул қилиш Чигириқ корхонаси бош бухгалтери.

Файзиев Ислом — Бўка районидаги «Ленин йўли» колхози аъзоси.

Фарафантов Борис Васильевич — Ўзбекистон ССР Мелиорация ва сув хўжалиги министрлиги Бош бошқармасининг бошқарма бошлиғи.

Фасҳутдинова Мария Фёдоровна — Тошкент районидаги Абдураҳмонов номли совхоз ишчиси.

Филатов Василий Александрович — Тошкент область суғориш системаси бўлим бошлиғи.

Фозилов Боқи — Калининг районидаги Калинин номли колхоз бригада бошлиғи.

Фурзикова Людмила Максимовна — Ўзбекистон ССР Қишлоқ хўжалиги министрлиги инженери.

Фурсова Наталья Илларионовна — Ўзбекистон Компартияси Тошкент область комитети сектор мудири.

Ҳожиев Абдумутолиб — Ўрта Осиё Қишлоқ хўжалигини механизациялаш ва электрлаштириш институти директори.

Ҳожиқулова Баҳри — Бўка районидаги Ҳамза номли колхоз аъзоси.

Ҳожимуротов Мавлон Бувабоевич — Пискент районидаги Свердлов номли колхоз звено бошлиғи.

Ҳайдарова Ойниса — Оққўрғон район суғориш системаси созловчиси.

Ҳайитбоев Имомали — Оҳангарон районидаги «Октябрь» совхози чўпони.

Ҳайруллаев Қурбон — Янгийўл районидаги «Партия XXI съезди» колхозининг механизатори.

Ҳолиқулова Турғуной — Қуйи Чирчиқ районидаги Волков номли совхоз ишчиси.

Ҳалилова Шаҳрибон — Янгийўл районидаги Фрунзе номли колхоз аъзоси.

Ҳалқадарова Белора Малькиэловна — Калинин районидаги «Қорасув» давлат наслчилик паррандачилик заводи бош бухгалтери.

Ҳамдамова Знёда — Оҳангарон районидаги «Октябрь» совхози ишчиси.

Ҳамидов Абдулла — Юқори Чирчиқ районидаги «Ўзбекистон» колхози шофёри.

Харитонова Евгения Ивановна — Калинин районидаги «Ўзбекистон» паррандачилик фабрикаси паррандабоқари.

Ҳошимов Болтабой Маҳкамович — Ўзбекистон Компартияси Оржоникидзе район комитети шофёри.

Ҳошимов Иброҳим Йўлдошевич — Тошкент районидаги «Тошкент» совхози тракторчиси.

Ҳошимов Мурод — Тошкент шаҳар ғалла қабул қилиш корхонаси ишчиси.

Ҳошимов Собит — меҳнаткашлар депутатлари Бўстонлиқ район Қўшқўпир қишлоқ Совети ижроия комитети раиси.

Хван Матвей Борисович — Юқори Чирчиқ районидаги «Политотдел» колхози бош иқтисодчиси.

Ҳожибоева Насибали — Бекобод районидаги «3-Далварзин» совхози ишчиси.

Ҳолмуродов Абдуқодир — Бекобод районидаги «Партия XXV съезди» совхози ишчиси.

Ҳолтоев Туроб — Оҳангарон районидаги Ворошилов номли совхоз бош иқтисодчиси.

Храмов Вячеслав Николаевич — Ўзбекистон ССР Мелиорация ва сув хўжалиги министрлиги Бош бошқармасининг хизмат бўлими бошлиғи.

Цой Юрий Данилович — Қуйи Чирчиқ районидаги Ленин номли колхоз газэлектр пайвандчиси.

Шодиева Мелиҳон — Бекобод районидаги Ленин номли колхоз аъзоси.

Шодиметов Камолжон — Ўзбекистон ССР Қишлоқ хўжалик министрлиги катта инженери.

Шазимов Мусадин — Пискент районидаги 1-«Пискент» совхози звено бошлиғи.

Шамсиддинова Қаламқош — Қуйи Чирчиқ районидаги Энгельс номли колхоз аъзоси.

Шомуродова Ойпари — меҳнаткашлар депутатлари Бекобод район Далварзин қишлоқ Совети ижроия комитети раиси.

Шамшиев Қувват — Ўрта Чирчиқ районидаги Свердлов номли колхоз сувчиси.

Шатилова Эльвира Ивановна — Оржоникидзе районидаги республика пахта уруғчилиги станциясининг катта агрономи.

Ширинов Тошмамат — Ўзбекистон Компартияси Бекобод район комитети бўлим мудири.

Шукуров Ҳақберди — Бўка районидаги «Октябрь 40 йиллиги» колхози молбоқари.

Эгамбердиева Бувол — Ўрта Чирчиқ районидаги «Партия XXII съезди» колхози аъзоси.

Эдилова Тенга — Оржоникидзе районидаги «Қизил Ўзбекистон» колхози сут соғувчиси.

Эломонова Назира — Чиноз районидаги «Партия XXIV съезди» совхози сут соғувчиси.

Эм Иннокентий — Ўрта Чирчиқ районидаги Ленин номли колхоз механик-ҳайдовчиси.

Эминова Раиса Алексеевна — Оржоникидзе районидаги Тошкент парандачилик фабрикаси паррандабоқари.

Эргашева Ҳабиба — Оржоникидзе районидаги «Маданият» колхози аъзоси.

Эшбоев Қўшбой — Бўка районидаги

ЮКСАК МУКОФОТ МУБОРАК!

(Боши 2-бетда).

Давронов Мажид — қишлоқ хўжалиги ва тайёрлов ишчи-хизматчилари касаба союзи Оҳангарон район комитетининг раиси.

Дадабоев Равут — Оққўрғон район суғориш тармоқлари бошқармаси гидротехниги.

Дадаева Момо — Пискент районидаги 2-«Пискент» совхози ишчиси.

Дадажонов Одил Обидович — меҳнаткашлар депутатлари Тошкент район Совети ижроия комитетининг ички ишлар бўлими катта инспектори.

Жавадова Вера Айрапетовна — СССР Мелиорация ва сув хўжалиги министрлигининг «Главсредазирсовхозстрой»и катта зоотехниги.

Жалилов Соат — Тошкент районидаги «Ўзбекистон ССР 50 йиллиги» колхози аъзоси.

Жамолхонов Жаҳонгир — Бўстонлиқ районидаги «Хўжакент» совхози партия комитетининг секретари.

Жонибоев Нишон — Юқори Чирчиқ районидаги Свердлов номли колхоз аъзоси.

Жолтоев Абдулла — Қуйи Чирчиқ районидаги «Коммунизм» совхози ишчиси.

Жуманов Мухамадқул Мўминбекович — Оққўрғон районидаги «Озод» колхози партия комитетининг секретари.

Жўраев Славик Юнусович — «Ўзсельхозтехника» республика бирлашмаси бош бошқармасининг бўлим бошлиғи.

Эсонтурдиева Қундуз — Бекобод районидаги «Октябрь 46 йиллиги» совхози ишчиси.

Ешимбетов Раимбой — «Совет Ўзбекистони» газетасининг Қорақалпоғистон АССРдаги мухбири.

Железнякова Рашель Евсеевна — «Ўзселькомплект» республика бошқармасининг бўлим бошлиғи.

Жомирзаева Гулнора — Бекобод районидаги «Победа» колхози аъзоси.

Жўраев Исабек — Калинин районидаги Оржоникидзе номли колхоз аъзоси.

Жўраев Элчибой — Пискент районидаги «Гулистон» колхози сувчиси.

Загорняков Дмитрий Тимофеевич — меҳнаткашлар депутатлари Оржоникидзе район Май қишлоқ Совети ижроия комитетининг раиси.

Загородникова Мария Алексеевна — Бекобод районидаги 1-«Далварзин» совхози инженер-гидротехниги.

Зонрова Ҳилол — Пискент районидаги 2-«Пискент» совхозининг ишчиси.

Зокиров Сулаймон — Бўка районидаги «Партия XX съезди» колхози аъзоси.

Зарипова Хурсан — Тошкент районидаги «Ўзбекистон ССР 50 йиллиги» колхози аъзоси.

Зиляева Ниёзхон — Бўка районидаги «Октябрь 40 йиллиги» колхози аъзоси.

Зиляева Хабиба — Оққўрғон районидаги С. Сегизбоев номли совхоз ишчиси.

Зуннунова Наима Ниёзовна — Ўзбекистон ССР қишлоқ хўжалик министрлигининг катта агрономи.

Ибодов Яхшибой — Оҳангарон районидаги «Олмалиқ» совхози молбоқари.

Ибатулина Роза Валиевна — меҳнаткашлар депутатлари Тошкент область Совети ижроия комитетининг қишлоқ хўжалик ишлаб чиқариш бошқармаси бўлимининг бош мутахассиси.

Иброҳимов Ҳамидулла Иброҳимович — Оржоникидзе районидаги «Қизил Ўзбекистон» колхози партия комитетининг секретари.

Эгамбердиев Орзиқул — Бекобод районидаги Ленин номли колхоз участка мудири.

Избосарова Мауде — Калинин районидаги «Бўзсув» совхози ишчиси.

Илҳомов Неъматилла Абдуллаевич — Тошкент районидаги генерал С. Раҳимов номли колхоз бригада бошлиғи.

Ирисбоев Қулаҳмад Муҳаммадқулович — Бўстонлиқ районидаги Карл Маркс номли колхоз раиси.

Ирисбоев Ўткур — Тошкент область ипакчилик ишлаб чиқариш бошқармасининг бош инженер-механиги.

Исломов Обид — Калинин районидаги «Ўзбекистон 50 йиллиги» совхози шофери.

Исломов Ҳамиджон — Бўстонлиқ районидаги «Ленинград» колхози бош бухгалтери.

Исмоилов Абдуқул — Бекобод районидаги «Победа» колхози аъзоси.

Исмоилов Норбой — меҳнаткашлар депутатлари Тошкент область Совети ижроия комитети қишлоқ хўжалиги ишлаб чиқариш бошқармаси давлат қишлоқ техника назорати инспекциясининг катта инженери.

Исмоилов Собир — Пискент районидаги 2-«Пискент» совхози механизатори.

Исмонлова Аяжон — Чиноз районидаги «Чиноз» наслчилик совхоз-техникуми бузоқбоқари.

Исмоилова Ғаним — Оққўрғон районидаги Вотинцев номли колхоз трактористи.

Қодирова Ўлмас — Оржоникидзе районидаги «Коммунист» колхози аъзоси.

Камолов Саидакбар Камолович — «Ўзсельхозтехника» Тошкент район бирлашмасининг бошқарувчиси.

Қамбарова Маҳсуба — Қуйи Чирчиқ районидаги «Москва» колхози аъзоси.

Қорабоева Собура — Тошкент районидаги К. Маркс номли колхоз аъзоси.

Каримбердиева Фарида — Юқори Чирчиқ районидаги «Политотдел» колхози аъзоси.

Каримов Қосим — меҳнаткашлар депутатлари Чиноз район Ислоҳот қишлоқ Совети ижроия комитетининг раиси.

Каримов Мўмин — Оржоникидзе районидаги Ленин номли колхоз аъзоси.

Каримова Нозима — Оржоникидзе районидаги «Маданият» колхози аъзоси.

Каримова Ўктамой — Қуйи Чирчиқ районидаги «Ўзбекистон ССР беш йиллиги» тажриба хўжалиги сут соғувчиси.

Қосимов Абдулла — Оҳангарон район суғориш тармоқлари бошқармасининг участка инженер-гидротехниги.

Кенжаев Асад — Янгийўл районидаги Жданов номли колхоз тракторчиси.

Ким Гю Нам — Юқори Чирчиқ районидаги «Политотдел» колхози гаражи мудири.

Ким Марта — Юқори Чирчиқ районидаги «Ўзбекистон» колхози аъзоси.

Ким Ха Юн — Қуйи Чирчиқ районидаги Ленин номли колхоз участка агрономи.

Ким Александр — Ўрта Чирчиқ районидаги «Ленин йўли» колхози раисининг ўринбосари.

Ким Алексей — Юқори Чирчиқ районидаги «Ленинский путь» колхози бригада бошлиғи.

Ким Валентин Сергеевич — Юқори Чирчиқ районидаги «Политотдел» колхози тракторчиси.

Ким Геннадий Фёдорович — Юқори Чирчиқ районидаги Йўлдош Охунбобоев номли совхоз ишчиси.

Ким Максим — Юқори Чирчиқ районидаги «Ленинский путь» колхози бригада бошлиғи.

Ким Сергей — Юқори Чирчиқ районидаги «Правда» колхози тракторчиси.

Киселев Владимир Ильич — Янгийўл районидаги «Новомихайловка» совхози директори.

Киселева Нэля Дмитриевна — Тошкент область суғориш тармоқлари бошқармасининг инженери.

Климов Владимир Николаевич — Тошкент область боғдорчилик, узумчилик совхозлари трестининг бош зоотехниги.

Климова Зоя Никитична — Қуйи Чирчиқ районидаги Киров номли ўқув-хўжалиги сут соғувчиси.

Ковалев Дмитрий Васильевич — меҳнаткашлар депутатлари Тошкент область Совети ижроия комитетининг қишлоқ хўжалиги ишлаб чиқариш бошқармасининг бош инженер-механиги.

Кононенко Валентина Ивановна — «Ўзсельхозтехника» республика бирлашмасининг катта инженери.

Котляров Николай Степанович — Қуйи Чирчиқ районидаги Энгельс номли колхоз тракторчиси.

Крутько Прасковья Лаврентьевна — Қуйи Чирчиқ районидаги Киров номли колхоз аъзоси.

Қўйбоқова Хайтгул — Оҳангарон районидаги «Оҳангарон» совхози ишчиси.

Кўлдошев Эргаш — Ўрта Чирчиқ районидаги «Ўзсельхозтехника» область ихтисослаштирилган базаси шофери.

Қурбонов Собитхон — Ўзбекистон Компартияси Марказий Комитети бўлим инспектори.

Куттибоев Бегали — Бўстонлиқ районидаги «Ленинград» колхози мўйнони.

Исмоилова Ғаним — Оққўрғон районидаги Вотинцев номли колхоз трактористи.

Қушбоқова Ўрол — Чиноз районидаги Карл Маркс номли колхоз аъзоси.

Леденев Герман Николаевич — Тошкент область суғориш тармоқлари бошқармасининг ҳайдовчилар группаларга бошлиғи.

Ли Клавдия — Ўрта Чирчиқ районидаги Ким Пен Хва номли колхоз аъзоси.

Ли Мария — Юқори Чирчиқ районидаги «Ленинский путь» колхози аъзоси.

Лобов Виктор Владимирович — Тошкент область боғдорчилик, узумчилик совхозлари трестининг бош ветеринария врачи.

Мадалиева Умиржон — Бўстонлиқ районидаги «Чорвоқ» совхози ишчиси.

Мажидов Узоқ — Қуйи Чирчиқ районидаги космонавт Волков номли совхоз бош агрономи.

Маҳонусова Ширвонбу — Янгийўл районидаги Калинин номли колхоз аъзоси.

Макаримов Алексей Васильевич — Чиноз районидаги «Чиноз» наслчилик совхоз-техникуми касаба союз ишчилар комитетининг раиси.

Макарова Ефросинья Михайловна — Тошкент районидаги «Тошкент» совхози сут соғувчиси.

Мамасобиров Каримжон — Оққўрғон районидаги «Оққўрғон» совхози сувчиси.

Маматқулова Рахима — Ўрта Чирчиқ районидаги Охунбобоев номли колхоз аъзоси.

Маматов Зуфар Эргашевич — Оҳангарон районидаги «Ғаллақудуқ» совхози шофёри.

Маматова Ҳалима — Ўрта Чирчиқ районидаги «Ленин йўли» колхози аъзоси.

Маннабов Абдувахан — Ўзбекистон ССР Госплани бўлими катта иқтисодчиси.

Маркер Мевиде Абдулхановна — Қуйи Чирчиқ районидаги «Огонёк» совхоз-завод ишчиси.

Машғулов Ғофир — Тошкент районидаги Охунбобоев номли колхоз трактористи.

Машқурова Ҳанзи — Бўстонлиқ районидаги Жданов номли колхоз аъзоси.

Мелибоева Рихси — Янгийўл районидаги Ленин номли колхоз аъзоси.

Мельникова Валентина Матвеевна — Чирчиқ дарёси ўнг соҳилларидаги районлараро каналлар группалари бошқармасининг инженер диспетчери.

Мингбоева Ҳанифа Мингбоева — Оққўрғон районидаги «Коммунизм» колхози аъзоси.

Миралиев Зикрулла — Янгийўл районидаги «Интернационал» колхози участка мудири.

Мирҳамедов Ёқуб — Оржоникидзе районидаги «Қизил райр» совхози бригада бошлиғи.

Мирзабоев Олтинбек — Бўка районидаги «Бўка» совхози бўлим бошқарувчиси.

Мирзабоева Ҳалима — Чиноз районидаги Навоий номли колхоз аъзоси.

Мирзаев Малик — Қуйи Чирчиқ районидаги «Коммунизм» колхози бригада бошлиғи.

Мирзаев Раббим — Бўка районидаги Тимирязев номли колхоз молбоқари.

Мирзаев Толибжон — Ўрта Чирчиқ районидаги Карл Маркс номли колхоз аъзоси.

Мирзаева Гулзода — Чиноз районидаги «Москва» колхози аъзоси.

Мирзалимова Меҳри — Оққўрғон районидаги Калинин номли колхоз аъзоси.

Мирсултонова Ҳалима — Ўзбекистон ССР Тайёрлов Министрлиги катта инженери.

Музаффарова Иноят — Тошкент районидаги Ильич номли колхоз аъзоси.

Мумбеков Турсунбой — Оҳангарон районидаги «Ғаллақудуқ» совхози гараж мудири.

Мўминова Норбўш — Оҳангарон районидаги Ворошилов номли совхоз ишчиси.

Мўминова Нори — Чиноз районидаги «Қизил Октябрь» колхози аъзоси.

Мўминова Шаҳодат — Тошкент районидаги генерал С. Раҳимов номли колхоз аъзоси.

Мусаев Мирҳамидулла Расулович — Тошкент область суғориш тармоқлари бошқармасининг катта инженери.

Мустафоев Саидмамут — Бекобод районидаги 4-«Далварзин» совхози бригада бошлиғи.

Мухамедиева Розия Ғайнуловна — Бўстонлиқ районидаги Искандар ғалла қабул қилиш пункти мудири.

Навадов Оллаберди — Оққўрғон районидаги «Оққўрғон» совхози звено бошлиғи.

Назарова Чирой — Бекобод районидаги 3-«Далварзин» совхози ишчиси.

Найментоева Тошбу — Чиноз районидаги «Октябрь 40 йиллиги» колхози аъзоси.

Номозова Тансиқ — Бўка районидаги Ильич номли колхоз аъзоси.

Норбоева Ленина Асилбековна — Оржоникидзе районидаги «Октябрь» колхози сут соғувчиси.

Нортоева Холиса — Бўстонлиқ районидаги Фрунзе номли колхоз аъзоси.

Носиров Жолдосхон — Калинин районидаги Охунбобоев номли колхоз катта чўпони.

Носиров Сабриддин Гаппорович — меҳнаткашлар депутатлари Юқори Чирчиқ район Совети ижроия комитетининг ички ишлар бўлими участка инспектори.

Нишонова Анна Александровна — Калинин районидаги «Бўзсув» совхози ишчиси.

Ниёзова Улуғ — Бекобод районидаги 3-«Далварзин» совхози ишчиси.

Ниёзова Хури — Оҳангарон районидаги Ворошилов номли совхоз ишчиси.

Ногай Вера — Ўрта Чирчиқ районидаги «Северний маяк» колхози аъзоси.

Норов Рахмат — «Ҳақиқати Ўзбекистон» республика газетаси редакциясининг масъул секретари.

Нурматов Хасан Имомқулович — Тошкент қишлоқ хўжалиги институтининг студенти.

Нурметова Анафия — Бўстонлиқ районидаги «Правда газетасининг 50 йиллиги» совхози бузоқ боқари.

Нуров Яхшибой — Чиноз районидаги «Янгиобод» совхози механизатори.

Орифжонов Аҳмаджон — Тошкент районидаги «Ленин йўли» колхози тракторчиси.

Падишев Мустафо Аметович — Қуйи Чирчиқ районидаги «Ўзбекистон ССР беш йиллиги» тажриба хўжалигининг бригада бошлиғи.

Пайзбеков Қарил — Бўстонлиқ районидаги Жданов номли колхоз бригада бошлиғи.

Пак Екатерина — Қуйи Чирчиқ районидаги Ленин номли колхоз аъзоси.

Панина Наталья Яковлевна — Калинин районидаги «Ўзбекистон» парранда чиқариш фабрикаси парранда боқари.

Пармонова Ракия — Ўрта Чирчиқ районидаги Куйбишев номли колхоз аъзоси.

Пахомов Виктор Фадеевич — Қишлоқ хўжалиги маҳсулотлари харид қилиш ва сифати бўйича Оржоникидзе район бош давлат инспектори.

Плягина Прасковья Михайловна — Юқори Чирчиқ районидаги «Политотдел» колхози сут соғувчиси.

Полстовалова Зоя Николаевна — Ўзбекистон ССР Қишлоқ хўжалиги министрлиги Бош бошқарма бошлиғи.

Полякова Надежда Игнатьевна — Ўзбекистон ССР Қишлоқ хўжалиги министрлиги Бош бошқармаси бош бухгалтери.

Пугачева Любовь Васильевна — Чиноз районидаги Энгельс номли колхоз сут соғувчиси.

Пўлатова Холба — Ўрта Чирчиқ районидаги Энгельс номли колхоз аъзоси.

Ражабов Собир — Бўка районидаги «Коммунизм» колхози аъзоси.

Раҳимбердиева Қумри — Бўстонлиқ районидаги «Қозоғистон ССР 30 йиллиги» колхози аъзоси.

Раҳимова Гадиля Фотиҳовна — Пискент районидаги 1-«Пискент» совхозининг сут соғувчиси.

Раҳмонов Номоз — суғориш системаси Ўрта Чирчиқ район бошқармаси участка гидротехниги.

Рахматуллаев Исматулла — Калинин районидаги «Ўзбекистон 50 йиллиги» совхози бригада бошлиғи.

Раҳматов Тўхтабой — Тошкент районидаги Карл Маркс номли колхоз аъзоси.

Рихситиллаев Норинбой — Бўстонлиқ райони қишлоқ хўжалиги ишлаб чиқариш бошқармасининг бош инженери.

Розиқов Дадажон — Бўка районидаги «Кўкорол» совхози бригада бошлиғи.

Рустамов Қамбар — Пискент районидаги «Ўзбекистон ССР 50 йиллиги» колхози аъзоси.

Рустамова Раҳбар — Чиноз районидаги Охунбобоев номли колхоз аъзоси.

Рустамова Сажорат — Юқори Чирчиқ районидаги «Ленинобод» колхози аъзоси.

Рибалкин Юрий Егорович — Тошкент область суғориш системаси бошқармаси насос станциялари бошқармасининг бошлиғи.

Рязанцева Галина Владимировна — Янгийўл районидаги Жданов номли колхоз сут соғувчиси.

Садовский Михаил Вячеславович — суғориш системаси Бекобод район бошқармасининг участка гидротехниги.

Содиқова Ойбуви — Оржоникидзе районидаги «Правда» колхози аъзоси.

Содиқова Саолат — Бўка районидаги «Ленин йўли» колхози сут соғувчиси.

Сандҳўжаев Аҳмад Норҳўжаевич — Чиноз районидаги Охунбобоев номли колхоз бош инженери.

Саидбоев Саматбой — Юқори Чирчиқ районидаги Энгельс номли колхоз звено бошлиғи.

Сафаров Турғунбой — Тошкент қишлоқ хўжалигини механизациялаш ва ирригациялаш инженерлари институтининг студенти.

Сафарова Тошбиби — Тошкент районидаги Ленин номли колхозининг бригада бошлиғи.

Сейсенбоев Жаҳон — Чиноз районидаги Навоий номли колхоз пахта териш машинасининг механик ҳайдовчиси.

Сиддиқова Санобар — Бекобод районидаги Дзержинский номли колхоз аъзоси.

Смаршевский Альберт Сергеевич — Ўзбекистон ССР Мелиорация ва сув хўжалиги министрлигининг бўлим бошлиғи.

Суерова Қиздаргул — Бўстонлиқ районидаги «Ленинград» колхози аъзоси.

Сулаймонова Рохия — Бўка районидаги «Бўка» совхози ишчиси.

Сулаймонов Болта Сулаймонович — Оржоникидзе районидаги «Правда» колхози бош агрономи.

Сулаймонов Пўлат Шокирович — Ўзбекистон ССР Министрлар Совети Ишлар бошқармасининг референти.

Султонов Обид — Ўзбекистон ССР халқ контроли комитети бўлим инспектори.

Султонова Тожи — Тошкент районидаги академик Р. Р. Шредер номидаги боғдорчилик, узумчилик ва виночилик илмий-тадқиқот институти ишчиси.

Тожиев Самиддин — Оҳангарон районидаги Тошкент от заводи ишчиси.

Тоирова Ҳалима — Калинин районидаги «Москва» колхози сут соғувчиси.

Тоиров Султон — Янгийўл районидаги Усмон Юсупов номли аграр-саноат ишлаб чиқариш бирлашмаси трактористи.

Тангирова Бувимаграм — Қуйи Чирчиқ районидаги Свердлов номли колхоз аъзоси.

Тарасенко Алексей Григорьевич — Қишлоқ хўжалиги маҳсулотлари харид қилиш ва сифати бўйича Янгийўл район Бош давлат инспектори.

Тастанбеков Абдалим — Бўстонлиқ районидаги Фрунзе номли колхоз бригада бошлиғи.

Тоҳирова Мукамбар — Калинин районидаги «Хасково» совхози ишчиси.

Тошпўлатов Толибжон — Калинин район тайёрлов конторасининг бўлим бошлиғи.

Тилавова Гулнор — Бекобод районидаги Ойбек номли совхоз ишчиси.

Тиллабеков Раҳмонберди — Чиноз районидаги Энгельс номли колхоз сувчиси.

Толебоева Буйбаша — Юқори Чирчиқ районидаги «Юқори Чирчиқ» совхози ишчиси.

Тотмянина Вера Леонидовна — Оҳангарон районидаги «Ғаллақудуқ» совхози бош зоотехниги.

Тўлаганов Абдуфаттоҳ — Янгийўл районидаги Калинин номли колхоз бош инженери.

Тўлаганов Йўлдош — «Ўзсельхозтехника» Тошкент область бирлашмаси бошқармасининг бош инженери.

Турғунбоев Омонқул — Меҳнаткашлар депутатлари Қуйи Чирчиқ райони ижроия комитети ички ишлар бўлими инспектори.

Турдибоев Саттор — Ўрта Чирчиқ районидаги А. Икромов номли колхоз сувчиси.

Турдиқулова Улдан — Оққўрғон районидаги Навоий номли колхоз аъзоси.

Турсунқулова Мукаррам Нишонбоевна — Бўка районидаги «Ленинизм» колхози аъзоси.

Турсунов Файзулла Эргашевич — Ўзбекистон ССР Қишлоқ хўжалиги министрлиги Бош бошқармаси бош агрономи.

Тўхтаев Сайдаз — Юқори Чирчиқ районидаги «Коммуна» колхози аъзоси.

Умақулова Ўлмон — Бекобод районидаги Дзержинский номли колхоз аъзоси.

Умаров Раҳмон — «Ўзсельхозтехника» Оққўрғон район бирлашмаси слесари.

Умарова Малика Раҳимбердиевна — Тошкент қишлоқ хўжалигини механизациялаш ва ирригациялаш инженерлари институтининг студенти.

Умбетова Гулзейнат — Юқори Чирчиқ районидаги «Политотдел» колхози аъзоси.

Умурзоқова Зулайҳо — Оққўрғон районидаги «Ленинобод» колхози аъзоси.

Унаров Жўра — Бўстонлиқ районидаги «Хўжакент» совхози бош агрономи.

Ўринбоева Ўғилой — меҳнаткашлар депутатлари Бўка посёлка Совети ижроия комитетининг секретари.

Усеинов Убайдулла — Бекобод районидаги 1-«Далварзин» совхози тракторчиси.

Усеинов Эшреф — Ўрта Чирчиқ районидаги «Горняк» богдорчилик, узумчилик совхози бригада бошлиғи.

Усмонов Одилжон Қодирович — «Ўзсельхозтехника» республика бирлашмаси бўлим бошлиғи.

Усмонов Ҳамдам — Тошкент районидаги Ленин номли колхоз шофёри.

Усмонова Гулзода — Янгийўл районидаги Н. Ниёзов номли колхоз аъзоси.

Фозилов Зикир — Пискент районидаги 2-«Пискент» совхози бригада бошлиғи.

Фозилов Рефат Фозилович — Пискент районидаги 1-«Пискент» совхози бўлим бошлиғи.

Файзиев Ирисбек Аширович — Бекобод районидаги 3-«Далварзин» совхози бош агрономи.

Файзулин Фарит Зубаевич — Тошкент шаҳар ғалла қабул қилиш корхонаси ишчиси.

Фесенко Владимир Самсонович — «Ўзсельхозтехника» республика бирлашмаси бошқармаси бошлиғининг ўринбосари.

Ҳожиқулов Абдужалол — Бўка районидаги «Партия XIX съезди» колхоз раисининг ўринбосари.

Ҳайдарова Бувсалима — Оққўрғон районидаги «Партия XXII съезди» колхози аъзоси.

Ҳайтбоев Абдуманнон Раимқулович — Оҳангарон районидаги «ВЛКСМ 50 йиллиги» саноат комплекси совхози шофёри.

Ҳакимова Венера Қосимовна — Ўзбекистон ССР Фанлар академияси химия институтининг катта илмий ходими.

Ҳалилов Абдукарим — «Ўзсельхозтехника» Ўрта Чирчиқ район бирлашмаси бошқарувчисининг ўринбосари.

Халметов Собир — Тошкент районидаги Ильич номли колхоз аъзоси.

Ҳамбекова Бўстон — Оҳангарон районидаги «Олмалиқ» совхози ишчиси.

Ҳамдамқулова Мари — Чиноз районидаги «Москва» колхози аъзоси.

Ҳамиджонов Раҳматжон — Калинин районидаги «Москва» колхози бригада бошлиғи.

Ҳамроев Ором — Бўка районидаги Ҳамза номли колхоз звено бошлиғи.

Ҳасанов Тўра — Бўка районидаги Жамбул номли колхоз аъзоси.

Ҳасанова Мақсуда — Калинин район теплица қурилиши ва фойдаланиш комбинатининг сабзавотчиси.

Хван Ха Дюн — Пискент районидаги 2-«Пискент» совхози бош зоотехниги.

Хе Владимир — Ўрта Чирчиқ районидаги «Северний маяк» колхози устахонаси мудири.

Хидирова Чиннихол — Бекобод районидаги Навоий номли колхоз аъзоси.

Хлебникова Ираида Алексеевна — Ўзбекистон ССР Тайёрлов министрлиги техника экинлари ва пилла тайёрлаш бўйича давлат инспектори.

Ҳожиева Байна — Оққўрғон районидаги Охунбобоев номли колхоз аъзоси.

Ҳожиева Мовлуда — Оржоникидзе районидаги Н. И. Вавилов номидаги Бутуниттифоқ илмий тадқиқот институти тажриба станцияси ишчиси.

Ҳожиева Ниёзхон — Бўка районидаги «Октябрь 40 йиллиги» колхози аъзоси.

Ҳожимуродов Шукурбек — Калинин районидаги «Бўзсув» совхози бош агрономи.

Ҳожиева Баҳри — Пискент районидаги 1-«Пискент» совхози ишчиси.

Холбекова Рахима — Чиноз районидаги Бобир номли мактаб ўқувчиси.

Холтаев Исамат — Калинин районидаги «Москва» колхози аъзоси.

Худойбердиева Парохат — Тошкент районидаги Навоий номли колхоз аъзоси.

Ҳўжанова Норбуви — Бекобод районидаги Навоий номли колхоз аъзоси.

Ҳусанов Шодмон — Бўка районидаги «Ленинград» колхози аъзоси.

Цой Нина — Қуйи Чирчиқ районидаги Ҳамза номли колхоз аъзоси.

Цой Сан Дюн — Юқори Чирчиқ районидаги «Ленинский путь» колхозининг Ленин номли участкаси мудири.

Шайдуллаев Эргаш Илашевич — Тошкент қишлоқ хўжалигини механизациялаш ва ирригациялаш инженерлари институти студенти.

Шамсуддинова Флюра Ғаниятдиновна — Оққўрғон районидаги С. Сегизбоев номли совхоз тракторчиси.

Шаропов Рўзмат — Пискент районидаги «Гулистон» колхози сувчиси.

Шахиев Юсуф — Янгийўл районидаги «Ленинизм» колхози бош агрономи.

Шевцова Лилия Михайловна — Ўзбекистон ССР Қишлоқ хўжалиги министрлиги бошқармаси бош агрономи.

Шералиев Қувоншиқ — «Ўзсельхозтехника» республика бирлашмаси катта инженери.

Шералиева Бижамол — Қуйи Чирчиқ районидаги «Заря» коммунизма» колхози аъзоси.

Шерматова Ўғилой — Бекобод районидаги 3-«Далварзин» совхози ишчиси.

Шигабутдинова Осиё — Г. С. Зайцев номли пахта селекцияси ва уруғчилиги илмий тадқиқот институтининг Оржоникидзе районидаги эксперименталь хўжалиги сут соғувчиси.

Шойбеков Есен — Чиноз районидаги Жамбул номли совхоз бригада бошлиғи.

Шораҳимова Соима — Тошкент районидаги «Ленин йўли» колхози аъзоси.

Шосултонова Муҳаббат — Бўстонлиқ районидаги Калинин номли колхоз аъзоси.

Шохбонова Александра Степановна — Калинин районидаги «Рассвет» совхози чўчқабоқари.

Шукуруллаев Бахтиёр — Тошкент область суғориш системаси бошқармаси бўлим бошлиғи.

Шумилова Тамара Ивановна — Ўзбекистон ССР Тайёрлов министрлиги Давлат дон инспекциясининг катта инспектори.

Эгамбердиев Маъмур — Оҳангарон районидаги Будённий номли совхоз бригада бошлиғи.

Эгамбердиев Раззоқ — Калинин районидаги «Партия XXI съезди» совхози бригада бошлиғи.

Эгамқулов Сулаймонқул — Бекобод районидаги 4-«Далварзин» совхози ишчиси.

Эм Дя Гвон — Янгийўл район суғориш системаси бошқармасининг гидротехниги.

Эргашев Урчивой — Янгийўл районидаги «Партия XXI съезди» колхози сувчиси.

Эрматова Жамила Жумабоевна — Пискент районидаги Свердлов номли колхоз аъзоси.

Эшонқулова Насибали Масодиқовна — Пискент районидаги «Ўзбекистон ССР 50 йиллиги» колхози аъзоси.

Эштоев Илаш — Бўстонлиқ районидаги Калинин номли колхоз аъзоси.

Эштўхтаров Ҳолёр — Ўзбекистон Компартияси Марказий Комитети бўлим инструктори.

Йўлдошев Ҳамидулла Лутфуллаевич — қишлоқ хўжалиги маҳсулотлари харид қилиш ва сифати бўйича Тошкент область давлат инспектори.

Йўлдошева Мубораک — Бўка районидаги «Партия XIX съезди» колхози аъзоси.

Йўлдошева Муҳайё — Оржоникидзе районидаги Ленин номли колхоз аъзоси.

Юсупов Усеин — Янгийўл районидаги Свердлов номли совхоз ишчиси.

Юсупова Кинаш — Оржоникидзе районидаги Тошкент парранда чиқариш фабрикасининг парранда боқари.

Юсупова Хайри — Оҳангарон районидаги Ворошилов номли совхоз ишчиси.

Еқубов Жўра — Янгийўл районидаги бош пилла қуритиш идорасининг директори.

Еқубов Жуман — Чиноз районидаги «Янгиобод» совхози сувчиси.

ЖУДА КАТТА ЭЪТИБОР

Чет эл информация агентликлари Тулага «Олтин Юлдуз» медали топширилишига бағишланган тантанали мажлисда ўртоқ Л. И. Брежневнинг сўзлаган нутқига жуда катта эътибор берди. Агентликлар нутқ сўзланаётган пайтидаёқ уни батафсил баён қилиб турди. Нутқ тамом бўлгандан кейин агентликлар унинг муфассал баёнини эълон қилди.

Ғарбдаги информация органлари ўз материалларида Л. И. Брежневнинг халқаро масалалар тўғрисида, айниқса қуролсизланиш проблемалари ҳақида ва «совет хавфи» деб ғарбда тарқатилаётган уйдирмалар тўғрисида айтган гапларига асосий эътиборни қаратди.

Американинг ЮПИ агентлиги Совет Иттифоқи «биринчи бўлиб зарба бериш»» мақсадида қуролланишда устунликка интилаяпти, деган даъволарни совет раҳбари «уйдирма ва тамомила асоссиз даъво» сифатида қаттиқ қоралаганлигини таъкидлади. Агентликнинг уқтиришича, Л. И. Брежнев Совет Иттифоқининг мудофаа соҳасидаги сиёсатига нисбтаан ҳарбий-саноат комплекси доиралари ва сиёсатдон — «қузғунлар»нинг тарқатаётган ёлғон-яшиқ гаплари тўғрисида совет матбуотида чиққан хабарларни ўз нутқида тасдиқлаб ўтди.

АП агентлиги Совет Иттифоқи стратегик қурол-яроғларни чеклаш масаласида даставвал Владивостокдаги аҳдлашувни бажарган ҳолда бу соҳада олға боришга тайёр эканлиги тўғрисида Л. И. Брежневнинг айтган гапларига эътиборни жалб эди. «Совет раҳбари, АҚШнинг янги маъмуриятини ядро қуролини чеклаш тўғрисидаги битимни биринчи навбатда тузишга чақирди», — деб ёзади АП агентлиги.

Ғарбий Германиянинг ДПА агентлиги Л. И. Брежнев нутқининг ташқи сиёсатга доир қисми баёнини «Леонид Брежнев: СССРнинг ҳеч қандай агрессив нияти йўқ» деган сарлавҳа остида тарқатди. Агентлик Л. И. Брежневнинг Совет Иттифоқи ҳеч қачон агрессия йўлига кирмайди, бошқа халқларга нисбатан ҳеч қачон қилич кўтармайди, деган сўзларини таъкидлаб ўтди. ДПА агентлиги хабар беради: «Леонид Брежнев стратегик қурол-яроғларни чеклаш тўғрисида Қўшма Штатлар билан иккинчи шартнома тузишдан СССРнинг зўр манфаатдор эканлигини яна уқтириб ўтди. У, шунингдек ГФР билан яхши муносабатларни ривожлантириш керак, деб айтди».

АП агентлиги Л. И. Брежневнинг бошқа сўзларини баён қилиб шундай деб ёзади: «Совет раҳбари Яқин Шарқдаги низони бартараф этишга эришиш мумкин, аммо буни Женева сулҳ конференцияси орқали қилиш кераклигини таъкидлади».

Информация агентликларининг мухбирлари Москвадан юборган хабарларида Л. И. Брежневнинг Тулада ғоят самимий кутиб олинганлигини уқтириб ўтадилар.

КПСС Марказий Комитети Бош секретарининг нутқи Прагада, Будапешт, Варшава ва Улан-Баторда зўр эътибор билан тингланди. Болгария радиоси бугун ўзининг ҳамма сўнгги ахборотларини қаҳрамон шаҳарда бўлиб ўтган тантаналар тўғрисидаги хабарлар билан бошлади.

КПСС Марказий Комитети Бош секретарининг нутқи ГДР радио ва телевиденнесининг кечки информацион эшиттиришларида асосий ўринни эгаллади. ГДР радиоси Л. И. Брежневнинг бирон-бир мамлакат ҳам инсониятга Совет Иттифоқи қилганидек янги уруш хавфини камайтириш ва шундан кейин уни тамомила тугатишга қаратилган шундай кенг конкрет ва реалистик программа билан мурожаат қилган эмас, деган сўзларини таъкидлаб ўтди.

(ТАСС, 18 январь).

● ПОЙТАХТДАГИ подшипник ремонти заводининг коллективи бу йил кўплаб сифатли маҳсулотлар ишлаб чиқариш учун иш суръатини тобора оширмоқда. Корхонада ўнлаб ишлаб чиқариш зарбдорлари зиммаларига оширилган шаҳсий мажбуриятларини олиб меҳнат қилишяпти. Суратда: ана шундай илғорлардан — назоратчилар, шаҳар Советининг депутати Светлана Федоренчук ва Собир Раҳимов район Советининг депутати Муяссар Маҳкамова иш устида.

М. Нуриддинов фотоси.

ОЛТМИШ ЙИЛЛИККА БАҒИШЛАБ

ШАҲАР ўлкашунослик музейида очилган экспозиция Советлар ҳокимияти учун курашчилар фаолиятига бағишланди. Ҳужжатлар, фотосуратлар бизни революция ва гражданлар уруши йилларига етаклайди.

Экспозицияда республикамизда босмачи тўдаларига қарши олиб борилган кураш ҳақида ҳам бой материал тўпланган. Айниқса, гражданлар уруши қатнашчилари Т. Қўзиев, В. Ғозиевлар ҳақида ҳикоя қилувчи ҳужжатлар томошабинларда катта таассурот қолдирмоқда. Бу кишилар Бўстонлиқ районининг тоғлиқ қишлоқларида босмачиларга қарши актив кураш олиб боргандар.

О. ЛЕВАК.

„ТОШКЕНТ ҲАҚИҚАТИ"
СПОРТ КЛУБИ

ОММАВИЙЛИК ВА ЮКСАК СПОРТ МАҲОРАТИ УЧУН

САҲИФА № 23

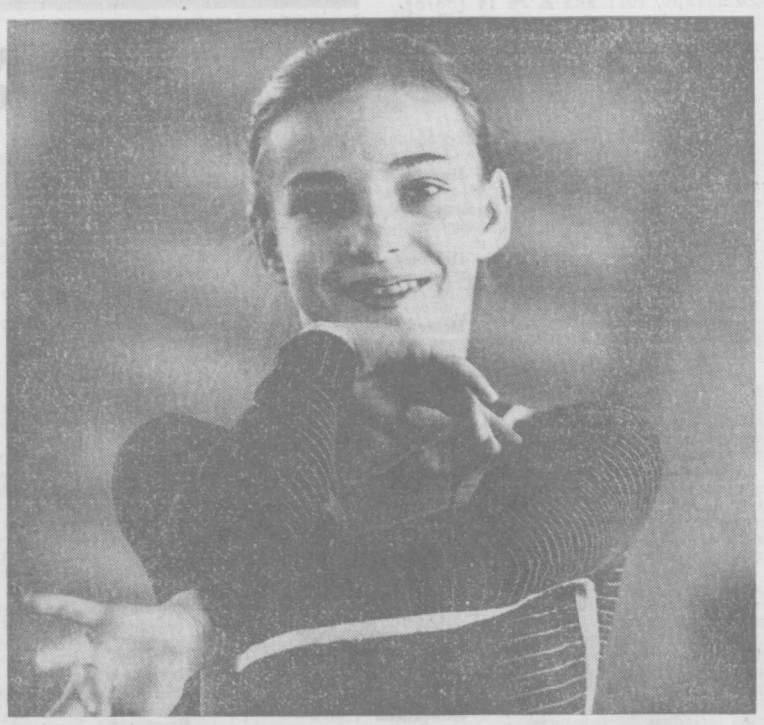

Ёш гимнастикачи Ольга Тимофеевانинг номи кейинги йилларда спорт мухлислари орасида кенг ёйилди. «Старт» спорт клуби аъзоси, қобилиятли бу гимнастикачи мана тўрт йилдан бери қизлар ўртасида республика чемпиони деган номга сазовор бўлиб келмоқда. Моҳир спортчи СССР ёшлар терма командаси аъзосидир. Суратда: О. Тимофеева.

Р. Содиқов фотоси.

ЧИМЁН ЧОРЛАЙДИ

ЎТГАН шанба ва якшанба куни Тошкент, Чирчиқ, Янгийўл, Оҳангарон, Олмалиқ ва областимизнинг бир қатор шаҳарларида яшовчи юздаб меҳнаткашлар дам олиш кунларини Чимён ҳамда Янгиобод туристик базаларида ўтказишди. Оппоқ поёндоз билан тўшалган қорда чанғи учишиб, бу ернинг тоза ҳавосида мириқиб ҳордиқ чиқаришди.

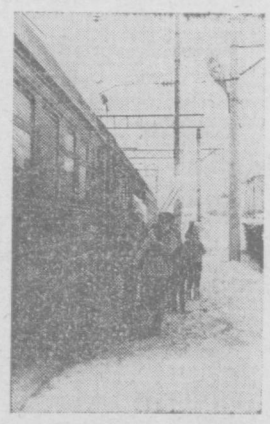

Ҳафтанинг шанба ва якшанба кунлари Чимён ва Янгиобод боғларига олиб борадиган йўллар одатдагидан кўра гавжум бўлади. Бу ерга бир марта келган кишининг яна келгиси келади. Уларнинг қайси бири билан суҳбатлашманг, дам олиш кунлари кўнгилли ўтганини, янги меҳнат ҳафтасини яхши кайфият, бардам бўлиб бошлашини айтишади. Отабоболаримиз яхши дам меҳнатга ҳамдам деб бежиз айтишмаган. Чиндан ҳам бир кунлик яхши дам ҳар бир қишга ҳафта давомида унумли меҳнат қилиш, ўқиш ва изланишда яқиндан ёрдам беради. Партия ва ҳукуматимиз меҳнаткашларнинг кўнгилли ҳордиқ чиқаришлари учун доимо ғамхўрлик қилиб келмоқда. Янги-янги дам олиш уйлари, санаторийлар, туристик базалари ишга тушмоқда.

«Чимён» туристик базаси республикамизнинг энг хушманзара ерларидан бирига жойлашган. Бу ерда йиллнинг ҳамма фаслида кунгилли ва мазмунли дам олиб ҳордиқ чиқариш учун етарли шароит мавжуд. Республика туризм ва экскурсия марказининг совети ташаббуси билан меҳнаткашларнинг дам олишлари учун яхши шароит яратилган. Базада қўшимча осма йўллар очилди. Чанғи мухлислари ана шу йўллар ёрдамида осонгина юқоригликка кўтарила оладилар. Тошкент «Сервис» фирмасининг бу ердаги филиалида минглаб чанғи ва ғаналарни проката олиш мумкин.

Туризм ва экскурсия Тошкент область Совети раисининг ўринбосари Омон Набиев базада айни кунларда амалга оширилаётган ишлар ва келажак режалари ҳақида гапириб, бундай деди:

— Қишки дам олиш мавсумига катта тараддуд кўрилди. Лекин ҳали ҳам бу ердаги шарт-шароитлар дам олувчиларни тўла қаноатлантиряпти, деб айта олмаймиз. Мисол учун, мавжуд коттежлар ишлатилмаяпти, базага келиб дам олувчилар тобора кўпаймоқда. Ҳисоб-китобга кўра шанба ва якшанба кунлари шаҳарликлардан 10 мингта яқин киши дам олмоқда. Биз ана шуларни ҳисобга олиб, Чимён туристик базаси атрофида 9 та ишлатиладиган уйни қуришга киришдик.

Тошкент область пассажирлар ташиш автотрести бошлиғининг ўринбосари Тоир Назаров дам олувчиларга қулайлик туғдириш мақсадида шанба ва якшанба кунлари Чимён ҳамда Янгиобод туристик базалари, Ангрен шаҳри яқинидаги туристик база билан шаҳарлар оралиғидаги автобуслар сонини бирмунча кўпайтирилишини айтди.

— Қишки мавсум графиги бўйича ҳар куни Шастри бекатидан Чимён томон эрта тонгдан бошлаб ҳар соат да автобус мунтазам қатнаб туради,— деди ўрток Назаров,— албатта, бу график шанба ва якшанба кунлари дам олувчилар талабини қондира олмайди. Шу туфайли ҳам трестимиз коллективи Олой бозори яқинидаги Ўзбекистон ССР 50 йиллиги бекати, Фарҳод бозори ёнидан қатновчи иккитадан қўшимча рейслар ташкил этилди. Тоғ этакларига олиб борадиган йўллар қиш ойларида бирмунча оғир бўлганлиги туфайли бу маршрутларга трестимизнинг энг тажрибали шоферларини бириктирганмиз.

Ўтган шанба ва якшанба дам олиш кунларини Чимён бағрида ўтказганлар орасида «Ташсельмаш» заводи, Чкалов номидаги авиация ишлаб чиқариш бирлашмаси, Тошкент тўқимачилик комбинати корхоналари ишчи-хизматчиларини, «Ташгипрогор» лойиҳа институти, Ўрта Осиё газ ва нефть илмий-текшириш институти ходимлари, 16-шаҳар касалхонаси шифокорларини учратдик.

— Ҳар йили қишда кўплаб дам олиш кунларимни Чимён бағрида ўтказаман. Мен бу ерга келмасам ҳафта давомида бирор нарсамни йўқотган кишидек бўлиб юраман,— дейди шаҳар 16-касалхонаси ҳамшираси Людмила Светлова. Чанғи учишнинг қандай гашти бор, бунинг устига ҳавосини айтмайсизми!

— Мен ҳам чанғи спорти мухлисиман,— суҳбатга қўшилди «Ташгипрогор» институти инженери Маҳмуд Абдуллаев,— аввалги йиллари бу ерга келишга анча қийналардик. Ҳозирда эса автобуслар мунтазам қатнаб турипти. Кези келганда автотранспорт ходимларига миннатдорчилигимни айтмоқчи эдим.

Чимён бағрида турли ёшдаги ва касбдаги кишиларни учратасиз. Улар бу ерга бир мақсад — дам олиш кунларини хушчақчақ, кўнгилли, мазмунли ўтказиш учун келишган.

Оппоқ қор билан буркалган Чимён қўйнида дам олишнинг ўзгача гашти бор. Чанғи ва ғанада тепаликлардан учиб, тоза ҳаводан тўйиб-тўйиб нафас олгач, бутун ҳордиқнинг ёзилади.

«Ўзбекбирлашув» ва Бўстонлиқ район матлубот жамияти ходимлари ўзларининг кўчма ярмаркалари ва мазали таомлари билан дам олувчилар хизматида бўлишмоқда.

Дам олиш кунларингизни туристик базада ўтказинг. Чимён чорлайди.

А. АЛИМОВ.

Дам олиш кунлари, штатсиз фотомухбиримиз А. Нашханько «Чимён»да бўлиб бир нечта расмлар олиб қайтди. Суратларда: шанба ва якшанба кунларини туристик базада ўтказган бир группа шаҳарликлар ва улар хизматида бўлган бош ошпаз Т. Исаевни кўриб турибсиз.

БИРЛАШМА СПОРТ КЛУБИДА

Республикамизнинг йирик саноат корхоналаридан бўлмиш «Узбексельмаш» физкультура коллективи йилни анча муваффақиятли бошлади. Корхона физкультура ва спортчилари турли спорт секцияларида ўз маҳоратларини ошириш билан бирга машинасозлик ходимлари область касаба союз комитети спартакиадасига тайёргарлик кўрдилар. Шуни ҳам таъкидлаб ўтиш керакки, коллективнинг мазкур спорт анжуманидаги қатнашуви натижасиз қолмади. Корхонанинг волейбол, баскетбол бўйича эркаклар ва аёллар командалари, эркакларнинг гандбол коллективи учинчи даражали диплом олишга сазовор бўлди.

Футболчилар, оғир атлетикачилар ҳам чакки қатнашмадилар. Ҳозирда корхонада янги физкультура инструктори бўлмиш Г. Чеботарев ташкилий ишларга раҳбарлик қилмоқда. Ишга киришганига бир ойдан ошди. Унинг айтишича, спартакиададан сўнг физкультура коллективи фаолиятида айтарли силжиш бўлмади. Аксинча, баскетбол, волейбол, бокс, кураш, қўл тўпи машғулотлари мунтазам ўтказилмайди. Сирасини айтганда улар умуман ўз фаолиятларини тўхтатиб қўйдилар. Фақатгина велоспорт, самбо, теннис, оғир атлетика, футбол секциялари ишлаб келаяпти. Бу ерда ҳам А. Джунковский, В. Костерин, В. Водолазов, А. Антонов сингари ўз касбига содиқ тренерлар туфайли секция машғулотлари ўтказилиб келмоқда. А. Антоновнинг уч талабаси эса велоспорт бўйича биринчи разряд нормативларини бажарди.

Яқинда бўлиб ўтган ҳисобот-сайлов йиғилишида завод физкультура ва оммавий спорт ишларидаги камчиликлар устида жиддий тўхталиб ўтилди. Бунда асосий эътибор ГТО комплексига қаратилди. Бу камчиликларнинг келиб чиқишида асосий сабаб корхонада физкультура ва спортни агитация ва пропаганда қилиш ишлари жуда бўш йўлга қўйилган. Завод қошида унчалик катта бўлмаса-да, лекин барча қулайликларга эга бўлган шинам спорт база бор.

— Тўғри, физкультура ва спортдаги ютуқларимизни ишлаб чиқаришдаги муваффақиятларимиз билан тенглаштириб бўлмайди,— дейди завод касаба союз комитетининг раиси Д. Муҳиддинов.— Эндиликда асосий эътибор физкультура ва спортни янада ривожлантиришга қаратилиши шубҳасиз. Бу ишда албатта физкультура советининг янги сайланган состави алоҳида жонбозлик кўрсатиши зарур.

Корхона ишчи ва хизматчиларининг бутун мамлакатга ёйилган меҳнат довруглари ёнига спортда эришаётган ютуқлари ҳақидаги довруг ҳам қўшилиши учун ҳали кўп иш қилиш керак.

Б. МУМИНОВ.

Реклама ва эълонлар

ТОШКЕНТ ДАВЛАТ ЦИРКИДА

ЯНГИ ПРОГРАММА

ГРУЗИЯ ССР ЦИРК САНЪАТИ УСТАЛАРИНИНГ ГАСТРОЛЛАРИ

ҚАТНАШАДИЛАР:
ГРУЗИЯ ССРДА ХИЗМАТ КЎРСАТГАН АРТИСТЛАР:
МИХАИЛ ЛАЛАШВИЛИ, АЛЕКСАНДР МЧЕДЛИШВИЛИ:
АДЖАРИЯ АССРДА ХИЗМАТ КЎРСАТГАН АРТИСТ
ЛЮДМИЛА ЛАЛАШВИЛИ

Грузия ССРда хизмат кўрсатган артист ГАМЛЕТ НАТРАШВИЛИ ва комик-пародист БЕСИК КАЛАМАШВИЛИЛАР доимо манежда.

Коллективнинг бадиий раҳбари — Грузия ССРда хизмат кўрсатган артист МИХАИЛ ЛАЛАШВИЛИ.

Томошалар ҳар куни 19.30 да, шанба кунлари — 15.00, 19.30 да, якшанба кунлари — 11.00, 15.00 ва 19.30 да бошланади.

ОЛДИНДАН БИЛЕТ СОТИШ КАССАСИ ИШЛАЙДИ.
Касса 10.00 дан 20.00 гача очиқ.

КОЛЛЕКТИВ БЎЛИБ КЕЛИШ УЧУН ЗАЯВКАЛАР ҚАБУЛ ҚИЛИНАДИ.

Справкалар олиш учун телефон 44-55-91.

МУСОБАҚАЛАР, УЧРАШУВЛАР

БОКСЧИЛАРИМИЗ МЕДАЛЛАРИ

ЛЕНИНГРАДДА бокс бўйича анъанавий халқаро турнир бўлиб ўтди. Бунда совет спортчилари билан бир қаторда Румния, Чехословакия, Финляндия спортчилари ҳам қатнашдилар.

Кўнгилли спорт жамиятлари терма командалари сафида иштирок этган республикамиз вакиллари орасида оғир вазнли Вячеслав Алексеев барча учрашувларда ғолиб келиб, биринчи ўринни олди ва олтин медаль эгаси бўлди. Қуролли Кучлар терма командаси сафида мусобақалашган яна бир вакилимиз Ринат Хайрутдинов эса финалда мағлубиятга учраб, иккинчи ўринни олиб кумуш медаль билан тақдирланди. Олимпия Зокиров бронза медалини қўлга киритди.

ИККИ ҒАЛАБА, ИККИ МАҒЛУБИЯТ

БОКУ шаҳрида қўл тўпи бўйича мамлакат чемпионати биринчи давраси биринчи тур ўйинлари ниҳоясига етди. Ўзбекистон Давлат физкультура институти командаси турнирни ғалаба билан бошлаганини хабар қилган эдик. Иккинчи куни командамиз Тирасполнинг спорт клуби коллективи билан учрашди. Бу баҳсда ҳам тошкентликлар сафида дарвозабон Ш. Исмоилов яхши ўйин кўрсатди. У 4 марта 7 метрли штраф тўпларини қайтариб қолди. Командамиз 31:25 ҳисобида устун келди. Лекин ФИСК учинчи ва тўртинчи ўйинларни бир мунча бўш ўтказди. Асосий ҳужумчи Шевцовнинг бетоб бўлиб қолганлиги командамизга қимматга тушди. Краснодарнинг «Урожай» командасига 19:24 ва Бокунинг «Мехсул» коллективига 26:30 ҳисобида ютқазишди.

ПЕШҚАДАМЛАР САФИДА

АЕЛЛАР ўртасида қўл тўпи мусобақалари Андижон шаҳрида ўтказилди. Тошкентнинг «Текстильчик» командаси тўрт ўйин ўтказиб, бунинг учтасида ғолиб келди. Гандболчиларимиз Краснодарнинг «Урожай» командасини 21:16, Свердловскнинг «Калининец» вакилларини 18:17 ва Ереванинг ФИСК спортчиларини 29:16 ҳисобида мағлубиятга учратиб, Минск командасидан 14:18 ҳисобида енгилишди.

Биринчи тур учрашувларидан кейин 6 очко тўплаган тошкентлик спортчилар пешқадамлар сафида боришмоқда.

МИЛЛИОНЕР КОЛХОЗНИНГ ЎГАЙ СОҲАСИ

Область ва республика қишлоқ хўжалиги меҳнаткашлари йиғилишида Бўка районидаги «Октябрь 40 йиллиги» колхози пахтакорларини энг илғорлар қаторида тилга олишади. Бунинг боиси бор. Пахтачиликда механизацияга суянган, илғор тажрибалар асосида иш кўраётган бу хўжаликнинг «оқ олтин» ижодкорлари пахтадан йил сайин мўл ҳосил етиштириб келишмоқда. Ваъдага вафодорлар бу йил ҳам таҳсинга лойиқ иш қилиб, республикада биринчилар қаторида йиллик пахта тайёрлаш планини бажардилар. 11 иш кунида йиллик планни дўндирган пахтакорлар ҳосилнинг 96 процентини машиналарда териб олишди. Ҳар гектар ердан 47,6 центнердан хирмон кўтарган бу хўжалик аъзолари қишлоқ хўжалигининг бошқа соҳаларида ҳам катта зафар қучмоқдалар. Область бўйича сут сотиб олишда ҳам бошқа хўжаликлар ўртасида карвонбошилик қилишмоқда. Колхозчиларнинг турмуш фаровонлиги ҳам тобора яхшиланиб боряпти.

Областда эмас, республикада энг бадавлат хўжаликлардан бири бўлган бу колхознинг номи «Пахтакор» кўнгилли қишлоқ спорт жамиятлари йиғилишларида... қолоқлар қаторида тилга олинади. Агар колхоз спорт ишлари ҳақида сўз очиб қолсангиз, хўжалик раҳбарлари лом-мим деёлмай қолишади. Физкультура инструктори штати йўқ. Умуман бу хўжаликда спортга бирон киши ҳам жон қойитмайди деса бўлади.

«Пахтакор» кўнгилли қишлоқ спорт жамияти раиси Жўра Тўрахонов билан бўлган суҳбатда районда энг қолоқ физкультура коллективлари ҳақида гап кетганда жамият раиси «Октябрь 40 йиллиги» колхози номини тилга олди. Қўлини қаерга узатса қурби етадиган бадавлат бу хўжаликда саломатлик ғарови бўлган жисмоний тарбияга етарли эътибор берилмаётганлиги кишини ачиштиради.

Райондаги «Коммунизм» колхозида ҳам спорт ишлари бамисоли ўгай соҳа. Мана бир неча йилдирки, физкультура инструктори штати бўш етипти. Тўгараклар ташкил этиш, уларга ёшларни жалб қилиш, разрядли спортчилар тайёрлаш ўз ҳолига ташлаб кўйилган. Шунингдек, райондаги Мичурин номли, Карл Маркс номли колхозларда ҳам спорт ишларини кўнгилдагидек деб бўлмайди.

Ана шу камчиликлар районда физкультура ва спортни тобора оммавийлаштириш, кўплаб разрядлилар, ГТО значкистлари тайёрлаш ишига маълум даражада салбий таъсир кўрсатмоқда. Тўғри, районда қишлоқ спорт жамияти, бир қатор ташкилотчи ва илғор физкультура коллективлари жонбозлиги туфайли кейинги бир йилнинг ўзида спортчилар сони 3535 кишидан 5600 кишига ортди. 14 та биринчи разрядли, 460 та иккинчи ва учинчи разрядли спортчилар тайёрланди. Минглаб ҳар уч кишининг бири шуғулланиши кишини ҳурсанд этади. Разрядли спортчилар тайёрлаш бўйича белгиланган план ҳар соҳада ошириб адо этилди. Колхозда иккита волейбол майдони, битта баскетбол, битта футбол майдони, енгил атлетика сектори мавжуд. Ўтган йили хўжалик раҳбарлари спорт анжомлари сотиб олиш учун минг сўмга яқин маблағ ажратди. Бу колхоз спортчилари район миқёсида ўтказилаётган барча мусобақаларда иштирок этиб, кўпинча совринли ўринларни эгаллашаётганини боиси ҳам шунда эмасмикан. Хасан Хусан Номозов, И. Соатов, Б. Эргашев, Р. Мусурмонов сингари полвонлар колхоз спорт шуҳратини турли мусобақаларда муносиб ҳимоя қилишмоқда.

Ильич номли колхозда ҳам спортга катта эътибор берилмоқда. Яқинда колхоз партия ташкилоти ўз йиғилишида физкультура коллективи ишини муҳокама қилиб, уни янада яхшилаш тадбирларини белгилаб берди.

Районда физкультура ва спортни оммавийлаштиришда пенсионер шахматчи Иван Кулешов, футбол бўйича жамоатчи тренер, ошпаз Қаҳҳор Назаров, енгил атлетика бўйича жамоатчи тренер Иван Найденов, 4-кўчма механизациялашган колонна инженери Флора Маҳмудова сингари ташаббускорларнинг хизмати катта бўляпти.

Бўка райони спортчилари область ва республика қишлоқ спортчилари ўртасида ўтказилаётган мусобақаларда кўнгилли натижаларни қўлга киритяпти, деб бўлмайди. Бунга энг аввало юқорида номлари тилга олинган «Октябрь 40 йиллиги», «Коммунизм», Карл Маркс номли, Мичурин номли хўжаликларда спорт ишларининг оқсаши сабабдир. Агар мана шу хўжаликларда ҳам спорт ишларига эътибор кучайтирилса, янги-янги спорт комплекслари бунёд этилиб, қанчалик кўплаб разрядли ва моҳир спортчилар тарбияланса, районда физкультура ва спорт ишлари шунчалик кенг қулоч ёзган бўлар эди.

Ш. УМУРЗОҚОВ.

БИЛДИРИШ

«Тошкент ҳақиқати» редакцияси ҳузуридаги ишчи мухбирлар университетининг навбатдаги машғулоти 21 январь куни ўтказилади.

Редактор
А. ИСМОИЛОВ.

Телевидение

МАРКАЗИЙ ТЕЛЕВИДЕНИЕНИНГ «ВОСТОК» ПРОГРАММАСИ

10.00 — Янгиликлар. 10.10 — Эрталабки гимнастика. 10.30 — Бир киши ҳамма учун, ҳамма бир киши учун. 11.15 — **Узоқ шимолдаги саргузаштлар.** (бадиий фильм, 4-серия). 12.00 — Бизнинг биография. 1927 йил. 15.00 — Ҳужжатли фильм. 15.50 — **Н. А. Некрасов.** «Хатлар, эсдаликлар, шеърлар». 16.30 — Совет қонунчилиги асослари. 17.00 — **Китоб, давр, китобхон.** 17.30 — **«Шахмат мактаби».** 18.00 — Сўз олимларга. 18.15 — Горичилар, қаердасиз? 19.00 — **Янгиликлар.** 19.30 — **Милионлар ленинча университети.** 20.00 — Концерт. 20.20 — **Узоқ шимолдаги саргузаштлар** (бадиий фильм (5 ва 6-сериялари). 22.00 — **«Вақт».** 22.30 — Ҳужжатли фильмлар. 23.45 — Концерт. 00.10 — **Янгиликлар.**

ЎЗБЕКИСТОН ТЕЛЕВИДЕНИЕСИНИНГ ПРОГРАММАСИ

11.30 — Жамиятшунослик. 12.00 — Ҳужжатли фильм. 12.30 — Жамиятшунослик. 13.00 — **Кувноқ стартлар.** 14.00 — **Ватангадолар.** (бадиий фильм, 2-серия). 18.30 — «Сув қадри». 19.00 — **Буюк ва қудратли тил.** 19.20 — Ўзбекистон чорвадори. 19.45 — **«Ахборот».** 20.00 — Ў. Умарбеков. **«Қиёмат қаза».** 21.00 — **«Ахборот».** 21.20 — Лирик концерт. 22.00 — **«Вақт».** (Москва). 22.30 — **Қизилқум** (бадиий фильм).

ТОШКЕНТ ШАҲРИ ВА ТОШКЕНТ ОБЛАСТИ УЧУН ПРОГРАММА

19.05 — Болалар учун фильм. 19.30 — Немис тили. 20.00 — Янги урф-одатлар — турмушга. 20.30 — **Янгиликлар.** 20.50 — Тарих. 21.30 — Физика.

Театр

НАВОИЙ НОМЛИ ЎЗБЕК ДАВЛАТ АКАДЕМИК КАТТА ТЕАТРИДА — 20 да **Чио-Чио-Сан,** 21 да **Оқшуш нўли,** 22 да **Севилья сартароши.**

ҲАМЗА НОМЛИ ЎЗБЕК ДАВЛАТ АКАДЕМИК ДРАМА ТЕАТРИДА — 20 да **Келинлар кўзголони.**

МУҚИМИЙ НОМЛИ ЎЗБЕК ДАВЛАТ МУЗИКАЛИ ТЕАТРИДА — 20 да **Хотинимнинг эри,** 21 да **Хонума хоним,** 22 да **Гулбаҳор қани?**

ЎЗБЕК ДАВЛАТ «ЕШ ГВАРДИЯ» ДРАМА ТЕАТРИДА — 20 да **Тинмасин соз** (19.00). 21, 22 да **Ишқ қурбонлари**

Кино

Зорро — «НУКУС» (11, 13.30, 16, 18, 15, 20.30). САНЪАТ САРОЙИ. «ЧАЙКА», «ВОСТОК», «МОСКВА» (кундуз ва кечқурун).

Ульзана — «ДРУЖБА» (11, 13, 14.20, 17, 21.00). «ҚОЗОҒИСТОН» (тоқ соатларда). «ТОШКЕНТ СОВЕТИНИНГ 50 ЙИЛЛИГИ» (жуфт соатларда). НАВОИЙ НОМЛИ, БИЛИМЛАР УЙИ (кундуз ва кечқурун).

Касби репортёр эди — «ДРУЖБА» (12, 15, 18, 20.30).

Ноҳақ тутқинлик — «ҚОЗОҒИСТОН» (жуфт соатларда).

НАВОИЙ НОМЛИ ЎЗБЕК ДАВЛАТ АКАДЕМИК КАТТА ТЕАТРИНИНГ

РЕПЕРТУАР ПЛАНИ

21 да — ОҚҚУШ ҚЎЛИ.
22 да — СЕВИЛЬЯ САРТАРОШИ.
23 да КНЯЗЬ ИГОРЬ (12.00), ЖИЗЕЛЬ (1900).
25 да — ТОҲИР ВА ЗУҲРА (премьера).
26 да СПАРТАК.
27 да РИГОЛЕТТО (СССР халқ артисти Галина Ковалева иштирок этади).
28 да БИР АКТЛИ БАЛЕТЛАР.
29 да — ТРАВИАТА (СССР халқ артисти Галина Ковалева иштирок этади).
30 да ЗОЛУШКА (12.00), АИДА (19.00).

КУНДУЗГИ СПЕКТАКЛЛАР СОАТ 12.00 ДА. КЕЧКИЛАРИ ЭСА 19.00 ДА БОШЛАНАДИ.

Коллектив бўлиб келиш учун 33-18-47, 33-90-81 телефонлари бўйича заявкалар қабул қилинади.

ГРАЖДАНЛАР ВА САВДО ТАШКИЛОТЛАРИ ДИҚҚАТИГА!

ЯНГИЙЎЛ РАЙОН МАТЛУБОТ ЖАМИЯТИ ПРАВЛЕНИЕСИ ҚОВУНЧИ РАБКООПНИНГ ПРАВЛЕНИЕСИ ТУГАТИЛГАНЛИГИНИ БИЛДИРАДИ

Ҳамма даъволар «Ленинизм» матлубот жамиятида 1 февралгача қабул қилинади.

ТОШКЕНТ ҲАҚИҚАТИ («ТАШКЕНТСКАЯ ПРАВДА»). Орган Ташкентского обкома КП Узбекистана и областного Совета депутатов трудящихся

БИЗНИНГ АДРЕС: 700029, ГСП, Тошкент, «Правда Востока» кўчаси, № 26 ТЕЛЕФОНЛАР коммутатор — 330249 дан 330258 гача, Эълонлар — 338142.

Р—13032. Ўзбекистон Компартияси МК Меҳнат Қизил Байроқ ордени босмахонаси. Тошкент шаҳри, «Правда Востока» кўчаси, № 26. Индекс 64583. Г. 1546. 11