O'ZBEKISTON RESPUBLIKASI MILLIY KITOB PALATASI
INV.№

ЧЕТВЕРГ, 16 СЕНТЯБРЯ 2010 ГОДА

Вечерний Ташкент

Газета выходит с 1 июля 1966 года

ОБЩЕСТВЕННО-ПОЛИТИЧЕСКАЯ ЕЖЕДНЕВНАЯ ГОРОДСКАЯ ГАЗЕТА № 180 (11.741) Цена в розницу — свободная

СТОЛИЦА: ДЕНЬ ЗА ДНЕМ

В Национальном парке Узбекистана имени Алишера Навои состоялась торжественная церемония открытия памятника народному писателю Узбекистана Айбеку

ОТКРЫТ ПАМЯТНИК АЙБЕКУ

Под руководством Президента Ислама Каримова большое внимание уделяется развитию духовности, культуры, литературы и искусства. Достойно оцениваются заслуги перед народом и страной выдающихся писателей и поэтов, деятелей науки и культуры, внесших большой вклад в развитие национальной литературы и искусства, осуществляется последовательная и широкомасштабная работа по увековечению их памяти, сохранению и изучению наследия.

Ярким тому подтверждением служит то, что в годы независимости по инициативе Президента страны группа поэтов и писателей была посмертно награждена высокими наградами Родины, широко отмечены их юбилеи, в столице установлены памятники Гафуру Гуляму, Абдулле Каххару, Зульфие.

По инициативе главы государства в Национальном парке имени Алишера Навои установлен памятник народному писателю Узбекистана Айбеку.

Празднично украшен парк, носящий имя великого Алишера Навои. Здесь собрались представители государственных и общественных организаций, поэты и писатели, поклонники литературы, студенческая молодежь, общественность.

Мероприятие открыл Герой Узбекистана, народный поэт Абдулла Орипов.

Государственный советник Президента Республики Узбекистан Х. Султанов особо отметил, что в произведениях Президента страны Ислама Каримова «Высокая духовность – непобедимая сила», «Внимание к литературе – внимание к духовности, будущему» дана высокая оценка роли литературы, представителей данной сферы в жизни общества. Глава нашего государства с особым уважением и вниманием относится к светлой памяти Айбека, который своим неповторимым творчеством и деятельностью в качестве выдающегося общественного деятеля внес большой вклад в развитие духовности, литературы и культуры нашего народа. В 2001 году в соответствии с указом Президента страны Айбек был награжден орденом «Буюк хизматлари учун». В книге «Внимание к литературе – внимание к духовности, будущему» глава нашего государства, проявив высокое почтение к писателю, подчеркивает, что, когда речь идет о поэтах, мы невольно вспоминаем великого Алишера Навои, когда речь идет о писателях, прежде всего представляем Абдуллу Кадыри, Айбека, которые посвятили не только уникальный талант, но и всю свою жизнь народу, Родине.

Ислам Каримов в своих произведениях выразил мнение о личности, многогранном творчестве Айбека, который мастерски создал образ нашего великого предка Алишера Навои. Айбек жил в сложный период, своими произведениями внес огромный вклад в развитие узбекской литературы. Безусловно, в его творчестве немало хороших произведений, написанных в поэтическом, прозаическом, научном, публицистическом жанрах. Но одним только романом «Навои» Айбек занимает особое место в духовности, литературе и культуре нашего народа. Вот почему мы называем Айбека великим узбекским писателем, писателем-классиком, отмечает руководитель страны.

Присущие Айбеку непоколебимая воля, талант и потенциал, великодушие и правдивость нашли свое яркое отражение в памятнике, созданном народным художником Узбекистана, скульптором Равшаном Миртаджиевым. Глава государства в процессе работы над памятником высказал несколько ценных советов, в том числе о необходимости найти точку духовного соприкосновения с образом Алишера Навои. В созданном на основе этой идеи памятнике Айбек держит в руках книгу Алишера Навои и глубоким взглядом смотрит на памятник великого поэта-предка. Этот взгляд символизирует не только взор Айбека, но и взгляд жаждущей знаний, стремящейся к добру молодежи, всего нашего народа.

Да, этот монумент символизирует, что Айбек своим несравненным талантом, многогранным творчеством и твердой жизненной позицией вечно останется в сердцах нашего народа.

Литературовед Шухрат Ризаев, академик Азиз Каюмов, исполняющий обязанности главного редактора журнала «Шарк юлдузи» Улугбек Хамдам отметили, что в процессе последовательно осуществляемых под руководством Президента Ислама Каримова во всех сферах жизни общества реформ приоритетное значение придается вопросам дальнейшего повышения духовности народа, особенно молодого поколения, воспитания наших детей в духе национальных ценностей и традиций, гармонично развитыми личностями, отвечающими современным требованиям. Ярким тому свидетельством служат внимание и забота, уделяемые развитию литературы, искусства и культуры, созданию всех необходимых условий для творческой интеллигенции, молодых поэтов и писателей, достойному стимулированию их труда.

Выступившая племянница Айбека Мухаббат Ташмухамедова от имени членов семьи, родственников и близких писателя выразила искреннюю благодарность Президенту Исламу Каримову за высокое внимание и почитание памяти Айбека.

Участники мероприятия возложили цветы к подножию памятника Айбеку.

В мероприятии приняли участие заместитель Премьер-министра Республики Узбекистан А. Арипов, хоким города Ташкента А. Тухтаев.

Олим ТУРАКУЛОВ,
корр. УзА.

Выставки

ЗДОРОВЬЕ — СТИЛЬ ЖИЗНИ

ВЧЕРА в НВК «Узэкспоцентр» состоялось открытие II международной специализированной выставки медицины «InterMedPharm Uzbekistan-2010». При официальной поддержке Министерства здравоохранения Узбекистана, ГАК «Узфармсаноат» и Ассоциации представительств иностранных фармацевтических компаний и производителей организатором экспозиции выступила компания «TNT EXPO» совместно с «TNT Productions, Inc».

В течение трех дней работы выставки ташкентцы и гости столицы смогут познакомиться с новейшими разработками в области фармацевтической промышленности, современным медицинским оборудованием. Инструменты и приборы, различные лекарственные препараты, стоматологическое оборудование и материалы, а также медицинская одежда, средства санитарии и дезинфекции – вот далеко не полный список основных тематических направлений «InterMedPharm Uzbekistan-2010». Довольно широко в этом году представлена и география участников выставки. Это 40 компаний из таких стран, как Германия, Индия, Пакистан, Россия, Беларусь и многих других. Естественно, что значительное место в экспозиции занимают отечественные фирмы и предприятия.

(Окончание на 2-й стр.)

Фото К. УЛЬМАСОВА

Глазами зарубежных гостей

В УЗБЕКИСТАНЕ ЖИЗНЬ БЛАГОУСТРОЕНА И СТАБИЛЬНА

Дамиано СЕРРА (Италия):

– Я впервые приехал в Узбекистан. Бывал во многих странах, но ни одна из них не изумила меня так, как Узбекистан. Мне очень понравилось, что в этом прекрасном крае повсюду изобилие и спокойная жизнь. Величественные здания, огромные сооружения в Ташкенте свидетельствуют о высоком архитектурном искусстве и большом созидательном потенциале вашего народа. Особенно впечатлили экспонаты в Государственном музее истории Темуридов. Не каждый народ может гордиться такой древней историей и богатым наследием.

В ходе поездки осмотрел и неповторимые исторические памятники Самарканда. Непосредственно ознакомился с древним методом промышленного производства бумаги. Оказывается, эта бумага хранится до двух тысяч лет.

Молодежь Узбекистана располагает огромным интеллектуальным потенциалом. В вашей стране созданы все условия для получения хорошего образования, приобретения профессии, гармоничного развития.

Элиза МАУРЕР (Бразилия):

– Я всегда мечтала о поездке в Узбекистан. И безгранично рада возможности увидеть достопримечательности Ташкента, погулять по его прекрасным улицам и паркам. Посетила рынки. На них можно приобрести все, что пожелает человек. Я купила национальные сладости, несколько ремесленных изделий и национальный костюм. Рада, что ознакомилась с богатой культурой узбекского народа.

Арун КАРДИЛ (Индия):

– Пять лет назад я был в вашей стране. Ныне я вижу, насколько изменился Узбекистан, он стал еще красивее. Я архитектор, и потому внимательно отношусь к каждому сооружению. Новые большие здания придают еще большее величие вашей столице. Масштабная работа по строительству и благоустройству, проводимая со свойственными вашему народу аккуратностью и стремлением к порядку, свидетельствует о созидательном потенциале Узбекистана.

Наряду со строительством в вашей стране успешно развиваются и другие сферы, особенно сельское хозяйство, информационные технологии, банковско-финансовый сектор и услуги. Экономическая и социально-политическая стабильность Узбекистана привлекает все большее внимание в мире.

Одно из важных направлений Великого шелкового пути пролегало через территорию вашей страны, и это дает глубокое представление о богатой истории и большом туристическом потенциале Узбекистана. Кроме того, в Узбекистане очень много красивых и редких памятников архитектуры. И они, несомненно, вызывают интерес во всем мире.

Мохд ШАХМИ (Малайзия):

– Узбекистан привлекает внимание туристов со всего мира богатыми библиотеками, в которых хранятся редкие рукописи, музеями, рассказывающими об истории, природе, культуре и искусстве народа, впечатляют также величественные мечети и медресе.

По профессии я врач, ознакомился с лечебными учреждениями Узбекистана. Впечатляет проводимая в вашей стране работа по реформированию сферы медицины.

Желаю вашей стране и народу благосостояния и дальнейшего процветания.

Беседовали
Нодира МАНЗУРОВА,
Ирода УМАРОВА,
корр. УзА.

ОДНИМ АБЗАЦЕМ

По сообщениям информационной службы Ташгорхокимията и наших корреспондентов.

✓ В городском медико-социальном центре был проведен медицинский осмотр преимущественно женщин и детей, в котором приняли участие корейские специалисты. Данное мероприятие проводилось в рамках долгосрочного сотрудничества Министерства здравоохранения Узбекистана и Фонда «Соглом авлод учун» с рядом южнокорейских медицинских учреждений.

✓ Исполнительный комитет Юнусабадского районного кенгаша демократической партии «Миллий тикланиш» совместно с районным отделением фонда «Нуроний» **ВЧЕРА** провел расширенное мероприятие, посвященное роли старшего поколения в разностороннем воспитании молодежи. Также участники мероприятия, а это ветераны Второй мировой войны и труда, совершили экскурсию по столице.

✓ В рамках реализации Государственной программы «Год гармонично развитого поколения» **ВЧЕРА** в Ташкентском государственном университете информационных технологий Министерство юстиции провело мероприятие, направленное на дальнейшее повышение правовой культуры молодежи.

НОВОСТИ XXI ВЕКА

вчера, сегодня, завтра

В СТРАНЕ

● Предприятие «Сурхон-Термиз-силк» из полученных от хозяйств Сурхандарьинской области коконов в объеме 1,5 тыс. тонн уже выработало 25 тонн шелковой пряжи. Чтобы сократить расходы, здесь решили открыть свой завод. Уже идет монтаж оборудования.

● В Научно-исследовательском институте растениеводства Узбекистана собрана мировая коллекция сельскохозяйственных растений, в которой более 43 тысяч образцов ста растений. Собранные из различных регионов мира образцы коллекции, а также образцы новых сортов обеспечивают продовольственную безопасность Узбекистана. В настоящее время в генетическом банке института хранится более 26 тысяч образцов 50 видов сельскохозяйственных культур.

● Вблизи населенного пункта Паноб Вабкентского района Бухарской области при ООО «Бельта автогаз» введена в строй автогазонаполнительная компрессорная станция. Это создало большие удобства для автовладельцев Вабкентского района.

● В Молодежном центре Гулистана состоялась ярмарка свободных рабочих мест для выпускников профессиональных колледжей. С начала года в области уже организовано более 30 ярмарок вакансий. С их помощью около 2,5 тыс. человек получили направления на работу.

● В Навои сдано в эксплуатацию современное здание областного государственного архива. Здесь оборудован читальный зал, оснащенный компьютером. Специальные помещения, предназначенные для надежного хранения документов, оборудованы на основе современных требований.

● Субъекты малого бизнеса и частного предпринимательства Кашкадарьинской области за полугодие получили кредиты на 76,1 млрд. сумов, что в полтора раза превышает прошлогодний показатель.

● Каракалпакский государственный театр юного зрителя начал новый сезон премьерой. Новый спектакль рассказывает о повышении духовности молодежи, широком ее привлечении к спорту на примере взаимоотношений деда и внука.

В МИРЕ

● Главы центробанков и органов финансового надзора 27 стран мира одобрили в Базеле реформу банковского регулирования. Теперь новый стандарт должен быть утвержден на саммите «Большой двадцатки» в Южной Корее. Как отмечалось, переходный период продлится до 2019 года, а не до 2013-го, как предполагалось ранее.

● Еврокомиссия не исключает принятия против Парижа юридических санкций после того, как в руки журналистов попала директива МВД Франции по ликвидации стихийно созданных поселков, в которой цыганские назывались приоритетом.

● Компания «Аэрбас» нашла крупного покупателя. Авиаконцерн ведет переговоры о продаже Пекину 150 средне- и дальнемагистральных лайнеров, которые будут стоить 16 млрд. евро.

● Почти сутки была парализована работа международного аэропорта Израиля. Его служащие объявили забастовку, обвинив власти в махинациях с их пенсионными накоплениями. В результате были отменены многие рейсы.

● Немецкая компания «Даймлер» объявила о расширении сотрудничества с французским «Рено» и японским «Ниссаном» в сфере создания электрокаров. Ранее компании объединялись для разработки малолитражек на электротяге.

● Иностранные компании в Китае смогут работать на тех же условиях, что и местные, в частности, на равных бороться за государственные подряды – заявил глава Госсовета Китая на открытии Всемирного экономического форума в Тяньцзине.

● Британский журнал о моде Drapers, основываясь на данных социологического опроса, назвал лондонскую Оксфорд-стрит лучшей торговой улицей мира. За последние 10 лет она значительно реконструирована. Сейчас здесь представлены 67 «флагманских» магазинов крупнейших мировых брендов. Годовой объем продаж Оксфорд-стрит составляет около 10 млрд. долларов, расположенные здесь магазины посещает около 2,6 млн. покупателей в неделю.

ЗДОРОВЬЕ — СТИЛЬ ЖИЗНИ

(Окончание. Начало на 1-й стр.)

– Как известно, в столице, как и по всей республике, ежегодно проводится большое количество выставок, аналогичных нынешней, – говорит менеджер по продаже стоматологической продукции ЧП «TEXKOMPLUS TIB SAVDO» Шухрат Икрамов. – За последние девять лет мы стараемся не пропустить ни одну из них, ведь польза от этих выставок весьма ощутима. Наше предприятие ведет свою деятельность по двум направлениям. С одной стороны, мы занимаемся продажей стоматологического оборудования, а также другого медицинского оборудования, например, УЗИ, ЭКГ российского и китайского производства. А с другой – наше предприятие занимается непосредственно собственным производством одноразовых фартуков, используемых в стоматологических клиниках. И я надеюсь, что после этой выставки число наших клиентов и партнеров значительно увеличится.

Благодаря последовательной и широкомасштабной реформе отечественного здравоохранения, проводимой по инициативе и под руководством главы нашего государства, медицинская сфера, в том числе и фармацевтический рынок Узбекистана, стала весьма привлекательной для иностранных инвесторов и производителей. Многие из них годами успешно работают в нашей республике.

– На рынке Узбекистана мы уже десять лет, – поделилась представитель индийской компании «RUSAN PHARMA LTD» Матлюба Муйдинова. – Мы производим лекарства самого широкого спектра. Это препараты, улучшающие зрение, работу желудочно-кишечного тракта, а также витамины и противоаллергические средства. Вся наша продукция имеет сертификат GMP. Работа в Узбекистане приносит одно удовольствие, а такие выставки делают ее еще более продуктивной.

Выставка «InterMedPharm Uzbekistan-2010» – это не только место встречи со старыми знакомыми. Здесь можно увидеть и новые названия компаний, которые полны решимости завоевать доверие узбекистанских потребителей.

– В вашей стране мы представляем свою продукцию впервые, – говорит заместитель начальника отдела маркетинга белорусского фармацевтического предприятия СООО «Лекфарм» Юрий Григорьев. – Мы внимательно изучаем особенности фармацевтического рынка Узбекистана. Отрадно отметить, что лекарства белорусского производства у вас пользуются популярностью. В этой связи у нашего предприятия, производящего кардиологические и противовирусные препараты в полном соответствии со стандартами GMP, открываются хорошие перспективы. Надеюсь, что после окончания этой выставки мы наладим взаимовыгодное сотрудничество.

Надо отметить, что «InterMedPharm Uzbekistan-2010» – в первую очередь демонстрация достижений в области медицины, стоматологии и фармацевтики. Но в то же время выставка содействует и дальнейшему развитию международных контактов в области здравоохранения. Здесь специалисты из разных стран мира могут встретиться, обменяться опытом, обсудить актуальные вопросы медицины.

В. ВАСИН.

В Ташкентском высшем общевойсковом командном училище состоялась церемония награждения победителей и призеров конкурса на звание лучшего образовательного учреждения по допризывной подготовке.

Защита Родины – священный долг

НАГРАЖДЕНЫ ПОБЕДИТЕЛИ КОНКУРСА

Этот конкурс организован в рамках Государственной программы «Год гармонично развитого поколения» совместно министерствами обороны, высшего и среднего специального образования и народного образования Республики Узбекистан.

Главная цель проведения конкурса заключается в изучении состояния и условий преподавания допризывной подготовки в учебных заведениях, проверка соответствующих знаний и навыков учащихся.

На мероприятии заместитель министра обороны Узбекистана Т. Хамракулов особо отметил, что в нашей стране под руководством Президента Ислама Каримова ведется широкомасштабная работа по воспитанию физически и духовно закаленных молодых людей, истинных патриотов своей Родины, подготовке их к срочной военной службе и поступлению в высшие военные училища, пропаганде здорового образа жизни.

В финальном этапе конкурса, сообщает УзА, в котором приняли участие почти 1500 академических лицеев и профессиональных колледжей, первое место занял педагогический колледж имени Юнуса Раджаби Чиланзарского района Ташкента. Второе и третье места заняли соответственно Навоийский технико-экономический колледж и Янгиерский колледж сельского хозяйства Учкурганского района. Победители были награждены специальными дипломами и призами.

Х. САЛИМОВ.

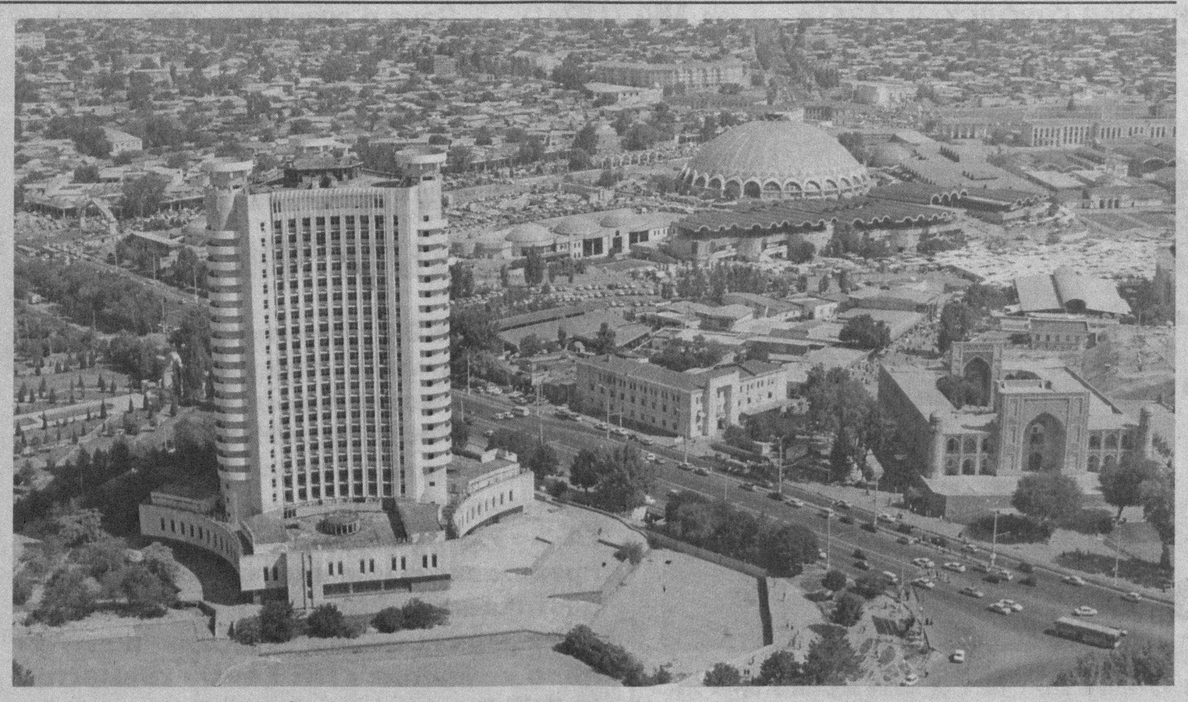

Год от года все больше хорошеет и преображается наша столица.

За строкой постановления

КУРС — ДАЛЬНЕЙШЕЕ РАЗВИТИЕ

С устремленностью на выполнение задач, определенных в Законе Республики Узбекистан «Об архивном деле», Постановлении Кабинета Министров РУз «О дополнительных мерах по дальнейшему развитию архивного дела в Республике Узбекистан» ведут свою работу государственные архивные учреждения страны.

В соответствии с утвержденной Программой в них совершенствуются условия безопасного хранения документов, укрепляется материально-техническая база, растет оснащение высокотехнологичным оборудованием по оцифровке, реставрации, консервации и страховому копированию документов, создаются корпоративная сеть передачи данных и интегрированная информационная система, предусматривающая формирование базы данных общедоступной архивной информацией.

Улучшению дела способствуют формирование системы регулярного повышения квалификации сотрудников по архивному делу и делопроизводству с использованием современных технологий обучения, расширение международного сотрудничества в области информационных технологий, создание электронных архивных фондов. Все это направлено на решение проблем, вызванных увеличивающимся из года в год объемом оказания услуг по архивному делу и делопроизводству, а также частой реорганизацией, ликвидацией и образованием учреждений, предприятий, организаций, требующих создания общедоступной базы данных архивов и постоянного ее пополнения, оперативного обмена информацией о сведениях по фондам. Обязательным и основным элементом при этом является создание отраслевой, межведомственной сети корпоративного документооборота. В настоящее время завершается работа по созданию сегмента информационной системы по городу Ташкенту в девяти объектах корпоративных узлов. В управлении по архивному делу города активно изучаются Законы Республики Узбекистан «Об информатизации», «Об электронном документообороте», «Об электронной цифровой подписи» и внедряются их положения. Сейчас здание архива в основном подключено к локальной связи компьютеров трех архивов. Здесь также монтируется серверное оборудование корпоративной связи. Постоянная работа веб-портала «Архивы Узбекистана» и создание сайта управления, оказание интерактивных услуг привели к совершенствованию работы по обращениям граждан.

Нынешнее время требует от каждого архивиста постоянного повышения уровня знаний в области использования компьютерных технологий, внедрения ИКТ на рабочем месте. С этой целью действуют курсы повышения квалификации, регулярно организуются практические семинары, проведен мониторинг состояния ведомственных архивов Министерства высшего и среднего специального образования, хокимиятов районов, системы учреждений ГНУ.

Государственный архив Ташкента из года в год увеличивает прием документов на госхранение. Учитывая возрастающий поток документов, подлежащих хранению, хокимиятом города принято решение о передаче здания бывшей школы № 177 под архивохранилище. Это дополнительное помещение после капитального ремонта и технического оснащения позволит улучшить условия хранения и методы использования архивных документов.

Алиджан МАХКАМОВ,
и. о. начальника управления по архивному делу г. Ташкента.

Сохраним озоновый слой

БЕРЕЧЬ «ЗОНТИК» ПЛАНЕТЫ

Участники медиатура «Энергия Солнца и защитные функции озонового слоя» смогли наглядно ощутить титаническую мощь излучений нашего дневного светила во время своей поездки в Институт материаловедения НПО «Физика – Солнце» Академии наук Узбекистана.

Здесь в 45 километрах от Ташкента в отрогах Тянь-Шаня расположена самая крупная и совершенная в мире Большая солнечная печь, имеющая концентратор лучей в виде вогнутого зеркала размером в половину футбольного поля. Такой концентратор позволяет собирать лучистую энергию мощностью до миллиона ватт и достигать температуры в фокусе установки более 3000 градусов по шкале Цельсия. Энергия, сконцентрированная в огненном клубке, напоминающем шаровую молнию, способна расплавить почти любой известный на нашей планете материал. Это ученые эффектно продемонстрировали представителям прессы, наглядно показав мощь обрушивающегося на нашу планету солнечного излучения. На таком фоне актуальность защиты озонового слоя Земли, охраняющего все живое на планете от губительного ультрафиолетового излучения, стала еще очевиднее.

Вопросы охраны озонового слоя, как было отмечено на заседании «круглого стола», организованного Озоновым офисом при Госкомприроды Узбекистана и издательской компанией «Chinor ENK», вошли в число приоритетов экологической политики нашей страны. Уже в 1993 году Узбекистан присоединился к важнейшим международным документам в этой области – Венской конвенции «Об охране озонового слоя» и Монреальскому протоколу по веществам, разрушающим озоновый слой, а затем принял Национальную программу по прекращению использования озоноразрушающих веществ. Эти вещества, доказано исследованиями ученых, способствуют и потеплению климата.

Для выполнения нашей страной международных обязательств правительством приняты соответствующие постановления по защите озонового слоя и о регулировании ввоза и вывоза из нашей республики озоноразрушающих веществ и их содержащей продукции. Для контроля за соблюдением этого решения таможенные службы оснащены аппаратурой по обнаружению запрещенных веществ. Введен жесткий контроль за использованием в технологических процессах опасных для озонового слоя веществ. В проекты строительства, реконструкции и технологического перевооружения изначально закладывается использование заменителей таких веществ.

В стране хорошие результаты дает система извлечения и рециркуляции озоноразрушающих веществ. Предприятиям, осуществляющим монтаж, ремонт и эксплуатацию холодильного оборудования и установок кондиционирования воздуха, предоставлена необходимая технология. На самаркандском заводе «Сино» были реконструированы и заменены новыми с использованием озонобезопасных веществ существовавшие до того технологические линии, налажено производство экспортоориентированной продукции. Самаркандские холодильники по экологической безопасности стали конкурентоспособными.

Участникам медиатура также была презентирована детская интерактивная настольная экологическая игра «ОзиОзон».

Во Всемирный день защиты озонового слоя большой экологический праздник «Наш защитник озон» состоялся с участием сотрудников Озонового офиса в Узбекистане в средней школе № 163 Чиланзарского района Ташкента. Здесь была проведена экологическая викторина «Дети об озоне», представлены пластическая композиция «Озоновый зонтик» и сказка «Наш защитник озон» и другие художественные композиции в исполнении школьников. Подведены также итоги экологического марафона «Ozon.uz».

Аналогичные мероприятия состоялись и в других школах столицы.

Анатолий ЕРШОВ.

Указ и его исполнение

АКТУАЛЬНЫЕ ВОПРОСЫ ОНКОЛОГИИ

По данным Всемирной организации здравоохранения, в настоящее время по всему миру наблюдается рост онкологических заболеваний среди женщин. Особенно растет заболеваемость раком легких, молочной железы и толстой кишки. Это требует разработки новых подходов к их профилактике и лечению, дальнейшего углубления научных исследований и расширения сотрудничества.

Об этом говорилось на организованной в столице научно-практической конференции, посвященной вопросам применения новых технологий профилактики и лечения онкологических болезней. В ней приняли участие ученые научно-практических медицинских центров и научно-исследовательских институтов нашей страны, врачи онкологических диспансеров и российские специалисты.

Директор Республиканского научного центра онкологии С. Наврузов особо отметил, что уделяемое в процессе реформирования системы здравоохранения нашей страны внимание развитию службы онкологии дает свои весомые результаты. Последовательное решение задач, определенных в Указе Президента Ислама Каримова «Об основных направлениях дальнейшего углубления реформ и реализации Государственной программы развития здравоохранения» от 19 сентября 2007 года, позволяет неуклонно повышать уровень медицинского обслуживания населения.

В результате реализации проектов по укреплению материально-технической базы медицинских учреждений, разработки и освоения передовых технологий диагностики и лечения, мероприятий по профилактике в нашей стране сократились случаи онкологических заболеваний.

Онкологи страны особое внимание уделяют применению эффективных методов своевременной диагностики и лечения. Примером тому служат научные достижения в лечении рака органов желудочно-кишечного тракта и молочной железы, урологических заболеваний хирургическим путем.

Следует отметить, что любое заболевание, в том числе опасные опухоли, лучше предотвратить, чем лечить. Это требует широкой пропаганды здорового образа жизни среди населения, дальнейшего усиления ответственности человека за собственное здоровье. Медицинские работники нашей страны ведут в этих целях широкомасштабные работы совместно с соответствующими государственными и общественными организациями. В дальнейшем совершенствовании профилактико-лечебных работ позитивные результаты дают и связи, налаженные с ведущими научными центрами зарубежья.

– В Узбекистане создана надежная система онкологического обслуживания, – говорит ведущий научный сотрудник Российского онкологического центра Андрей Мещеряков. – В ваших медицинских учреждениях созданы все условия для осуществления лечебной работы на основе высоких медицинских технологий. Узбекские ученые ведут последовательные исследования по разработке передовых методов лечения опасных опухолей. Между нашими научными центрами налажен регулярный информационный обмен.

На конференции, сообщает УзА, были заслушаны доклады, посвященные текущему состоянию и задачам на перспективу в области онкологии, особенностям новых методик и препаратов в лечении рака, успехам и проблемам онкодиспансеров.

Бахор ХИДИРОВА.

ДЛЯ ПРЕДПРИНИМАТЕЛЕЙ

Ташкентское управление Торгово-промышленной палаты (ТПП) Узбекистана приглашает столичных предпринимателей принять участие в выставке «The 10th Tehran Industry International Exhibition» — 10-й Международной промышленной выставке Ирана.

Эта традиционная промышленная выставка Ирана состоится 6-9 октября 2010 года в городе Тегеране.

Она даст возможность найти новых партнеров и идеи для развития производства отечественных бизнесменов.

Программа визита предусматривает поездки в провинции Ирана, посещение предприятий и кооперационные переговоры. Расходы по проживанию, питанию и трансферам в Исламской Республике Иран – за счет организаторов.

На TIIE 2010 будут представлены такие отрасли, как авиация (космос), автоматизация производства, автомобильная, дорожное строительство, железнодорожная, литейная, металлообработка, нефть, газ, нефтехимия, пищевая промышленность, приборостроение, связь, телекоммуникации, сельское хозяйство, удобрения, станкостроение, текстильная, транспорт и логистика, трубы и трубопроводы, химия, нефтехимия, экология, энергетика.

В тематику выставки вошли такие направления, как машиностроение, железо и сталь, измерительное оборудование, химическая промышленность, строительство, электрика и электроника, горнодобывающая промышленность, автомобили и запчасти, медицина, кондиционирование воздуха и другие.

НИА «Туркистон-пресс».

ПРОГРАММА ТЕЛЕПЕРЕДАЧ

ПОНЕДЕЛЬНИК, 20

«Ўзбекистон»

05.55 Кўрсатувлар дастури.
06.00 «Ассалом, Ўзбекистон!»
07.00 «Иқлим».
07.05 ТВ - анонс.
7.10 «Икки тақдир». Т/с.
07.50 «Тонгги наволар».
8.00 «Таҳлилнома».
08.40 ТВ - анонс.
8.45 - 9.45 «Маънавият» дастури.
«Болалар сайёраси»:
09.45 «Бизнинг кутубхона».
10.05 «Кичик дўстларнинг саргузаштлари». М/ф.
10.30 «Ватан манзиллари».
10.55 «Сизнинг адвокатингиз».
11.00 «Ахборот».
11.10 ТВ - анонс.
11.15 «Ватанпарвар».
11.55 «Иқлим».
12.00 «Ассалом, Ўзбекистон!»
12.50 ТВ - анонс.
12.55 «Изҳор».
13.00 Миллий сериал: «Беғубор орзулар».
«Болалар сайёраси»:
13.35 «Флиппер ва Лопака». М/ф.
14.00 «Ахборот».
14.15 ТВ - анонс.
14.20 «Бир жиноят изидан».
15.00 «Иқлим».
15.05 «Олам ва одам» дастури: «Замин гаройиботлари».
15.55 Жаҳон мусиқаси хазинасидан. Ф. Шопен.
16.40 «Икки дарё оралиғида».
17.00 «Ахборот».
17.10 ТВ - анонс.
17.15 2010 йил - Баркамол авлод йили. «Истиқлол фарзандлари».
«Болалар сайёраси»:
17.35 «Эртаклар – яхшиликка етаклар».
17.55 «Сизнинг адвокатингиз».
18.00 «Иқлим».
18.05 «Олтин мерос».
18.15 Миллий сериал: «Ҳаёт синовлари».
18.50 ТВ - анонс.
18.55 «Менинг оилам».
19.20 «ТВ - шифокор».
19.25, 20.00, 20.55 Эълонлар.
19.30 «Ахборот». /рус/.
20.05 ТВ - анонс.
20.10 Миллий сериал: «Жийда гули».
20.45 «Ватанимни қуйлайман».
21.00 «Ахборот».
21.35 ТВ - анонс.
21.40 2010 йил - Баркамол авлод йили: «Мен ёшликман».
21.55 «Кирол ва мен». Т/с.
22.35 «Иқлим».
22.40 «Савдойи изқувар». Т/с.
23.20 - 23.30 «Очун».
23.30 Кўрсатувлар дастури.
23.35 «Истиқлол фарзандлари».
23.55 «Ватан манзиллари».
00.20 ТВ - анонс.
00.25 «Юртим бўйлаб» дастури: «Гуллар жозибаси».
00.35 «Менинг оилам».
1.00 «Ахборот». /рус/.
01.30 ТВ - анонс.
1.35 - 2.35 «Маънавият» дастури.
02.35 «Иқлим».
02.40 «Узингни асра».
03.00 «Олтин мерос».
03.10 «Ассалом, Ўзбекистон!»
4.00 «Ахборот».
04.30 ТВ - анонс.
04.35 Миллий сериал: «Ҳаёт синовлари».
05.10 «Мен ёшликман».
05.25 «Икки дарё оралиғида».
05.45 - 05.55 «Очун».

«Ёшлар»

06.00 «Салом, ёшлар!»
06.40 «Сайқал».
07.00 «Мультипанорама».
07.30 «Ёшлик наволари».
07.50 «Қумуш». Т/с.
08.30 «Табассум қил!»
09.00 «Жонли табиат». Т/с.
09.50 «Истиқлол қайтарган номлар».
10.00 «Давр ҳафта ичида».
10.30 «Суиқасд». Х/ф.
11.30 «Мусиқий фаввора».
11.50 «Баркамоллик йўлидан».
12.10 «Император аёл». Т/с.
12.50 «Устозга таъзим».
13.00 «Давр».
13.10 «Мўъжизавий дунё».
13.40 «Ёшлик наволари».
14.00 «Куз эртаги». Т/с.
15.00 «Қишлоқ тараққиёти».
15.20 «Илҳом қанотлари».
16.00 «Давр».
16.10 «Салом, ёшлар!»
16.50 «Мультипанорама».
17.00 «Беляночка ва Розочка». Б/ф.
18.00 «13-студия».
18.30 «Ёшлик наволари».
18.50 «UzEX».
19.00 «Давр».
19.30 «Қумуш». Т/с.
20.20 «Давр мавзуси».
20.30 «Yoshlar-FM».
21.10 «Император аёл». Т/с.
22.00 «Давр».
22.30 Миллий сериал: «Қайтар дунё».
23.20 «Ёшлик наволари».
23.40 «Никоблар». Б/ф.
01.10 «UzEX».
01.20 «Салом, ёшлар».
02.00 «Давр».
02.30 «Итальянча иш». Б/ф.
04.20 «Ўзбегим матолари».
04.40 «Таранним».
05.20 Миллий сериал: «Сержантлар».
05.55 – 06.00 «Мадҳия».

«Тошкент»

07.25 Кўрсатувлар тартиби.
07.30 «Салом, Тошкент!»
08.20 Тошкент тароналари.
08.35 «Карвонсарой».
08.45 Мультсериал: «Ой боланинг саргузаштлари».
08.55 «Қисмат». Т/с 6 қисм.
09.15 «Анонс».
09.20». Таня ва икки мушкетёр». Б/ф.
10.30 «Болаликка қайтиб».
10.50 «Саргузаштлар ороли».
11.15 «Нима учун?» гуруҳи тақдим этади: «Шунақа гаплар».
11.30 «Юлдузингни бер, осмон». Б/ф.
12.55 «Анонс».
13.00 «Салом, Тошкент!»
13.50 2010 йил-Баркамол авлод йили: «Эртамиз эгалари».
14.05 «Дунё» теледастури.
14.55 «Анонс».
15.00 «Пойтахт».
15.10 «Қисмат». Т/с 7 қисм.
15.35 «Карвонсарой».
15.45 «Маймоқвой». М/ф. 1 қисм.
16.30 «Мўъжизалар олами». Х/ф. 1-2 қисмлар.
17.00 «Менинг шаҳрим».
17.25 Миллий сериал: «Чархпалак». 1 қисм.
17.55 «Анонс».
18.00 «Пойтахт».
18.20 «Тошкентнинг илм масканлари».
18.35 «Кўнгил риштаси». Т/с 64 қисм.
19.30 Тошкент тароналари.
19.45 «Телекурьер-маркет».
19.55 «Анонс».
20.00 «Пойтахт».
20.20 Бизнес «Пойтахт».
20.30 «Ўйларим».
20.35 «Инсон матонати». Т/с 91 қисм.
21.05 «Анонс».
21.15 Тошкент тароналари.
21.30 «Телекурьер-маркет».
21.40 «Интервью».
21.50 «Анонс».
22.00 «Ҳаёт фалсафаси».
22.20 Эко-»Пойтахт». /рус/.
22.30 «Пойтахт». /рус/.
22.50 «Кино SMS со звёздами».
22.55 «Мост в Терабитию». Х/ф.
00.25 «Анонс».
00.30-02.00 Ночной сеанс: «Невезучие». Х/ф.

«Спорт»

6.00 «Хайрли тонг!»
6.05 Анонс.
6.10 «Саломат бўлинг».
6.30 Хабарлар.
7.00 «Спорт - менинг ҳаётим».
7.25 Болалар майдончаси:
Тонгги гимнастика.
«Спортландия».
Мультфильм.
7.55 АНОНС.
8.00 ХАБАРЛАР.
8.30 АНОНС.
8.45 Ринг қироллари.
9.35 АНОНС.
9.40 Футбол. Ўзбекистон чемпионати. «Нефтчи» - «Бунёдкор».
11.20 АНОНС.
11.25 Теннис «Тошкент оупен». Халқаро турнир. Тўғридан - тўғри олиб кўрсатилади.
13.00 Рақамлар, натижалар, рейтинглар.
13.05 Болалар майдончаси:
«Спортландия».
Мультфильм.
13.30 АНОНС.
13.35 «Спортчилар оиласи».
14.05 Гандбол. «Мустақиллик кубоги».
15.05 АНОНС.
15.10 Теннис «Тошкент оупен». ХалҚаро турнир. Тў?ридан - тў?ри олиб кўрсатилади.
17.55 АНОНС
18.00 Болалар майдончаси:
«Спортландия».
Мультфильм.
18.25 АНОНС.
18.30 «Баркамол авлод».
18.45 ХАБАРЛАР.
19.00 АНОНС.
19.05 Кураш. Ўзбекистон биринчилиги.
19.45 Саломатлик хазинаси.
19.50 Оғир атлетика. Жаҳон чемпионати.
20.45 АНОНС.
20.50 «Футбол шарҳи».
21.40 АНОНС.
21.45 ХАБАРЛАР.
22.00 Саломатлик хазинаси.
22.05 Интерфутбол.
23.45 Сешанба дастури анонси.
23.55 Футбол. Биринчи лига. Тур хисоботи.
00.05 Оғир атлетика. Жаҳон чемпионати.
1.00 Тунги Хабарлар.
1.10 АНОНС.
1.15 Футбол. Биринчи лига. Тур хисоботи.
1.25 Теннис «Тошкент оупен». Халқаро турнир.
3.00 Тунги Хабарлар.
3.10 АНОНС.
3.15 «Баркамол авлод».
3.30 Кураш. Ўзбекистон биринчилиги.
4.10 «Спортмия мойнаклари».
4.25 Гандбол. «Мустақиллик кубоги».
5.25 АНОНС.
5.30 «Футбол тарихи».
5.55 АНОНС.

Первый канал

04.00, 08.05 Телеканал «Доброе утро»
08.00, 11.00, 14.00, 02.00 Новости
08.30 «Жить здорово!»
10.25 «Контрольная закупка»
11.20 «Модный приговор»
12.20 «Детективы»
13.00 Другие новости
13.25 «Петь - Простить»
14.25 «Хочу знать»
14.55 Сериал «Обручальное кольцо»
15.50 «Федеральный судья»
17.00 Вечерние новости
17.20 «След»
18.00 «Давай поженимся!»
18.55 «Жди меня»
20.00 «Время»
20.30 Премьера. «Побег»
22.25 «Горящее лето 2010. Прогноз на будущее»
23.30 Ночные новости
23.50 Худ. фильм «Идущий следом»
01.25, 02.05 Худ. фильм «Добряки»
02.55 «Лидия Федосеева-Шукшина. О любви, о детях, о себе...»

Россия

04.00 Утро России
08.05 «Где золото «Черного принца»?»
09.00 «О самом главном». Ток-шоу
10.00 Вести
10.30 Вести-Москва
10.50 Сериал «Маршрут милосердия»
11.45 «Формула любви». Ток-шоу
12.45 Вести. Дежурная часть
13.00 Вести
13.25 Вести-Москва
13.45 «Настоящая жизнь»
14.35 Сериал «Каменская»
15.30 Сериал «Кулагин и партнеры»
16.00 Вести
16.15 Вести-Москва
16.35 Сериал «Дворик»
17.05 Сериал «Ефросинья»
18.00 «Слово женщине»
19.00 Вести
19.30 Местное время. Вести
19.50 Спокойной ночи, малыши!
20.00 Сериал «В лесах и на горах»
22.40 «Городок»
23.40 Вести +
00.00 «Честный детектив»
00.45 Худ. фильм «Шизо»
03.00 «Где золото «Черного принца»?»

НТВ

03:55 Информационный канал «НТВ утром».
06:30 «Кулинарный поединок» с Михаилом Поречёнковым.
07:30 Обзор. Чрезвычайное происшествие.
08:00 Сегодня.
08:20 Обзор. Чрезвычайное происшествие. Обзор за неделю.
09:00 Следствие вели...
10:00 Суд присяжных.
11:00 Сегодня.
11:30 Сериал «Закон и порядок».
13:30 Обзор. Чрезвычайное происшествие.
14:00 Сегодня.
14:30 Сериал «Возвращение Мухтара».
16:30 Обзор. Чрезвычайное происшествие.
17:00 Сегодня.
17:30 Премьера. Сериал «Морские дьяволы».
19:30 Премьера. Детективный сериал «Глухарь. Возвращение».
21:15 Сегодня.
21:35 Честный понедельник.
22:25 «Школа злословия». Ток-шоу Татьяны Толстой и Авдотьи Смирновой. Евгений Александров.
23:15 Профессия - репортер.
23:45 Фрэнк Синатра и Вирна Лизи в остросюжетном фильме «Нападение на королеву» (США).
01:55 Юрий Тарасов в сериале «Братва».
03:00 «Очная ставка».

ТВ 3

05:00 Мультсериал «Годзилла»
05:30 Мультсериал «Охотники за привидениями»
06:00 Док. фильм «Мир в разрезе»
06:30 Программа «Как это сделано». 16 часть
07:00 Док. фильм «Современные чудеса». 11 серия
08:00 Программа «Домашний ресторан». 30 часть
09:00 Сериал «Кукольный дом». 20 серия
10:00 Фильм «Хищник». США, 1987
12:00 Док. фильм «Не такие. Дозор».
13:00 Программа «Домашний ресторан». 31 часть
14:00 Программа «Далеко и еще дальше» с Михаилом Кожуховым.
15:00 Программа «Как это сделано». 17 часть
15:30 Док. фильм «За пределами науки».
16:00 Сериал «Беглец». 3 серия
17:00 Сериал «Кукольный дом». 21 серия
18:00 Сериал «Касл». 1 серия
19:00 Сериал «Казаки-разбойники». 1 серия
20:00 Док. фильм «Война полов. Ум».
21:00 Фильм «Акула Малибу». США, 2008
23:00 Док. фильм «Охотники на монстров». 44 серия
00:00 Сериал «За гранью возможного». 111 серия

ВТОРНИК, 21

«Ўзбекистон»

05.55 Кўрсатувлар дастури.
06.00 «Ассалом, Ўзбекистон!»
07.00 «Иқлим».
07.05 ТВ - анонс.
7.10 «Икки тақдир». Т/с.
07.50 «Тонгги наволар».
8.00 «Ахборот».
08.35 ТВ - анонс.
8.40 - 9.25 «Маънавият» дастури.
«Болалар сайёраси»:
09.25 «Болалар дунёси».
09.55 Сирдарё вилояти телерадиокомпанияси намойиш этади.
10.15 «Кирол ва мен». Т/с.
10.55 «Сизнинг адвокатингиз».
11.00 «Ахборот».
11.10 ТВ - анонс.
11.15 Миллий сериал: «Ҳаёт синовлари».
11.50 «Ахборот». /инглиз/.
12.00 «Ассалом, Ўзбекистон!»
12.50 «Изҳор».
12.55 «Иқлим».
13.00 Миллий сериал: «Жийда гули».
«Болалар сайёраси»:
13.35 «Флиппер ва Лопака». М/с.
14.00 «Ахборот».
14.20 «Ойдин ҳаёт». Ток-шоу.
15.05 «Иқлим».
15.10 «Олам ва одам» дастури: «Замин гаройиботлари».
16.00 «Тезкор хабарлар».
16.10 «Стандарт ва сифат».
16.25 «Менёшлигим».
16.40 «Икки дарё оралиғида».
17.00 «Ахборот».
17.10 ТВ - анонс.
17.15 «Навоийнинг англаш».
«Болалар сайёраси»:
17.35 «Эртаклар – яхшиликка етаклар».
17.55 «Иқлим».
18.00 «Олтин мерос».
18.10 Миллий сериал: «Ҳаёт синовлари».
18.45 ТВ - анонс.
18.50 «Кун мавзуси».
19.00 2010 йил - Баркамол авлод йили: «Камолот остонаси».
19.20 «ТВ - шифокор».
19.25, 20.00, 20.55 Эълонлар.
19.30 «Ахборот». /рус/.
20.05 ТВ - анонс.
20.10 Миллий сериал: «Жийда гули».
20.45 «Ватанимни қуйлайман».
21.00 «Ахборот».
21.35 «Истиқлол қайтарган номлар».
22.00 «Ахборот».
22.30 Миллий сериал: «Қайтар дунё».
23.20 «Ёшлик наволари».
23.40 «Автопойга». Б/ф.
01.10 «UzEX».
01.20 «Салом, ёшлар».
02.00 «Давр».
02.30 «Оқшом». Б/ф.
04.20 «Ўзбегим матолари».
04.40 «Таранним».
05.20 Миллий сериал: «Сержантлар».
05.55 – 06.00 «Мадҳия».

«Тошкент»

07.25 Кўрсатувлар тартиби.
07.30 «Салом, Тошкент!»
08.20 Тошкент тароналари.
08.35 «Карвонсарой».
08.45 Мультсериал: «Ой боланинг саргузаштлари».
08.55 «Қисмат». Т/с 7 қисм.
09.15 «Интервью».
09.25 «Ўйларим».
09.30 «Пойтахт».
09.40 Бизнес «Пойтахт».
09.45 Миллий сериал: «Чархпалак». 1 қисм.
10.15 «Тошкентнинг илм масканлари».
10.30 «Пойтахт». /рус/.
10.40 «Дочь Махараджи». Т/с 9-серия.
11.05 «Анонс».
11.10 «Ҳаёт фалсафаси».
11.30 «Сен борсан». Б/ф.
13.00 «Салом, Тошкент!»
13.50 «Тв-монолог».
14.00 «Анонс».
14.05 «Дунё» теледастури.
14.55 «Анонс».
15.00 «Пойтахт».
15.10 Бизнес «Пойтахт».
15.15 «Қисмат». Т/с 8 қисм.
15.35 «Карвонсарой».
15.45 «Маймоқвой». М/ф. 2 қисм.
16.25 «Анонс».
16.30 Адабий портрет.
16.55 «Мўъжизалар олами». Х/ф. 3-4 қисмлар.
17.25 Миллий сериал: «Чархпалак». 2 қисм.
17.55 «Анонс».
18.00 «Пойтахт».
18.20 «Химоя».
18.35 «Кўнгил риштаси». Т/с 65 қисм.
19.30 Тошкент тароналари.
19.45 «Телекурьер-маркет».
19.55 «Анонс».
20.00 «Пойтахт».
20.20 Эко-»Пойтахт».
20.30 «Ўйларим».
20.35 «Инсон матонати». Т/с. 92 қисм.
21.05 Бизнес «Пойтахт».
21.10 «Анонс».
21.15 Тошкент тароналари.
21.30 «Телекурьер-маркет».
21.40 «Интервью».
21.50 «Анонс».
22.00 «Ибрат».
22.20 «Репортаж». /рус/.
22.30 «Пойтахт». /рус/.
22.50 «Кино SMS со звёздами».
22.55 «Зубная фея». Х/ф. /Премьера/.
00.35 Кўрсатувлар тартиби.
00.40 «Анонс».
00.45 «Все о туризме».
01.15 Ночной сеанс: «Медальон». Х/ф.
02.45 «Ўйларим».
02.50 Иқлим.
02.55 «Анонс».
03.00 «Мўъжизалар олами». Х/ф. 3-4 қисмлар.
03.30 Тунги киносеанс: «Сен борсан». Б/ф.
05.00 «Пойтахт».
05.20 «Тв-монолог».
05.30 «Салом, Тошкент!»
06.20 Бизнес «Пойтахт».
06.25 Миллий сериал: «Чархпалак». 1 қисм.
06.55 «Химоя».
07.05 «Пойтахт».
07.20-07.25 «Иқлим».

«Спорт»

6.00 «Хайрли тонг!»
6.05 Анонс.
6.10 «Саломат бўлинг».
6.30 Хабарлар.
6.45 «Баркамол авлод».
7.00 АНОНС.
7.05 Жаҳон спорти юлдузлари - Зидан: «Ширин туш эди».
7.25 Болалар майдончаси:
Тонгги гимнастика.
«Спортландия».
Мультфильм.
7.55 АНОНС.
8.00 ХАБАРЛАР.
8.30 АНОНС.
8.45 Ринг қироллари.
9.35 АНОНС.
9.40 Бизнес - «Пойтахт».
9.45 Миллий сериал: «Чархпалак». 2 қисм.
10.15 «Хорижмоасининг концерти».
10.25 «Анонс».
10.30 «Пойтахт». /рус/.
10.40 «Дочь Махараджи». Т/с 10-серия. /Заключительная/.
11.05 «Репортаж». /рус/.
11.15 «Ибрат».
11.35 «Курьер». Б/ф.
13.00 «Салом, Тошкент!»
13.50 «Тв-монолог».
14.00 «Анонс».
14.05 «Дунё» теледастури.
14.55 «Анонс».
15.00 «Пойтахт».
15.10 Бизнес «Пойтахт».
15.15 «Қисмат». Т/с 9 қисм.
15.35 «Карвонсарой».
15.45 Мультсериал: «Чип ва Дейл». 1 қисм.
16.05 «Нима учун?» гуруҳи тақдим этади: «Шунақа гаплар».
16.20 «Анонс».
16.25 «Мўъжизалар олами». Х/ф. 5-6 қисмлар.
16.55 «Саньатимиз хазинасидан».
17.15 Миллий сериал: «Чархпалак». 3 қисм.
18.00 «Пойтахт».
18.20 «Имтиҳон».
18.40 «Кўнгил риштаси». Т/с 66 қисм.
19.30 Тошкент тароналари.
19.45 «Телекурьер-маркет».
19.55 «Анонс».
20.00 «Пойтахт».
20.20 Бизнес «Пойтахт».
20.30 «Очиқ мулоқот».
21.10 «Ўйларим».
21.15 Тошкент тароналари.
21.30 «Телекурьер-маркет».
21.40 «Интервью».
21.50 «Эртақдор».
22.15 «Репортаж».
22.25 «Анонс».
22.30 «Пойтахт». /рус/.
22.50 «Кино SMS со звёздами».
22.55 «Гоншик». Х/ф.
00.45 Кўрсатувлар тартиби.
00.50 «Анонс».
00.55 Ночной сеанс: «Успеть до полуночи». Х/ф.
02.55 «Мўъжизалар олами». Х/ф. 5-6 қисмлар.
03.25 «Ўйларим».
03.30 «Иқлим».
03.35 Тунги киносеанс: «Курьер». Б/ф.
05.00 «Пойтахт».
05.20 «Тв-монолог».
05.30 «Салом, Тошкент!»
06.20 Бизнес «Пойтахт».
06.25 Миллий сериал: «Чархпалак». 2 қисм.
06.55 Эко-»Пойтахт».
07.05 «Пойтахт».
07.20-07.25 «Иқлим».

«Спорт»

6.00 «Хайрли тонг!»
6.05 Анонс.
6.10 «Саломат бўлинг».
6.30 Хабарлар.
6.45 «Олимп сари».
7.00 АНОНС.
7.05 Жаҳон спорти юлдузлари - Зидан: «Ширин туш эди».
7.25 Болалар майдончаси:
Тонгги гимнастика.
«Спортландия».
Мультфильм.
7.55 АНОНС.
8.00 ХАБАРЛАР.
8.15 АНОНС.
8.20 Интерфутбол.
10.00 АНОНС.
10.05 Оғир атлетика. Жаҳон чемпионати.
11.05 АНОНС.
11.10 Теннис. «Тошкент оупен». Халқаро турнир. Тў?ридан - тў?ри олиб кўрсатилади.
13.00 Рақамлар, натижалар, рейтинглар.
13.05 Болалар майдончаси:
«Спортландия».
Мультфильм.
13.30 АНОНС.
13.35 Автоспорт.
14.15 Гандбол. «Мустақиллик кубоги».
15.15 АНОНС.
15.20 Теннис «Тошкент оупен». Халқаро турнир. Тў?ридан - тў?ри олиб кўрсатилади.
17.55 АНОНС.
18.00 Болалар майдончаси:
«Спортландия».
Мультфильм.
18.25 АНОНС.

СРЕДА, 22

«Ўзбекистон»

«O'zbekiston» телерадиоканали».
05.55 Кўрсатувлар дастури.
06.00 «Ассалом, Ўзбекистон!»
07.00 «Иқлим».
07.05 ТВ - анонс.
7.10 «Икки тақдир». Т/с.
07.50 «Тонгги наволар».
8.00 «Ахборот».
08.35 ТВ - анонс.
8.40 - 9.25 «Маънавият» дастури.
«Болалар сайёраси»:
09.25 «Тайёрланмаган дарслар мамлакати». М/ф.
09.45 «Чорраҳа».
10.00 «Ягона оилада».
10.20 «Кирол ва мен». Т/с.
11.00 «Ахборот».
11.10 ТВ - шифокор».
11.15 Миллий сериал: «Ҳаёт синовлари».
11.50 «Кун мавзуси».
12.00 «Ассалом, Ўзбекистон!»
12.50 «Изҳор».
12.55 «Иқлим».
13.00 Миллий сериал: «Жийда гули».
«Болалар сайёраси»:
13.35 «Флиппер ва Лопака». М/с.
14.00 «Ахборот».
14.15 ТВ - анонс.
14.20 «Эркин иқтисодиёт».
14.40 «Дунё манзаралари».
15.00 «Иқлим».
15.05 «Олам ва одам» дастури: «Замин гаройиботлари».
15.55 ТВ - анонс.
16.00 «Ўйла, Изла, Топ!»
16.40 «Икки дарё оралиғида».
17.00 «Ахборот».
17.10 ТВ - анонс.
17.15 2010 йил - Баркамол авлод йили. «Таълимга эътибор - келажакка эътибор».
«Болалар сайёраси»:
17.35 «Эртаклар - яхшиликка етаклар».
17.55 ТВ - анонс.
18.00 «Сизнинг адвокатингиз».
18.05 «Иқлим».
18.10 «Олтин мерос».
18.20 Миллий сериал: «Ҳаёт синовлари».
18.55 ТВ - анонс.
19.00 «Бизнес ва мен».
19.15 «Ифтихор».
19.20 «ТВ - шифокор».
19.25, 20.00, 20.55 Эълонлар.
19.30 «Ахборот». /рус/.
20.05 ТВ - анонс.
20.10 Миллий сериал: «Жийда гули».
20.45 «Ватанимни қуйлайман».
21.00 «Ахборот».
21.35 ТВ - анонс.
21.40 «Пойтахтнинг вакти».
22.00 «Кирол ва мен». Т/с.
22.40 «Иқлим».
22.45 ТВ - анонс.
22.50 «Савдойи изқувар». Т/с.
23.30 - 23.40 «Очун».
23.40 Кўрсатувлар дастури.
23.45 «Ўйлла, Изла, Топ!»
00.25 «Иқлим».
00.30 «Юртим бўйлаб» дастури: «Шиша».
1.00 «Ахборот». /рус/.
01.30 ТВ - анонс.
1.35 - 2.35 «Маънавият» дастури.
02.35 «Иқлим».
02.40 «Таълимга эътибор - келажакка эътибор».
03.00 «Олтин мерос».
03.10 «Ассалом, Ўзбекистон!»
4.00 «Ахборот».
04.30 ТВ - анонс.
04.35 Миллий сериал: «Ҳаёт синовлари».
05.10 «Мен ёшликман».
05.25 «Икки дарё оралиғида».
05.45 - 05.55 «Очун».

«Ёшлар»

06.00 «Салом, ёшлар!»
06.40 «Назм ва наво».
07.00 «Мультипанорама».
07.30 «Ёшлик наволари».
07.50 «Қумуш». Т/с.
08.30 «Табассум қил!»
09.00 «Жонли табиат». Т/с.
09.50 «Истиқлол қайтарган номлар».
10.00 «Давр».
10.10 «Бувам, Килиан ва мен». Б/ф.
11.30 «Қишлоқ тараққиёти».
11.50 «Чемпион».
12.10 «Император аёл». Т/с.
12.50 «Устозга таъзим».
13.00 «Давр».
13.10 «Мўъжизавий дунё».
13.40 «Ёшлик наволари».
14.00 «Куз эртаги». Т/с.
15.00 «Автопатруль».
15.20 «Шарқ гавҳари».
15.50 «UzEX».
16.00 «Давр».
16.10 «Салом, ёшлар!»
16.50 «Мультипанорама».
17.00 «Азиз». Б/ф.
18.00 «13-студия».
18.30 «Ёшлик наволари».
18.50 «UzEX».
19.00 «Давр».
19.30 «Қумуш». Т/с.
20.20 «Қоракалпоқ ёшлари».
20.40 «Ош бўлсин!»
21.10 «Император аёл». Т/с.
22.00 «Давр».
22.30 Миллий сериал: «Қайтар дунё».
23.20 «Ёшлик наволари».
23.40 «Якин дўстим». Б/ф.
01.10 «UzEX».
01.20 «Салом, ёшлар!»
02.00 «Давр».
02.30 «Кўзгунинг икки томони». Б/ф.
04.20 «Ўзбегим матолари».
04.40 «Таранним».
05.20 Миллий сериал: «Сержантлар».
05.55 – 06.00 «Мадҳия».

«Тошкент»

07.25 Кўрсатувлар тартиби.
07.30 «Салом, Тошкент!»
08.20 Тошкент тароналари.
08.35 «Карвонсарой».
08.45 Мультсериал: «Ой боланинг саргузаштлари».
08.55 «Қисмат». Т/с 8 қисм.
09.15 «Интервью».
09.25 «Ўйларим».
09.30 «Пойтахт».
09.40 Бизнес «Пойтахт».
09.45 Миллий сериал: «Чархпалак». 2 қисм.
10.15 «Хорижмоасининг концерти».
10.25 «Анонс».
10.30 «Пойтахт». /рус/.
10.40 «Дочь Махараджи». Т/с 10-серия. /Заключительная/.
11.05 «Репортаж». /рус/.
11.15 «Ибрат».
11.35 «Курьер». Б/ф.
13.00 «Салом, Тошкент!»
13.50 «Тв-монолог».
14.00 «Анонс».
14.05 «Дунё» теледастури.
14.55 «Анонс».
15.00 «Пойтахт».
15.10 Бизнес «Пойтахт».
15.15 «Қисмат». Т/с 9 қисм.
15.35 «Карвонсарой».
15.45 Мультсериал: «Чип ва Дейл». 1 қисм.
16.05 «Нима учун?» гуруҳи тақдим этади: «Шунақа гаплар».
16.20 «Анонс».
16.25 «Мўъжизалар олами». Х/ф. 5-6 қисмлар.
16.55 «Саньатимиз хазинасидан».
17.15 Миллий сериал: «Чархпалак». 3 қисм.
18.00 «Пойтахт».
18.20 «Имтиҳон».
18.40 «Кўнгил риштаси». Т/с 66 қисм.
19.30 Тошкент тароналари.
19.45 «Телекурьер-маркет».
19.55 «Анонс».
20.00 «Пойтахт».
20.20 Бизнес «Пойтахт».
20.30 «Очиқ мулоқот».
21.10 «Ўйларим».
21.15 Тошкент тароналари.
21.30 «Телекурьер-маркет».
21.40 «Интервью».
21.50 «Эртақдор».
22.15 «Репортаж».
22.25 «Анонс».
22.30 «Пойтахт». /рус/.
22.50 «Кино SMS со звёздами».
22.55 «Гоншик». Х/ф.
00.45 Кўрсатувлар тартиби.
00.50 «Анонс».
00.55 Ночной сеанс: «Успеть до полуночи». Х/ф.
02.55 «Мўъжизалар олами». Х/ф. 5-6 қисмлар.
03.25 «Ўйларим».
03.30 «Иқлим».
03.35 Тунги киносеанс: «Курьер». Б/ф.
05.00 «Пойтахт».
05.20 «Тв-монолог».
05.30 «Салом, Тошкент!»
06.20 Бизнес «Пойтахт».
06.25 Миллий сериал: «Чархпалак». 2 қисм.
06.55 Эко-»Пойтахт».
07.05 «Пойтахт».
07.20-07.25 «Иқлим».

«Спорт»

6.00 «Хайрли тонг!»
6.05 Анонс.
6.10 «Саломат бўлинг».
6.30 Хабарлар.
6.45 «Олимп сари».
7.00 АНОНС.
7.05 Жаҳон спорти юлдузлари - Зидан: «Ширин туш эди».
7.25 Болалар майдончаси:
Тонгги гимнастика.
«Спортландия».
Мультфильм.
7.55 АНОНС.
8.00 ХАБАРЛАР.
8.15 АНОНС.
8.20 Интерфутбол.
10.00 АНОНС.
10.05 Оғир атлетика. Жаҳон чемпионати.
11.05 АНОНС.
11.10 Теннис. «Тошкент оупен». Халқаро турнир. Тў?ридан - тў?ри олиб кўрсатилади.
13.00 Рақамлар, натижалар, рейтинглар.
13.05 Болалар майдончаси:
«Спортландия».
Мультфильм.
13.30 АНОНС.
13.35 Автоспорт.
14.15 Гандбол. «Мустақиллик кубоги».
15.15 АНОНС.
15.20 Теннис «Тошкент оупен». Халқаро турнир. Тў?ридан - тў?ри олиб кўрсатилади.
17.55 АНОНС.
18.00 Болалар майдончаси:
«Спортландия».
Мультфильм.
18.25 АНОНС.

(Окончание на 4-й стр.)

Ваше здоровье

СМЕХ — ОТЛИЧНЫЙ ДОКТОР

Юмор – прекрасная защита от депрессии. Когда вы смеетесь, организм вырабатывает эндорфины – гормоны счастья, а вот уровень «стрессовых» гормонов – кортизола, допамина и адреналина, наоборот, снижается. Американцы доказали: сеансы смехотерапии способны вывести человека из депрессии безо всяких лекарств. При смехе от мышц лица идут импульсы, благотворно влияющие на нервную систему и мозг.

Замечали ли вы, как повышается настроение после занятий спортом? Так же «работает» и смех: когда вам очень весело, усиливается физическая нагрузка на все системы организма.

После смеха вы, как правило, чувствуете приятную усталость: тело расслабляется, и напряжение уходит. Ученые приравнивают 1 минуту хохота к сеансу глубокой медитации.

Хотите иметь красивую, подтянутую кожу лица? Тогда больше смейтесь! Смех и даже просто улыбка тонизируют химические мышцы, вызывая прилив крови. Заметьте, как вы хорошеете во время смеха, – все дело в румянце и специальной гимнастике! Замечали ли вы, что после длительного хохота у вас побаливают мышцы лица? Это массаж и для всего тела (задействовано до 80 групп мышц). Особенно на него реагируют мышцы брюшного пресса, работа которых, в свою очередь, улучшает функцию кишечника.

Лечиться смехом просто – покупайте диски с отличными комедиями. Смех легко одолевает многие инфекции – в слюне растет концентрация иммуноглобулинов, повышающих защитные силы организма, которые не дают развиваться вирусам и болезнетворным микробам. А еще смех укрепляет легкие, помогая очистить их от мокроты и слизи. Это лучшая физиотерапия при бронхите и астме.

Ваш «пламенный мотор» нуждается в постоянной подпитке кислородом, и в этом ему поможет искренний смех. Во время веселья расширяются кровеносные сосуды и улучшается кровоснабжение всех органов.

У вас проблемы с давлением? Не беда! Чаще смейтесь, и все придет в норму. Ученые утверждают: смехотерапия поможет очистить кровь от холестериновых бляшек и тромбов. Дыхательный ритм – глубокий вдох и быстрый выдох – ускоряет газообмен как после прогулки в лесу.

А знаете ли вы, что за час смеха ваш организм способен сжечь 500 килокалорий? Значит, при правильном питании и физических нагрузках смех способен бороться не только с серыми буднями, но и с лишними килограммами.

Подготовила Л. ЯКУБОВА.

РЕКЛАМА И ОБЪЯВЛЕНИЯ РЕКЛАМА И ОБЪЯВЛЕНИЯ РЕКЛАМА И ОБЪЯВЛЕНИЯ

ВНИМАНИЮ РУКОВОДИТЕЛЕЙ ПРЕДПРИЯТИЙ И ОРГАНИЗАЦИЙ ГОРОДА ТАШКЕНТА

УП ПО «Тошиссиккуввати» сообщает, что с 1 октября 2010 года, в связи с ростом цен на топливно-энергетические ресурсы и другие материалы, установлен оптовый тариф на тепловую энергию для предприятий и организаций в размере 22 321,0 сум/Гкал без НДС и 26 785,2 сум/Гкал с НДС.

ВНИМАНИЮ ЖИТЕЛЕЙ г. ТАШКЕНТА

УП ПО «Тошиссиккуввати» доводит до сведения жителей города Ташкента, что с 1 октября 2010 года, в связи с ростом цен на топливно-энергетические ресурсы и другие материалы, устанавливаются следующие месячные тарифы на центральное отопление и горячее водоснабжение:

центральное отопление – 397,03 сум/м²/мес. (жилой площади);
горячее водоснабжение:
– при отсутствии приборов учета – 4 140,52 сум/чел./мес.;
– для жителей общежитий с общими душевыми – 3 080,14 сум/чел./мес.;
– при наличии прибора учета – 1 272,29 сум. за 1 м³ потребления горячей воды.

ОАО «TOSHKENT ISSIQLIK MARKAZI»

сообщает, что в связи с повышением цен на основные сырье и материалы оптовый тариф на отпускаемую обществом тепловую энергию с 1 октября 2010 года устанавливается в размере 14420 сум. за 1 Гкал без учета НДС.

Телефон 269-00-81.

ГПТ «СУВСОЗ»

сообщает, что в связи с повышением цен на электроэнергию и другие ресурсы с 1 октября 2010 года вводит в действие для населения г. Ташкента тарифы за услуги:

по водоснабжению – 74 сум. 00 тийин. за 1 м³ без НДС;
по канализации – 43 сум. 00 тийин. за 1 м³ без НДС.

Абонентский отдел 252-60-79

ДП «Тошкент сув таъминоти» ГПТ «СУВСОЗ»

сообщает, что ввиду повышения цен на электроэнергию, ГСМ с 1 октября 2010 года вводит в действие для промышленных и коммерческих предприятий тарифы за услуги:

по водоснабжению – 155 сум. 00 тийин. за 1 м³ без НДС;
по канализации – 89 сум. 00 тийин за 1 м³ без НДС.

Абонентский отдел 252-19-53, факс 252-19-44

P

ПРОГРАММА ТЕЛЕПЕРЕДАЧ

(Окончание. Начало на 3-й стр.)

18.30 «Жозиба».
18.45 ХАБАРЛАР.
19.00 АНОНС.
19.05 Кураш. Ўзбекистон биринчилиги.
19.50 Саломатлик хазинаси.
19.55 Оғир атлетика. Жаҳон чемпионати.
20.55 Футбол. Испания чемпионати шарҳи.
21.40 АНОНС.
21.45 ХАБАРЛАР.
22.00 «Саломатлик хазинаси».
22.05 Интерфутбол.
23.45 Пайшанба дастури анонси.
23.55 Оғир атлетика. Жаҳон чемпионати.
00.55 АНОНС.
1.00 Тунги Хабарлар.
1.10 Теннис. «Тошкент оупен». Халқаро турнир.
3.00 Тунги Хабарлар.
3.10 АНОНС.
3.15 Кураш. Ўзбекистон биринчилиги.
4.00 «Жозиба».
4.15 Гандбол. «Мустақиллик кубоги».
5.15 АНОНС.
5.30 «Футбол тарихи».
5.55 АНОНС.

Первый канал

04.00, 08.05 Телеканал «Доброе утро»
08.00, 11.00, 14.00, 02.00 Новости
08.30 «Жить здорово!»
10.25 «Контрольная закупка»
11.20 «Модный приговор»
12.20 «Детективы»
13.00 Другие новости
13.25 «Понять. Простить»
14.25 «Хочу знать»
14.55 Сериал «Обручальное кольцо»
15.50 «Федеральный судья»
17.00 Вечерние новости
17.20 «След»
18.00 «Давай поженимся!»
18.55 «Пусть говорят»
20.00 «Время»
20.30 Премьера. «Голоса»
22.20 Среда обитания. «Роковые яйца»
23.20 Ночные новости
23.40 Худ. фильм «Валентина»
01.25, 02.05 Худ. фильм «Наши соседи»
02.55 «Детективы»

Россия

04.00 Утро России
08.05 «Пираты XX века. Еременко - Нигматулин»
09.00 «О самом главном». Ток-шоу
10.00 Вести
10.30 Вести-Москва
10.50 Сериал «Маршрут милосердия»
11.45 «Формула любви». Ток-шоу
12.45 Вести. Дежурная часть
13.00 Вести
13.25 Вести-Москва
13.45 «Настоящая жизнь»
14.35 Сериал «Каменская»
15.30 Сериал «Кулагин и партнеры»
16.00 Вести
16.15 Вести-Москва
16.35 Сериал «Дворик»
17.05 Сериал «Ефросинья»
18.00 Сериал «Слово женщине»
19.00 Вести
19.30 Местное время. Вести
19.50 Спокойной ночи, малыши!
20.00 Сериал «В лесах и на горах»
22.50 Вести +
23.10 Худ. фильм «Я объявляю вам войну»
00.50 Горячая десятка
02.05 Сериал «Девушка-сплетница-2»
02.55 Сериал «Люди в деревьях-2»

НТВ

03:55 Информационный канал «НТВ утром».
06:30 Дачный ответ.
07:30 Обзор. Чрезвычайное происшествие.
08:00 Сегодня.
08:20 Чистосердечное признание.
09:00 Остросюжетный сериал «Угро».
10:00 Суд присяжных.
11:00 Сегодня.
11:30 Сериал «Закон и порядок».
13:30 Обзор. Чрезвычайное происшествие.
14:00 Сегодня.
14:30 Сериал «Возвращение Мухтара».
16:30 Обзор. Чрезвычайное происшествие.
17:00 Сегодня.
17:30 Премьера. Сериал «Морские дьяволы».
19:30 Премьера. Детективный сериал «Глухарь. Возвращение».
21:15 Сегодня.
21:35 Элан Кемминг, Дженнифер Джейсон Ли и Гвинет Пэлтроу в фильме «Годовщина» (США).
23:45 Деннис Хоппер в остросюжетном фильме «Последний выход» (США).
01:25 Особо опасен!
02:00 Сериал «Братва».
03:00 «Очная ставка».

ТВ 3

05:00 Мультсериал «Годзилла».
05:30 Мультсериал «Охотники за привидениями»
06:00 Док.фильм «Единственный выход»
06:30 Программа «Как это сделано». 19 часть
07:00 Док.фильм «Современный чудеса». 14 серия
08:00 Программа «Домашний ресторан». 33 часть
09:00 Сериал «Кукольный дом». 23 серия
10:00 Сериал «Касл». 3 серия
11:00 Сериал «Казаки-разбойники». 3 серия
12:00 Док.фильм «Технологии будущего. Средства связи».
13:00 Программа «Домашний ресторан». 34 часть
14:00 Док. фильм «Охотники на монстров». 46 серия
15:00 Программа «Как это сделано». 20 часть
15:30 Док.фильм «Подопытный кролик».
16:00 Сериал «Беглец». 6 серия
17:00 Сериал «Кукольный дом». 24 серия
18:00 Сериал «Касл». 4 серия
19:00 Сериал «Казаки-разбойники». 4 серия
20:00 Док.фильм «Фактор риска. Детство».
21:00 Фильм «Баал - бог грозы».
23:00 Док.фильм «Охотники на монстров». 47 серия
00:00 Сериал «За гранью возможного». 114 серия
01:00 Фильм «Сказки темной стороны». США, 1990
03:00 Сериал «Ангел». 6 серия
04:00 Сериал «Зена - королева воинов». 44 серия

ПЯТНИЦА, 24

«Ўзбекистон»

05.55 Кўрсатувлар дастури.
06.00 «Ассалом, Ўзбекистон!»
07.00 «Иклим».
07.05 ТВ - анонс.
7.10 «Икки тақдир». Т/с.
07.50 «Тонгги наволар».
8.00 «Ахборот».
8.35 ТВ - анонс.
8.40 - 9.35 «Маънавият» дастури.
«Болалар сайёраси»:
09.35 «Сузишни истамайман». М/ф.
9.55 2010 йил - Баркамол авлод йили. «Таълимга эътибор - келажакка эътибор».
10.15 «Қирол ва мен». Т/с.
10.55 ТВ - шифокор».
11.00 «Ахборот».
11.10 Миллий сериал: «Хаёт синовлари».
11.45 «Кун мавзуси».
12.00 «Ассалом, Ўзбекистон!»
12.50 ТВ - анонс.
12.55 «Иклим».
13.00 Миллий сериал: «Жийда гули».
«Болалар сайёраси»:
13.35 «Флиппер ва Лопака». М/с.
14.00 «Ахборот».
14.15 ТВ - анонс.
14.20 «Сайёҳатга марҳабо!»
14.40 «Тараққиёт ва фаровонлик сари».
15.00 «Иклим».
15.05 «Олам ва одам» дастури: «Замин ғаройиботлари».
15.55 «Тезкор хабарлар».
16.05 «Маҳалла».
16.25 «Мен ёшликман».
16.40 «Икки дарё оралиғида».
17.00 «Ахборот».
17.10 ТВ - анонс.
17.15 «Тарих кўзгуси».
«Болалар сайёраси»:
17.35 «Эртаклар - яхшиликка етаклар».
17.55 ТВ - анонс.
18.00 «Олтин мерос».
18.10 Миллий сериал: «Хаёт синовлари».
18.45 «Радиога ташриф».
19.00 «Иклим».
19.05 «ТВ - шифокор».
19.10 «Кун мавзуси».
19.25, 20.00, 20.55 Эълонлар.
19.30 «Ахборот». /рус/.
20.05 ТВ - анонс.
20.10 Миллий сериал: «Жийда гули».
20.45 «Ватанимни куйлайман».
21.00 «Ахборот».
21.35 «Истиқлол қайтарган номлар».
21.40 2010 йил - Баркамол авлод йили. «Камолот остонаси».
22.00 «Қирол ва мен». Т/с.
22.40 «Иклим».
22.45 «Савдойи изқувар». Т/с.
23.25 - 23.35 «Очун».
23.35 Кўрсатувлар дастури.
23.40 ТВ - анонс.
23.45 «Сайёҳатга марҳабо!»
00.05 «Юртим бўйлаб» дастури: «Юнус Ражабий».
00.35 «Иклим».
00.40 «Мен ёшликман».
00.55 «Ифтихор».
1.00 «Ахборот». /рус/.
01.30 ТВ - анонс.
1.35 - 2.35 «Маънавият» дастури.
02.35 «Иклим».
02.40 «Камолот остонаси».
03.00 «Олтин мерос».
03.10 «Ассалом, Ўзбекистон!»
4.00 «Ахборот».
04.30 Миллий сериал: «Хаёт синовлари».
05.05 «Маҳалла».
05.25 «Икки дарё оралиғида».
05.45 - 05.55 «Очун».

«Ёшлар»

06.00 «Салом, ёшлар!»
06.40 «Мусиқий фаввора».
07.00 «Мультипанорама».
07.30 «Ёшлик наволари».
07.50 «Қумуш». Т/с.
08.30 «Табассум қил!»
09.00 «Жонли табиат». Т/с.
09.50 «Истиқлол қайтарган номлар».
10.00 «Давр».
10.10 «Эҳ жозибали ва латофатли». Б/ф.
11.30 «Келажак эгалари».
11.50 «Ёшлар ва таълим».
12.10 «Император айёр». Т/с.
12.50 «Устозга таъзим».
13.00 «Давр».
13.10 «Муъжизавий дунё».
13.40 «Ёшлик наволари».
14.00 «Қуз эртаги». Т/с.
14.55 Сериал «Каменская»
15.30 Сериал «Кулагин и партнеры»
16.00 Вести
16.15 Вести-Москва
16.35 Сериал «Дворик»
17.05 Сериал «Ефросинья»
18.00 Сериал «Слово женщине»
19.00 Вести
19.30 Местное время. Вести
19.50 Спокойной ночи, малыши!
20.00 Сериал «В лесах и на горах»
22.50 Вести +
23.10 Худ. фильм «Заплати вперед»
01.40 Сериал «Девушка-сплетница-2»
02.30 Сериал «Люди в деревьях-2»
03.25 «Городок». Дайджест

НТВ

03:55 Информационный канал «НТВ утром».
06:30 И снова здравствуйте!
07:30 Обзор. Чрезвычайное происшествие.
08:00 Сегодня.
08:20 Особо опасен!
09:00 Остросюжетный сериал «Угро».
10:00 Суд присяжных.
11:00 Сегодня.
11:30 Сериал «Закон и порядок».
13:30 Обзор. Чрезвычайное происшествие.
14:00 Сегодня.
14:30 Сериал «Возвращение Мухтара».
16:30 Обзор. Чрезвычайное происшествие.
17:00 Сегодня.
17:30 Премьера. Сериал «Морские дьяволы».
19:30 Премьера. Детективный сериал «Глухарь. Возвращение».
21:15 Сегодня.
21:35 Элан Кемминг, Дженнифер Джейсон Ли и Гвинет Пэлтроу в фильме «Годовщина» (США).
23:45 Деннис Хоппер в остросюжетном фильме «Последний выход» (США).
01:25 Особо опасен!
02:00 Сериал «Братва».
03:00 «Очная ставка».

ТВ 3

05:00 Мультсериал «Годзилла».
05:30 Мультсериал «Охотники за привидениями»
06:00 Док.фильм «Единственный выход»
06:30 Программа «Как это сделано». 19 часть
07:00 Док.фильм «Современный чудеса». 14 серия
08:00 Программа «Домашний ресторан». 33 часть
09:00 Сериал «Кукольный дом». 23 серия
10:00 Сериал «Касл». 3 серия
11:00 Сериал «Казаки-разбойники». 3 серия
12:00 Док.фильм «Технологии будущего. Средства связи».
13:00 Программа «Домашний ресторан». 34 часть
14:00 Док. фильм «Охотники на монстров». 46 серия
15:00 Программа «Как это сделано». 20 часть
15:30 Док.фильм «Подопытный кролик».
16:00 Сериал «Беглец». 6 серия
17:00 Сериал «Кукольный дом». 24 серия
18:00 Сериал «Касл». 4 серия
19:00 Сериал «Казаки-разбойники». 4 серия
20:00 Док.фильм «Фактор риска. Детство».
21:00 Фильм «Баал - бог грозы».
23:00 Док.фильм «Охотники на монстров». 47 серия
00:00 Сериал «За гранью возможного». 114 серия
01:00 Фильм «Сказки темной стороны». США, 1990
03:00 Сериал «Ангел». 6 серия
04:00 Сериал «Зена - королева воинов». 44 серия

ЧЕТВЕРГ, 23

«Ўзбекистон»

05.55 Кўрсатувлар дастури.
06.00 «Ассалом, Ўзбекистон!»
07.00 «Иклим».
07.05 ТВ - анонс.
7.10 «Икки тақдир». Т/с.
07.50 «Тонгги наволар».
8.00 «Ахборот».
08.35 ТВ - анонс.
8.40 - 9.20 «Маънавият» дастури.
«Болалар сайёраси»:
09.20 «Цирк, цирк, цирк».
09.35 «Репортаж».
09.45 «Табассум».
10.15 «Қирол ва мен». Т/с.
10.55 «Сизнинг адвокатингиз».
11.00 «Ахборот».
11.10 «Ифтихор».
11.15 Миллий сериал: «Хаёт синовлари».
11.50 «Ахборот». /инглиз/.
12.00 «Ассалом, Ўзбекистон!»
12.50 «Бизнес ва мен».
13.05 Миллий сериал: «Жийда гули».
«Болалар сайёраси»:
13.35 «Флиппер ва Лопака». М/с.
14.00 «Ахборот».
14.15 ТВ - анонс.
14.20 «Сайёҳатга марҳабо!»
14.40 «Тараққиёт ва фаровонлик сари».
15.00 «Иклим».
15.05 «Олам ва одам» дастури: «Замин ғаройиботлари».
15.55 «Тезкор хабарлар».
16.05 «Маҳалла».
16.25 «Мен ёшликман».
16.40 «Икки дарё оралиғида».
17.00 «Ахборот».
17.10 ТВ - анонс.
17.15 «Тарих кўзгуси».
«Болалар сайёраси»:
17.35 «Эртаклар - яхшиликка етаклар».
17.55 ТВ - анонс.
18.00 «Олтин мерос».
18.10 Миллий сериал: «Хаёт синовлари».
18.45 «Радиога ташриф».
19.00 «Иклим».
19.05 «ТВ - шифокор».
19.10 «Кун мавзуси».
19.25, 20.00, 20.55 Эълонлар.
19.30 «Ахборот». /рус/.
20.05 ТВ - анонс.
20.10 Миллий сериал: «Жийда гули».
20.45 «Ватанимни куйлайман».
21.00 «Ахборот».
21.35 «Истиқлол қайтарган номлар».
21.40 2010 йил - Баркамол авлод йили. «Умид қўлдуғлари».
16.20 «Дуддона».
16.35 «РМ-сайёҳат».
17.15 Миллий сериал: «Чархпалак». 4 қисм.
18.00 «Пойтахт».
18.20 «Исложт одимлари».
18.35 «Кўнгил риштаси». Т/с 67 қисм.
19.30 Тошкент тароналари.
19.45 «Телекурьер-маркет».
19.55 «Анонс».
20.00 «Пойтахт».
20.20 Бизнес «Пойтахт».
20.25 «Анонс».
20.30 «Иклим».
20.35 «Инсон матонати». Т/с 93 қисм.
21.05 Бизнинг футбол.
21.15 Тошкент тароналари.
21.30 «Телекурьер-маркет».
21.40 «Интервью».
21.50 «Анонс».
21.55 Адабий портрет.
22.20 Эко-«Пойтахт». /рус/.
22.30 «Пойтахт». /рус/.
22.50 «Кино SMS со звёздами».
22.55 «Освободите Вилли». Х/ф. /Премьера/.
00.25 Кўрсатувлар тартиби.
00.30 Ночной сеанс: «Ургать за 60 секунд». Х/ф.
02.25 Эко-«Пойтахт».
02.35 «Иклим».
02.40 «Иклим».
02.45 Бизнинг футбол.
02.55 «Мулоҳаза учун мавзу».
03.20 Тунги киносеанс: «Муъжизалар мамлакати». Б/ф.
05.00 «Пойтахт».
05.20 Тв-монолог.
05.30 «Салом, Тошкент!»
06.20 Миллий сериал: «Чархпалак». 3 қисм.
07.05 «Пойтахт».
07.20-07.25 «Иклим».

«Спорт»

6.00 «Хайрли тонг!»
6.05 Анонс.
6.10 «Саломат бўлинг».
6.30 Хабарлар.
6.45 ХАБАРЛАР.
7.25 Болалар майдончаси:
Тонгги гимнастика.
«Спортландия».
Мультфильм.
7.55 АНОНС.
8.00 ХАБАРЛАР.
8.15 АНОНС.
8.20 Интерфутбол.
10.00 АНОНС.
10.05 Оғир атлетика. Жаҳон чемпионати.
11.05 АНОНС.
11.10 Теннис «Тошкент оупен». Халқаро турнир. Тўғридан - тўғри олиб кўрсатилади.
13.00 Рақамлар, натижалар, рейтинглар.
13.05 Болалар майдончаси:
«Спортландия».
Мультфильм.
13.30 АНОНС.
13.35 Мотопойга.
14.15 Гандбол. «Мустақиллик кубоги».
15.15 АНОНС.
15.20 Теннис «Тошкент оупен». Халқаро турнир. Тўғридан - тўғри олиб кўрсатилади.
17.55 АНОНС.
18.00 Болалар майдончаси:
«Спортландия».
Мультфильм.
18.25 АНОНС.
18.30 «Шиҳоат».
18.45 ХАБАРЛАР.
19.00 АНОНС.
19.05 Оғир атлетика. Жаҳон чемпионати.
20.10 Саломатлик хазинаси.
20.15 «ГОЛ».
20.55 «БРЕЙН - РИНГ». Интеллектуал ўйин.
21.40 АНОНС.
21.45 ХАБАРЛАР.
22.00 Саломатлик хазинаси.
22.05 «Аптека слушает».
22.50 Юнон-рум кураши. Халқаро турнири.
23.30 «Шиҳоат».
23.45 Шанба дастури анонси.
23.55 Оғир атлетика. Жаҳон чемпионати.
1.00 Тунги Хабарлар.
1.10 Теннис «Тошкент оупен». Халқаро турнир.
3.00 Тунги Хабарлар.
3.10 АНОНС.
3.15 Юнон-рум кураши. Халқаро турнири.
3.55 Евроголлар.
4.25 Гандбол. «Мустақиллик кубоги».
5.25 АНОНС.
5.30 «Футбол тарихи».
5.55 АНОНС.

Первый канал

04.00, 08.05 Телеканал «Доброе утро»
08.00, 11.00, 14.00 Новости
08.30 «Жить здорово!»
10.25 «Контрольная закупка»
11.20 «Модный приговор»
12.20 «Детективы»
13.00 Другие новости
13.25 «Понять. Простить»
14.25 «Хочу знать» с Михаилом Ширвиндтом
14.55 Сериал «Обручальное кольцо»
15.50 «Федеральный судья»
17.00 Вечерние новости
17.20 «Поле чудес»
18.10 «Давай поженимся!»
18.55 «Пусть говорят»
20.00 «Время»
20.30 «Большая разница» в Одессе. Фестиваль пародий. Финал
22.15 Худ. фильм «Перевозчик 2»
23.45 Худ. фильм «Европейская история»
01.25 Худ. фильм «Приманы»
02.50 Худ. фильм «Внимание: Ведьмы!»
04.10 «Жди меня»

Россия

04.00 Утро России
08.05 Мусульмане
08.15 «Мой серебряный шар. Сергей Бондарчук»
09.10 «О самом главном». Ток-шоу
10.00 Вести
10.30 Вести-Москва
10.50 Сериал «Маршрут милосердия»
11.45 «Формула любви». Ток-шоу
12.45 Вести. Дежурная часть
13.00 Вести
13.25 Вести-Москва
13.45 «Настоящая жизнь»
14.35 Сериал «Каменская»
15.30 Сериал «Кулагин и партнеры»
16.00 Вести
16.15 Вести-Москва
16.35 Сериал «Дворик»
17.05 Сериал «Ефросинья»
18.00 Сериал «Слово женщине»
19.00 Вести
19.30 Местное время. Вести
19.50 Спокойной ночи, малыши!
20.00 «Кривое зеркало. Театр»
22.15 «Девчата»
23.10 Худ. фильм «Бэтмен: начало»
01.55 Худ. фильм «Пурпурные сердца»

НТВ

03:55 Информационный канал «НТВ утром».
06:30 Мама в большом городе.
07:00 Чудо-люди.
07:30 Обзор. Чрезвычайное происшествие.
08:00 Сегодня.
08:20 Спасатели.
09:00 Остросюжетный сериал «Угро».
10:00 Суд присяжных.
11:00 Сегодня.
11:30 Сериал «Закон и порядок».
13:30 Обзор. Чрезвычайное происшествие.
14:00 Сегодня.
14:30 Сериал «Возвращение Мухтара».
16:30 Обзор. Чрезвычайное происшествие.
17:00 Сегодня.
17:30 Премьера. Алексей Серебряков и Екатерина Гусева в документальной драме Алексея Пивоварова «Брест. Крепостные герои».
18:55 Премьера. «НТВшники». Пора валить из Рашки?»
20:00 Премьера. Евгений Сидихин, Сергей Селин, Андрей Федорцов, Алексей Нилов и Анастасия Мельникова в остросюжетном фильме «Вопрос чести».
21:50 «Женский взгляд» Оксаны Пушкиной. Александр Кутиков.
22:40 Эштон Катчер в комедии «Дочь моего босса» (США).
00:15 Джулианна Маргулис в остросюжетном фильме «Корабль-призрак» (США - Австралия).
02:10 Сериал «Братва».

ТВ 3

05:00 Мультсериал «Годзилла».
05:30 Мультсериал «Охотники за привидениями»
06:00 Док.фильм «Подопытный кролик».
06:30 Программа «Как это сделано». 20 часть
07:00 Док.фильм «Современный чудеса». 15 серия
08:00 Программа «Домашний ресторан». 34 часть
09:00 Сериал «Кукольный дом». 24 серия
10:00 Сериал «Касл». 4 серия
11:00 Сериал «Казаки-разбойники». 4 серия
12:00 Док.фильм «Фактор риска. Детство».
13:00 Программа «Домашний ресторан». 35 часть
14:00 Док. фильм «Охотники на монстров». 47 серия
15:00 Программа «Как это сделано». 21 часть
15:30 Док.фильм «Мир в разрезе»
16:00 Сериал «Беглец». 7 серия
17:00 Сериал «Кукольный дом». 25 серия
18:00 Фильм «Призрак». США, 2009
21:45 Сериал «Убежище». 10 серия
22:45 Сериал «Пси-фактор» 24 серия
23:45 Программа «Европейский покерный тур».
00:45 Фильм «Банши!» США, 2008
02:45 Сериал «Ангел». 7 серия
03:45 Сериал «Зена - королева воинов». 45 серия
04:45 Программа «Комната страха»

СУББОТА, 25

«Ўзбекистон»

05.55 Кўрсатувлар дастури.
06.00 «Ассалом, Ўзбекистон!»
07.00 «Иклим».
07.05 ТВ - анонс.
07.10 Миллий кино: «Тақдир эшиги». 1-қисм.
07.45 «Тонгги наволар».
8.00 «Ахборот».
08.35 ТВ - анонс.
«Болалар сайёраси»:
08.40 «Бизнинг қутубхона».
09.00 «Ок бўталоқ». М/ф.
09.20 ТВ - анонс.
09.25 «Мусиқа дунёси».
09.45 «Шўрданак». Ҳажвий кўрсатув.
10.15 «Ифтихор».
10.20 «Минг бир ривоят».
10.25 «Зиё» студияси: «Эътиқод мустаҳкамлиги йўлида».
10.45 «Оналар мактаби».
11.05 «Чинсен».
11.25 Миллий сериал: «Хаёт синовлари».
12.00 «Ассалом, Ўзбекистон!»
13.00 «Изҳор».
13.05 Миллий сериал: «Жийда гули».
13.40 «Мусиқий аҳазалар».
14.00 «Ахборот».
14.15 ТВ - анонс.
14.20 «Одил суд».
15.10 «Минг бир маслаҳат».
15.30 «Зази метрода». Б/ф.
16.55 «Қунларнинг бирида. »
«Болалар сайёраси»:
17.05 «Уйла, Изла, Топ!»
17.45 «Эртаклар - яхшиликка етаклар».
18.05 «Иклим».
18.10 «Қорақалпоқ оҳанглари».
18.20 «Саломатлик сирлари».
18.40 ТВ - анонс.
18.45 «Бахшийна».
18.50 Миллий сериал: «Денгиздан томчи».
19.20 «ТВ - шифокор».
19.25, 20.00, 20.55 Эълонлар.
19.30 «Ахборот». /рус/.
20.05 ТВ - анонс.
20.10 Миллий сериал: «Жийда гули».
20.45 «Кўнгил қўшиқ истайди».
21.00 «Ахборот».
21.35 ТВ - анонс.
21.40 «КиноТеатр».
22.10 «Ковуш учун кесилган дарахт». Б/ф. 1-қисм.
23.40 - 23.50 Очун.
23.50 Кўрсатувлар дастури.
23.55 «Одил суд».
00.45 «Юртим бўйлаб» дастури: «Қушлар».
1.00 «Ахборот». /рус/.
01.30 ТВ - анонс.
01.35 «Уйла, Изла, Топ!»
02.15 «Олтин мерос».
02.25 Миллий сериал: «Денгиздан томчи».
02.55 «Иклим».
03.00 «Ассалом, Ўзбекистон!»
4.00 «Ахборот».
04.30 ТВ - анонс.
04.35 «Қунларнинг бирида. »
04.45 Миллий кино: «Ёдгор».
05.45- 05.55 «Очун».

«Ёшлар»

06.00 «Тонгги парвоз».
06.30 «Назм ва наво».
07.00 «Мультипанорама».
07.30 «Ёшлик наволари».
07.50 «Гугуртга кетиб». Б/ф.
09.20 «Yoshlar-FM».
09.50 «Истиқлол қайтарган номлар».
10.00 «Давр».
10.10 «Алвон елканлар». Б/ф.
11.30 «Бўлажак генерал».
11.50 «Китоб-офтоб».
12.10 «Император айёр». Т/с.
12.50 «Устозга таъзим».
13.00 «Давр».
13.10 «Инсон психологияси».
13.40 «Ёшлик наволари».
14.00 «Қуз эртаги». Т/с.
15.00 «Нуқтан назар».
15.40 «Мусиқий фаввора».
16.00 «Давр».
16.10 «Сирли ўрмонча».
16.30 «Томоша».
16.50 «Мультипанорама».
17.00 «Муъжизалар дўкони». Б/ф.
18.30 «Ёшлик наволари».
18.50 «Устозга таъзим».
19.00 «Давр».
19.30 «Тақдир қиссалари». Т/с.
20.30 «Айланай».
20.50 «Навбатчи».
21.10 «Император айёр». Т/с.
22.00 «Давр».
22.30 «Ганноэхоним». Б/ф.
00.10 «Ёшлик наволари».
00.30 «Тупроқда таъзим».
01.00 «Афсона ва ҳақиқат».
02.00 «Давр».
02.30 «Катта галаба». Б/ф.
04.20 «Уйғоғ ва маҳоратлари».
04.40 «Таранум».
05.20 Миллий сериал: «Сержантлар».
05.55 – 06.00 «Мадҳия».

«Тошкент»

07.25 Кўрсатувлар тартиби.
07.30 «Салом, Тошкент!»
08.20 Тошкент тароналари.
08.35 Мультсериал: «Ой боланинг саргузаштлари».
08.55 «Қисмат». Т/с 11 қисм.
09.15 «Интервью».
09.25 «Ўйларим».
09.30 «Пойтахт».
09.40 Бизнес «Пойтахт».
09.45 Миллий сериал: «Чархпалак». 5 қисм.
10.30 «Пойтахт». /рус/.
10.40 «Мис Марпл». Т/с 3-серия.
11.05 «Все о туризме».
11.35 «Кичкина малика». Б/ф.
13.00 «Салом, Тошкент!»
13.50 «Премьера».
14.05 «Дунё» теледастури.
14.50 «Анонс».
14.55 «Қонун доирасида».
15.10 Бизнес «Пойтахт».
15.15 «Қисмат». Т/с 12 қисм. /Якунловчи/.
15.35 «Карвонсарой».
15.45 Мультсериал: «Чип ва Дейл». 4 қисм.
16.05 «Саньятимиз хазинасидан».
16.20 «Дилдаги гаплар».
16.50 «Мулоҳаза учун мавзу».
17.15 Миллий сериал: «Чархпалак». 6 қисм.
18.00 «Афиша».
18.15 «Мохир».
18.30 «Истеъдод».
18.50 «FM-сайёҳ».
19.30 Тошкент тароналари.
19.45 «Телекурьер-маркет».
19.55 «Анонс».
20.00 «Пойтахт».
20.20 Эко-«Пойтахт».
20.30 Очиқ мулоқот.
21.10 Тв-монолог.
21.15 Тошкент тароналари.
21.30 «Телекурьер-маркет».
21.40 «Анонс».
21.45 «Интервью». /рус/.
21.55 «Афиша». /рус/.
22.10 «Экономическое ревю».
22.25 «Анонс».
22.30 «Пойтахт». /рус/.
22.50 «Кино SMS со звёздами».
22.55 Индийское кино: «Любовь и предательство». Х/ф. 1-серия.
00.25 «Анонс».
00.30 Кўрсатувлар тартиби.
00.35 Индийское кино: «Любовь и предательство». Х/ф. 2-серия.
02.05 «Дикая Австралия».
02.55 «Ўйларим».
03.00 «Анонс».
03.05 «Иклим».
03.10 «Истеъдод».
03.30 Тунги киносеанс: «Кичкина малика». Б/ф.
04.55 «Анонс».
05.00 «Пойтахт».
05.20 Тв-монолог.
05.30 «Салом, Тошкент!»
06.20 Миллий сериал: «Чархпалак». 5 қисм.
07.05 «Пойтахт».
07.20-07.25 «Иклим».

«Спорт»

6.00 «Хайрли тонг!»
6.05 Анонс.
6.10 «Саломат бўлинг».
6.30 Хабарлар.
6.45 «ГОЛ».
7.25 Болалар майдончаси:
Тонгги гимнастика.
«Спортландия».
Мультфильм.
7.55 АНОНС.
8.00 ХАБАРЛАР.
8.15 АНОНС.
8.20 Интерфутбол.
10.00 АНОНС.
10.05 Оғир атлетика. Жаҳон чемпионати.
11.05 АНОНС.
11.10 «Шиҳоат».
11.25 Рақамлар, натижалар, рейтинглар.
11.30 Теннис «Тошкент оупен». Халқаро турнир. Тўғридан - тўғри олиб кўрсатилади.
16.50 АНОНС.
16.55 Гандбол. «Мустақиллик кубоги».
17.55 АНОНС.
18.00 «Ўзбекистон спорти».
18.40 АНОНС.
18.45 ХАБАРЛАР.
19.00 АНОНС.
19.05 Оғир атлетика. Жаҳон чемпионати.
20.05 Саломатлик хазинаси.
20.10 «Стать ближе». Ток-шоу.
20.55 Юнон-рум кураши. Халқаро турнири.
21.40 АНОНС.
21.45 ХАБАРЛАР.
22.00 Саломатлик хазинаси.
22.05 Интерфутбол.
23.45 Якшанба дастури анонси.
23.55 «FINA».
00.25 АНОНС.
00.30 Футбол. Ўзбекистон чемпионати. «Олмалик» - «Металлург».
2.10 АНОНС.
2.15 Оғир атлетика. Жаҳон чемпионати.
3.15 АНОНС.
3.20 Юнон-рум кураши. Халқаро турнири.
4.05 АНОНС.
4.10 Гандбол. «Мустақиллик кубоги».
5.10 «Олимпи сари».
5.25 АНОНС.
5.30 «Футбол тарихи».
5.55 АНОНС.

Первый канал

05.00, 09.00, 11.00, 16.00 Новости
05.10 Худ. фильм «Сережа»
06.30 Худ. фильм «Контрольная по специальности»
08.05 «Играй, гармонь любимая!»
08.45 «Слово пастыря»
09.10 «Смак»
09.55 «Людмила Максакова. Дама с характером»
11.10 Сериал «Два цвета страсти»
13.40 Среда обитания. «Роковые яйца»
14.40 «Большие гонки»
18.05 «Минута славы»
20.00 «Время»
20.15 «Детектор лжи»
21.20 «Прожектерперисхилтон»
21.55 Главное событие мирового телесезона. «ШерлокХолмс»
23.35 Худ. фильм «Чужие»
02.10 Худ. фильм «Отелло»
04.00 «Поле чудес»

Россия

04.00 Худ. фильм «Дядя Ваня»
05.45 Вся Россия
05.55 Сельское утро
06.25 Диалоги о животных
07.00 Вести
07.10 Вести-Москва
07.20 «Военная программа»
07.45 Мультфильм «Однажды утром»
07.50 Худ. фильм «Сказка о потерянном времени»
09.20 Субботник
10.00 Вести
10.10 Вести-Москва
10.20 Худ. фильм «Они сражались за Родину»
11.15 Комната смеха
12.10 «Сто к одному»
13.00 Вести
13.20 Вести-Москва
13.30 «Секретная азбука жизни. Тайны ДНК»
14.25 «Подари себе жизнь»
14.55 Субботний вечер
16.55 Шоу «Десять миллионов» с Максимом Галкиным
17.50 Худ. фильм «Крыса»
19.00 Вести в субботу
19.40 Худ. фильм «Крыса»
22.20 Худ. фильм «Черный гром»
00.15 Худ. фильм «Шанхайские рыцари»
02.35 Худ. фильм «Зубастики-4»

НТВ

04:05 Детское утро на НТВ. Мультсериал «Люди Икс: Эволюция».
04:55 Сказки Баженова.
05:25 Смотр.
06:00 Сегодня.
06:20 Лотерея «Золотой ключ».
06:45 Авиаторы.
07:20 «Живут же люди!».
08:00 Сегодня.
08:20 Главная дорога.
08:55 «Кулинарный поединок» с Михаилом Пореченковым.
10:00 Квартирный вопрос.
11:00 Сегодня.
11:25 Особо опасен!
12:00 «Лучший город земли». Москва перестроечная.
13:05 Своя игра.
14:00 Сегодня.
14:20 Премьера. Сериал по выходным. Детективный сериал «Преступление будет раскрыто».
15:20 Очная ставка.
16:20 Обзор. Чрезвычайное происшествие.
17:00 Сегодня.
17:25 Профессия - репортер.
17:55 «Программа максимум. Расследования, которые касаются каждого».
19:00 «Русские сенсации». Информационный детектив.
19:55 Ты не поверишь!
20:50 Виктория Полторак в фильме «Шпильки-2».
22:50 Вэл Килмер, Николь Кидман, Томми Ли Джонс и Джим Кэрри в фильме «Бэтмен навсегда» (США).
01:10 Особо опасен!
02:10 Сериал «Братва».

ТВ 3

05:00 Мультсериал «Сильвестр и Твити»
05:30 Мультсериал «Том и Джерри. Детские годы».
06:00 Программа «Лаборатория разрушителей»
07:00 Мультсериал «Отчаянные бойцы Бакуган».
07:30 Мультсериал «Тайные приключения семейства Сатурдей».
08:00 Фильм «Меч храбреца». Великобритания, 1984
10:00 Сериал «Третья планета от солнца». 12, 13 серии
11:00 Сериал «Все мои бывшие». 7 серия
12:00 Программа «Далеко и еще дальше» с Михаилом Кожуховым.
13:00 Программа «Как это сделано». 21 часть
13:30 Фильм «Призрак». США, 2009
17:00 Сериал «Мистическая планета». 4 серия
18:00 Фильм «Бермудский треугольник - под водой». США, 2004
20:00 Фильм «Треугольник». США, 2009
22:00 Сериал «Убежище». 11 серия
23:30 Сериал «Пси-фактор». 25 серия
00:00 Фильм «Пила 4». США, 2007
02:00 Сериал «Третья планета от солнца». 12, 13 серии
03:00 Сериал «Все мои бывшие». 7 серия
04:00 Программа «Лаборатория разрушителей».

ВОСКРЕСЕНЬЕ, 26

«Ўзбекистон»

05.55 Кўрсатувлар дастури.
06.00 «Ассалом, Ўзбекистон!»
07.00 «Иклим».
07.05 ТВ - анонс.
07.10 Миллий кино: «Тақдир эшиги». 2-қисм.
07.45 «Тонгги наволар».
8.00 «Ахборот».
08.35 ТВ - анонс.
«Болалар сайёраси»:
08.40 «Айёр қарға». М/ф.
08.50 «Табассум».
09.20 «Очиқ дастурхон».
09.50 ТВ - анонс.
09.55 «Саломатлик сирлари».
10.15 «Аяжонларим». В/ф.
11.05 «Ойдин ҳаёт». Ток-шоу.
11.50 «Қунларнинг бирида. »
12.00 «Ассалом, Ўзбекистон!»
13.00 ТВ - анонс.
13.05 «Изҳор».
13.10 Миллий сериал: «Жийда гули».
13.45 «Оҳанрабо».
14.25 «Маликанинг кундалиги». Б/ф.
16.15 ТВ - анонс.
«Болалар сайёраси»:
16.20 «Болалар дунёси».
16.50 «Табиат китоби». М/ф.
17.00 ТВ - анонс.
17.05 «Заковат».
18.05 «Рангин дунё».
18.25 «Иклим».
18.30 «КулдиРИНГ».
18.50 «Ватан мадҳи». С. Раҳматов.
19.20 ТВ - анонс.
19.25, 20.00, 20.55 Эълонлар.
19.30 «Таҳлилнома». /рус/.
20.05 ТВ - анонс.
20.10 Миллий сериал: «Жийда гули».
20.45 «Кўнгил қўшиқ истайди».
21.00 «Таҳлилнома».
21.40 ТВ - анонс.
21.45 «Азизим».
22.15 «Ковуш учун кесилган дарахт». Б/ф. 2-қисм.
23.45 - 23.55 «Очун».
23.55 Кўрсатувлар дастури.
02.00 «Иклим».
00.05 «Очиқ дастурхон».
00.35 ТВ - анонс.
00.40 «КулдиРИНГ».
1.00 «Та