17 АПР 1984

БУТУН ДУНЁ ПРОЛЕТАРЛАРИ, БИРЛАШИНГИЗ!

ТОШКЕНТ ОҚШОМИ

ЎЗБЕКИСТОН КП ТОШКЕНТ ШАҲАР КОМИТЕТИ ВА ТОШКЕНТ ШАҲАР СОВЕТИНИНГ ОРГАНИ

№ 87 (5378).
16 Апрель, 1984 й.
ДУШАНБА
Газета 1966 йил 1 июлдан чиқа бошлаган.
Баҳоси 3 тийин.

Яшасин улуғ Ватанимиз—Совет Социалистик Республикалари Иттифоқи!

Ленин байроғи остида, Коммунистик партия раҳбарлигида — коммунистик қурилишда янги ғалабалар сари, олға!

КПСС Марказий Комитетининг 1984 йил 1 Май ЧАҚИРИҚЛАРИ

1. Яшасин 1 Май — меҳнаткашларнинг империализмга қарши, тинчлик, демократия ва социализм учун курашдаги халқаро бирдамлик куни!

2. Бутун дунё пролетарлари, бирлашингиз! Яшасин пролетар, социалистик интернационализм!

3. Яшасин мангу барҳаёт революцион интернационал таълимот — марксизм-ленинизм!

4. Коммунистик ва ишчи партияларга қардошлик саломи!

Бутун дунё коммунистларининг бирлиги ва жипслиги мустаҳкамланаверсин!

5. Жаҳон социализми — халқаро пролетариат ва миллий-озодлик ҳаракатининг иттифоқи мустаҳкамланаверсин!

6. Социалистик мамлакатларнинг халқларига қардошлик саломи!

Яшасин социалистик ҳамдўстлик мамлакатларининг бирлиги, ҳамкорлиги ва жипслиги, уларнинг социализм ғалабаларини, Ер юзида тинчликни мустаҳкамлаш ва ҳимоя қилиш йўлидаги азму қарори!

7. Мустамлакачилик зулмидан озод бўлган ва социалистик ривожланиш йўлини танлаб олган халқларга қардошлик саломи!

8. Миллий мустақилликни мустаҳкамлаш ва социал тараққиёт учун мардонавор курашаётган халқларга қардошлик саломи!

9. Капиталистик мамлакатларнинг ишчилар синфига қардошлик саломи!

10. Озодлик, демократия ва социализм учун курашиб, фашист зиндонларида азоб чекаётган кишиларга қардошлик саломи!

Империализм ва реакция тутқунларига озодлик!

11. Жаҳон халқлари! Империалистик агрессия ва зўравонликка қарши, Осиё, Африка ва Лотин Америкасида кескинлик ҳамда танг вазиятлар манбаларини тугатиш учун қатъият билан курашингиз!

12. Империализмга, мустамлакачилик ва ирқчиликка қарши, сиёсий ва иқтисодий мустақилликни мустаҳкамлаш учун курашаётган Африка халқларига қардошлик саломи!

Жанубий Африка ва Намибия халқларига озодлик!

13. Империализм ва реакцияга қарши, тинчлик ва ўз мамлакатларининг демократик ривожланиши учун курашаётган Лотин Америкаси халқларига ҳизғин салом!

Жаҳон халқлари! АҚШнинг Никарагуага қарши агрессив ҳаракатлари тўхтатилишини ва Америка қўшинлари Гренададан олиб чиқиб кетилишини талаб қилингиз!

14. Араб мамлакатларининг халқлари! Исроил агрессиясига ва империализм ҳукмронлигига қарши курашда ўз сафларингизни жипслаштиринг!

Совет-Араб дўстлиги мустаҳкамланаверсин!

15. Жаҳон халқлари! Исроил қўшинлари босиб олган барча араб ерларидан олиб чиқиб кетилишига, Ливан ва бошқа араб мамлакатларининг ишларига империалистларнинг аралашуви тўхтатилишига эришингиз!

Фаластинлик араб халқининг адолатли кураши билан бирдамликни мустаҳкамлангиз!

Яқин Шарқда мустаҳкам ва адолатли тинчлик бўлсин!

16. Европа мамлакатларининг халқлари! Американинг янги ядро ракеталари Ғарбий Европадан олиб чиқиб кетилиши учун курашни кучайтиринг!

Европада тинчлик, хавфсизлик ва ҳамкорлик қарор топсин!

17. Осиё мамлакатларининг халқлари! Империализмга, янги мустамлакачилик ва гегемонизмга қарши, тинчлик ва хавфсизлик учун курашингиз!

Осиё тинчлик, ишонч ва ҳамкорлик қитъаси бўлиб қолсин!

18. Жаҳон халқлари! Империализм агрессив кучларига қарши, ядро уруши хавфини бартараф қилиш учун курашни кенг авж олдиринг! Ядро, химия қуроллари ва оммавий қирғин қуролларининг бошқа турларини тақиқлашни талаб қилингиз!

Қуролланиш пойгасини жиловлайлик, кескинликни юмшатиш ва тинчликни сақлаб қолайлик!

19. Яшасин Совет Иттифоқининг тинчликсевар ленинча ташқи сиёсати!

Совет Тинчлик программасини амалга оширайлик!

20. Коммунизм бунёдкори, тинчлик учун матонатли ва изчил курашчи — улуғ совет халқига шон-шарафлар!

21. Коммунистлар! Партия XXVI съезди ва КПСС Марказий Комитети кейинги Пленумларининг тарихий қарорларини бажариш учун умумхалқ курашининг олдинги сафида бўлингиз!

Ривожланган социализм жамиятини ҳар томонлама такомиллаштириш — партия билан халқнинг стратегик вазифаси!

22. Совет Иттифоқи меҳнаткашлари! Ишлаб чиқариш самарадорлиги ва маҳсулот сифатини ошириш учун социалистик мусобақани кенг авж олдирингиз! 1984 йил планини ва умуман беш йиллик топшириқларини тўла ва ошириб бажарайлик!

23. Совет Иттифоқи меҳнаткашлари! Меҳнат унумдорлигини ўстириш, маҳсулот таннархини арзонлаштириш планини ошириб бажариш учун сабот билан курашингиз!

24. Совет Иттифоқи меҳнаткашлари! Фан-техника тараққиётини жадаллаштиринг! Фан, техника ютуқларини ва илғорлар тажрибасини ишлаб чиқаришга сабот билан жорий этингиз!

Халқ хўжалигини интенсив ривожлантирайлик!

25. Совет Иттифоқи меҳнаткашлари! Машина ва ускуналардан фойдаланишни яхшилашга эришингиз!

Янги қувватларни тезроқ ўзлаштириш учун курашингиз!

26. Совет Иттифоқи гражданлари! Иқтисод қилиш ва тежамкорлик учун умумхалқ ҳаракатида актив қатнашингиз! Моддий, энергетика,меҳнат ва молия ресурсларидан самарали фойдаланингиз!

27. Совет Иттифоқи меҳнаткашлари! Иқтисодий, социал ва тарбиявий вазифаларни ҳал этиш, социалистик демократияни янада ривожлантириш учун меҳнат коллективларининг ҳуқуқларидан тўлиқроқ фойдаланингиз!

28. Совет Иттифоқи меҳнаткашлари! Ишлаб чиқаришни ташкил этишни такомиллаштиришда актив қатнашингиз!

Шартнома мажбуриятларининг сўзсиз бажарилишига эришингиз!

29. Совет Иттифоқи меҳнаткашлари! Уюшқоқликни ва меҳнат интизомини бутун чоралар билан кучайтиринг!

Ватанимизнинг иқтисодий ва мудофаа қудратини зарбдорларча, ватанпарварлик меҳнати билан мустаҳкамлайлик!

30. Ёқилғи-энергетика комплекси ходимлари! Нефть, газ, кўмир қазиб чиқаришни, электр энергия ҳосил қилишни кўпайтиринг!

31. Совет металлурглари! Мамлакатнинг металлга бўлган эҳтиёжларини пухта таъминлангиз!

Сифатни оширинг, тежамли металл маҳсулот ишлаб чиқаришни кенгайтиринг!

32. Машинасозлар! Серунум, тежамли ва пухта машиналар, приборлар, механизациялаш ва автоматлаштириш воситаларини яратингиз!

Халқ хўжалигининг барча тармоқларини техника билан қайта қуроллантиришни жадаллаштиринг!

33. Химия саноати ходимлари! Халқ хўжалиги билан аҳолининг химия маҳсулотлари ва материалларига эҳтиёжини тўла таъминлаб турингиз!

34. Саноат ходимлари! Аҳоли учун юқори сифатли моллар ишлаб чиқаришни кўпайтиринг! Совет кишиларининг ортиб бораётган талаб-эҳтиёжларини тўлароқ ҳисобга олингиз, молларнинг хилини янгилашни жадаллаштиринг!

Халқ истеъмол моллари ишлаб чиқариш — халқ хўжалиги барча тармоқларининг иши!

35. Транспорт ва алоқа ходимлари! Халқ хўжалик юкларини узлуксиз ташишга, аҳолига хизмат кўрсатишнинг юксак маданиятига эришингиз!

36. Қурувчилар ва монтажчилар! Капитал қурилиш самарадорлигини оширингиз!

Тежамли ва сифатли, замонавий техника асосида қуринг! Ишга тушириладиган объектларни муддатида топширингиз!

37. Агросаноат комплекси ходимлари! Мамлакатнинг озиқ-овқат ва қишлоқ хўжалик хом ашёси билан пухта таъминланишига, далалар ва фермаларнинг маҳсулотлари тўла сақланишига эришингиз!

Озиқ-овқат программасини бажариш учун курашингиз!

38. Колхозчилар, совхозларнинг ходимлари! Деҳқончиликнинг илмий асосланган системасини актив жорий этингиз!

Дон, техника экинлари ва бошқа қишлоқ хўжалик экинлари етиштиришни кўпайтиринг!

Кўкламги дала ишлари аниқ ташкил этилсин ва юксак сифатли ўтказилсин!

39. Қишлоқ хўжалиги меҳнаткашлари! Чорвачилик маҳсулдорлигини бутун чоралар билан оширингиз! Унинг ем-хашак базасини мустаҳкамланг из!

Гўшт, сут, тухум, жун етиштиришни кўпайтиринг из!

40. Савдо, умумий овқатланиш, маиший ва коммунал хизмат ходимлари! Меҳнат сифати ва маданиятини оширингиз, аҳолининг ҳар хил хизмат турларига ортиб бораётган талаб-эҳтиёжларини тўлароқ қондиринг из!

41. Ихтирочилар ва рационализаторлар! Техника тараққиёти учун, Ватанимиз экономикасини янада мустаҳкамлаш учун курашчиларнинг биринчи сафларида бўлингиз!

42. Совет олимлари! Тадқиқот ишларининг натижадорлигини оширингиз! Фан ютуқларини практикага жорий этишга актив кўмаклашингиз!

43. Идеология фронти ходимлари! Партия ғояларини эътиқод ва эҳтирос билан оммага етказингиз, ривожланган социализм жамияти ютуқларини чуқурроқ ва ёрқинроқ кўрсатиб беринг из!

Империалистларнинг кўпорувчилик пропагандасини актив фош қилингиз!

Идеология иши — бутун партиянинг, ҳар бир коммунистнинг ишидир!

44. Адабиёт ва санъат арбоблари, маданият ходимлари! Коммунистик ғоявийлик, партиявийлик ва халқчиллик байроғини баланд кўтариб боринг из!

Улуғ Ватанимизга муносиб асарлар яратингиз!

45. Халқ маорифи ходимлари! Ёш авлодни ўқитиш ва коммунистик руҳда тарбиялашни бутун чоралар билан яхшилангиз! Мактаб ўқувчиларига ижтимоий фойдали меҳнатга муҳаббатни сингдиринг из!

Умумий таълим ва ҳунар мактабини ислоҳ қилишда актив қатнашингиз!

46. Соғлиқни сақлаш ходимлари! Аҳолига медицина хизматини яхшилангиз! Даволаш ва санитария муассасаларининг иш маданиятини оширинг из!

47. Физкультура ҳаракатининг оммавийлигини оширайлик! Физкультурачилар ва спортчилар! Совет спортининг шуҳратини кўпайтиринг из!

48. Совет касаба союзлари! Меҳнаткашларнинг меҳнат ғайрати ва ижодий ташаббускорлигини бутун чоралар билан ривожлантиринг из!

Яшасин бошқариш мактаби, хўжалик юритиш мактаби, коммунизм мактаби бўлган совет касаба союзлари!

49. Яшасин Коммунистик партиянинг жанговар ёрдамчиси ва ишончли резерви, коммунизм ёш бинокорларининг илғор отряди — Ленин комсомоли!

50. Йигит ва қизлар билимларни, маданиятни, касб маҳоратини сабот билан эгалланг из!

Ватанимизнинг оташин ватанпарварлари, Ленин иши учун, коммунизм учун фидокорона курашчилар бўлинг из!

51. Шонли ветеранлар, ёшларнинг мураббийлари! Ёш авлодга ўзингизнинг ғоявий эътиқодингизни сингдириб, уни бой ҳаётий тажрибангиздан баҳраманд этинг!

Йигит ва қизларни Коммунистик партия билан совет халқининг революцион анъаналари, жанговар ва меҳнат анъаналари руҳида тарбияланг из!

52. Советлар мамлакатининг хотин-қизлари! Ишлаб чиқаришда ва жамоат ҳаётида актив қатнашингиз!

Оналарга шон-шарафлар!

Бутун Ер юзининг болалари тинч ва бахтиёр бўлсин!

53. Совет жангчилари! Жанговар ва сиёсий тайёргарликни такомиллаштиринг из!

Совет халқининг тинч меҳнатини, социализмнинг тарихий ғалабаларини сергак туриб, пухта қўриқланг из!

Яшасин СССРнинг шавкатли Қуролли Кучлари!

54. Совет халқининг Улуғ Ватан урушидаги мисли сиз жасорати асрлар бўйи яшайверсин!

Ватанимиз шон-шарафи, озодлиги ва мустақиллиги учун курашда ҳалок бўлган қаҳрамонларга абадий шон-шарафлар!

55. Яшасин жамиятимиз кучларининг ҳаётбахш манбаи — Совет Иттифоқи халқларининг бузилмас интернационал бирлиги ва қардошларча дўстлиги!

56. Яшасин ишчилар синфи, колхозчи деҳқонлар ва халқ зиёлиларининг мустаҳкам иттифоқи!

57. Яшасин ҳокимиятнинг чинакам демократик органлари — халқ депутатлари Советлари!

Советлар мамлакатининг гражданлари! Давлат ва жамоат ишларини бошқаришда актив қатнашингиз!

58. Яшасин Совет Иттифоқи Коммунистик партияси! Партия билан халқнинг мустаҳкам бирлиги, улуғ Ленин васиятларига садоқат — барча ғалабаларимизнинг гаровидир!

59. Яшасин улуғ Ватанимиз — Совет Социалистик Республикалари Иттифоқи!

60. Ленин байроғи остида, Коммунистик партия раҳбарлигида — коммунистик қурилишда янги ғалабалар сари, олға!

Совет Иттифоқи Коммунистик партияси Марказий Комитети

• Шаҳримиз гўзал ва кўкаламзор бўлсин

ТОШКЕНТЛИКЛАР ҲАШАРДА

● ЎТГАН ШАНБА ВА ЯКШАНБА КУНЛАРИ ШАҲАРНИ ОБОДОНЛАШТИРИШГА 350 МИНГГА ЯҚИН КИШИ ЧИҚДИ.

● ИККИ ОЙЛИК БОШЛАНГАНИДАН БЕРИ 450 МИНГ ТУПДАН ЗИЁД ДАРАХТ ВА 1 МИЛЛИОН 100 МИНГ ТУПГА ЯҚИН БУТА ЎТКАЗИЛДИ.

● ЭЛЕКТРОН-ТЕХНИКА, «ЎЗБЕКСЕЛЬМАШ» ЗАВОДЛАРИ, ХАЛҚ ХЎЖАЛИГИ ВА ФАРМАЦЕВТИКА ИНСТИТУТЛАРИ, «ЎЗКОЛХОЗСТРОЙ», 9, 40, 245-МАКТАБЛАР, ЧОЛҒУ АСБОБЛАРИ ФАБРИКАСИНИНГ КОЛЛЕКТИВЛАРИ ЎЗ УЧАСТКАЛАРИДА САМАРАЛИ МЕҲНАТ ҚИЛИШДИ.

Тошкентликлар жорий шанба ва якшанба кунларида шаҳарларини ободонлаштиришда фаол қатнашишни ўз бурчлари деб билдилар. Уларнинг шонли ўтган шанба ва якшанба кунлари яшил ниҳолларни кезларда, ҳовлларни ўтқазаётган, айни баҳор кунларида ўзбекистон пойтахтини янада гўзал ва чиройлироқ қилишга интилишлари ёрқин намоён бўлмоқда. Чунончи, ўтган шанба ва якшанба кунлари яшил ниҳолларни ўтқазаётган, ҳовлларни, майдонлар, турар жой массивларини саранжом-саришта қилаётган ўн минглаб шаҳарликларни кўриш мумкин эди.

Электрон-техника заводининг ишчи ва хизматчилари Пролетар хиёбонлар, майдонлар, турар жой массивларини саранжом-саришта қилаётган ўн минглаб шаҳарликларни кўриш мумкин эди.

Электрон-техника заводининг ишчи ва хизматчилари Пролетар кўчасини ободонлаштиришда зўр кайфият билан меҳнат қилишди. Бу корхона коллективи шаҳарнинг марказий магистрал кўчаларидан бирини намунали ҳолатда сақлашга аҳд қилган.

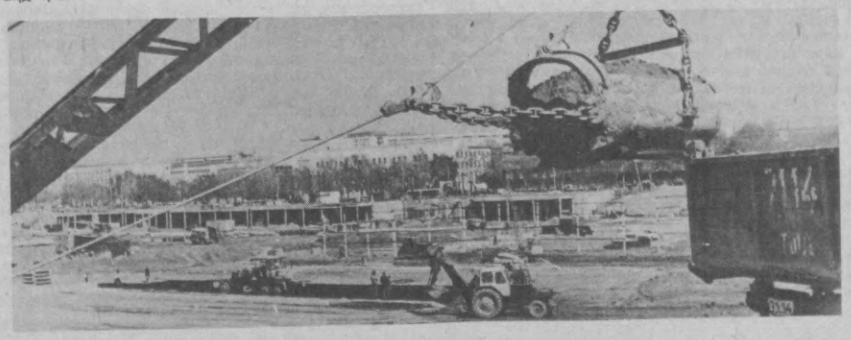
Халқ хўжалиги ва фармацевтика институтларининг студентлари ҳам ҳашарда фаол қатнашишяпти. Ана шу олий ўқув юртларининг ёшлари шаҳарни Биринчи Май байрамига, Ўзбекистон ССР ва Ўзбекистон Компартиясининг бу йил нишонланадиган 60 йиллигига тайёрлашга ўзларининг муносиб ҳиссаларини қўшишяпти.

Бугунги кунда шаҳарни ободонлаштириш ва кўкаламзорлаштириш ишида қатнашмаётган корхона, ташкилот, ўқув юртини топиш қийин. Бу тушунарли албатта. Чунки ҳар биримиз Тошкентни коммунистик меҳнат, юксак маданият ва намунали жамоат тартиби ўрнатилган шаҳарга айлантиришга шахсий ҳиссамиз қўшилишини истаймиз.

* * *

СУРАТЛАРДА: тошкентликлар ҳашарда. Т. Каримов фотолари.





ЎЗБЕКИСТОН КОМПАРТИЯСИ ТОШКЕНТ ШАҲАР КОМИТЕТИДА

МАИШИЙ ХИЗМАТ КЎРСАТИШНИ ЯХШИЛАЙЛИК

Ўзбекистон Компартияси Тошкент шаҳар комитети қошида Тошкент шаҳри маиший хизмат кўрсатиш корхоналари бошланғич партия ташкилотлари секретарларининг совети ташкил этилди. У КПСС XXVI съезди, КПСС Марказий Комитетининг кейинги Пленумлари қарорларини асосида шаҳар маиший хизмат кўрсатиш системаси партия ташкилотларининг ташкилотчилик ва сиёсий-тарбиявий ишлари ижобий тажрибаларини ўрганиш, умумлаштириш ва ёйиш мақсадида ташкил этилди.

Советнинг биринчи мажлисида Ўзбекистон Компартияси Марказий Комитетининг аъзоси, Ўзбекистон ССР аҳолига маиший хизмат кўрсатиш министри В. П. Куксенко доклад қилди.

Совет аъзолари аҳолига маиший хизмат кўрсатиш корхоналари ишларини яхшилашда партия ташкилотларининг ролини янада ошириш билан боғлиқ масалаларни муҳокама қилдилар.

Совет мажлисини Тошкент шаҳар партия комитетининг секретари С. М. Юсупов олиб борди.

ЎЗБЕКИСТОН ССР ОЛИЙ СОВЕТИ ПРЕЗИДИУМИНИНГ ФАРМОНИ

ЎРТОҚ Ғ. З. ЗАҲРИТДИНОВга «ЎЗБЕКИСТОН ССРда ХИЗМАТ КЎРСАТГАН ТРАНСПОРТ ХОДИМИ» ФАХРИЙ УНВОНИ БЕРИШ ТЎҒРИСИДА

Республика партия органлари ва транспорт ташкилотларида кўп йил, самарали ишлаганлиги учун ва туғилган кунига эллик йил тўлиши муносабати билан Ўзбекистон Компартияси Марказий Комитети бўлимининг мудири ўртоқ Ғулом Заҳритдинович Заҳритдиновга «Ўзбекистон ССРда хизмат кўрсатган транспорт ходими» фахрий унвони берилсин.

Ўзбекистон ССР Олий Совети Президиумининг Раиси О. САЛИМОВ.

Ўзбекистон ССР Олий Совети Президиумининг Секретари Г. ҲАЙДАРОВА.

Тошкент шаҳри, 1984 йил 12 апрель.

УМУМИЙ ТАЪЛИМ ВА ҲУНАР МАКТАБИНИ ИСЛОҲ ҚИЛИШНИНГ АСОСИЙ ЙЎНАЛИШЛАРИ

(КПСС МАРКАЗИЙ КОМИТЕТИНИНГ ПЛЕНУМИ 10 АПРЕЛДА ВА СССР ОЛИЙ СОВЕТИ 12 АПРЕЛДА МАЪҚУЛЛАГ

Партиянинг ривожланган социализмни планли равишда, ҳар томонлама такомиллаштиришга, унинг инсонпарварлик моҳиятини тўлиқроқ намоён этишга, инсоннинг ижодий активлигини янада кучайтиришга қаратилган йўли совет мактаби олдига катта ва масъулиятли вазифалар қўймоқда.

Бизнинг давримиз кишилар ҳаётининг барча соҳаларида — моддий ишлаб чиқаришда, ижтимоий муносабатларда, маънавий маданиятда чуқур ўзгаришлар билан нишонланган. Фан-техника революцияси тобора кенг авж олдирилмоқда. Экономикани интенсив ривожланиш йўлига ўтказиш амалга оширилмоқда. Кенг кўламдаги комплекс социал-иқтисодий программалар рўёбга чиқарилмоқда. Социалистик демократияни ривожлантиришнинг, совет турмуш тарзини мустаҳкамлашнинг, янги инсонни камол топтиришнинг муҳим проблемалари ҳал этилмоқда.

Бугунги кунда мактаб парталарида ўтирган ёшлар шу аср охири ва келгуси аср бошларидаги улуғвор вазифаларни ҳал қиладилар. Улар Улуғ Октябрь ишини давом эттиришлари керак, мамлакатнинг тарихий тақдири учун, жамиятни ҳар томонлама тараққий эттириш учун, унинг коммунистик қурилиш йўлидан муваффақиятли равишда олға силжиб бориши учун масъулият уларнинг зиммасига тушади.

Партия, КПСС Марказий Комитетининг Бош секретари ўртоқ К. У. Черненко таъкидлаганидек, «Кекса авлодларнинг тажрибасини ўзлаштирибгина қолмай, шу билан бирга уни ўз ишлари билан ҳам бойитга оладиган ёшларни» тарбиялашни ўз вазифаси деб билади.

Мактабни ислоҳ қилиш КПСС Марказий Комитети 1983 йил июнь Пленумининг программавий йўл-йўриқларига мувофиқ ўтказилмоқда ва у мактаб ишини ривожланган социализм жамиятининг шарт-шароитлари ва эҳтиёжларига мос келадиган сифат жиҳатдан янги даражага кўтариш мақсадини кўзлайди. Бу — ҳар бир оиланинг, бутун совет халқининг манфаатларига даҳлдор бўлган жуда муҳим ишдир.

I. РИВОЖЛАНГАН СОЦИАЛИЗМНИ ТАКОМИЛЛАШТИРИШ ШАРОИТИДА МАКТАБ

1. Социалистик халқ маорифи системасининг қарор топиши ҳамда ривожланиши совет жамиятининг тарихидан, халқимизнинг қаҳрамонона революцион ва меҳнат зафарларидан ажралмасдир. Улуғ Октябрь, социализм ғалабаси меҳнаткашларга билимларни, маънавий маданиятнинг барча бойликларини эгаллаш учун, талантлар ва истеъдодларни намоён этиш учун ғоят кенг имкониятларни очиб берди. Жаҳон тарихида биринчи марта чинакам халқ мактаби вужудга келтирилди, бу мактаб барча гражданларнинг ирқий ва миллий мансублигидан, жинсидан, динга муносабатидан, мулкий ва ижтимоий аҳволидан қатъи назар маълумот олишда уларнинг амалдаги тенглигини таъминламоқда. Социализм билим ва маданиятнинг, жамият манфаатлари йўлидаги ҳалол меҳнатнинг юксак обрў-эътиборини қарор топтирмоқда.

Совет халқ маорифи системаси сарчашмасида улуғ Ленин турган эди. Коммунистик партия билан Совет давлати ягона, меҳнат, политехника мактаби ленинча ғояларини изчил амалга оширмоқдалар.

Мамлакат тарихан жуда қисқа муддат ичида ялпи саводсизликдан ёшларнинг умумий ўрта таълими сари қадам ташлади. Малакали ишчи кадрларни планли равишда тайёрлашнинг асосий манбаи бўлиб қолган, чинакам маскани ҳисобланган ҳунар-техника таълими системаси яратилди. Олий ва ўрта махсус таълим кенг ривожланди. Синфлар ва социал группаларнинг, миллатлар ва элатларнинг, эркаклар ва хотин-қизларнинг маълумот даражаси бир-бирига анча яқинлашди.

Совет маорифи системасининг яратилиши ва ривожлантирилиши социалистик цивилизацияни қарор топтиришнинг, Советлар мамлакати замонавий илм-фан, техника ва маданият чўққиларини сари қилган буюк парвозининг ғоят муҳим омили бўлди. Бу — социалистик ўзгаришлар жаҳон тажрибаси хазинасига қўшилган катта ҳисса, янги ҳаёт қурилиши йўлига ўтаётган давлатлар учун илҳомбахш намуна, социализмнинг капитализм олдидаги тарихий афзалликларининг яққол намойишидир.

2. Ҳозирги босқичда экономика ҳамда маданиятни тез ва уйғун ривожлантириш, социал муносабатларни ва сиёсий устқурмани такомиллаштириш, жамиятнинг асосий ишлаб чиқарувчи кучи ва олий бойлиги бўлмиш инсоннинг ўзини янада камол топтириш манфаатлари ёш авлодларга таълим ва тарбия беришга янгича, яна ҳам кенг кўламда ёндашишни талаб қилади. Партия инсон шунчаки муайян билимлар йиғиндиси соҳиби бўлибгина эмас, балки аввало — социалистик жамият граждани, унга хос ғоявий йўл-йўриқларга, ахлоқ ва қизиқишларга, юксак меҳнат ва ҳуқуқ атвор маданиятига эга бўлган коммунизмнинг актив қурувчиси (либ тарбияланишига эришмоқда.

Ёшларни ўқитиш, уларни сиёсий, меҳнат ва маънавий жиҳатдан тарбиялаш бобидаги жамики ишларни яхшилашнинг энг муҳим вазифалари умумий таълим ва ҳунар мактабини ислоҳ қилиш заруратини тақозо этади. Мактаб ёш авлод яшаб ишлайдиган ижтимоий шароитларни максимал даражада ҳисобга олиб, уларни вояга етказиши, ўқитиши ва тарбиялаши лозим.

Халқ хўжалигининг барча тармоқларини фан ва техниканинг энг илғор марраларига олиб чиқиш, ишлаб чиқаришни кенг кўламда автоматлаштириш, меҳнат унумдорлигини тубдан оширишни, маҳсулотларнинг жаҳондаги энг яхши намуналар даражасида ишлаб чиқарилишини таъминлаш керак бўлади. Буларнинг ҳаммаси мустақил ҳаётга қадам қўяётган ёш техник, ишчи, инженердан энг замонавий маълумотни, юксак интеллектуал ва жисмоний камолотни, ишлаб чиқаришнинг илмий-техникавий ва иқтисодий асосларини чуқур билишни, меҳнатга онгли, ижодий муносабатда бўлишни талаб этади.

Таълимнинг социал функцияси ҳам анча бойийди. Мактаб олий ўқув юртида ўқишни давом эттириш учун зарур бўлган билимларнинг юксак даражада бўлишини таъминлаш билан бир вақтда ёшларни халқ хўжалигидаги ижтимоий фойдали меҳнатга йўналтириши ва уларни мана шунга тайёрлаши керак. Меҳнат тарбиясини шахсни камол топтиришнинг ғоят муҳим омили ва халқ хўжалигининг меҳнат ресурсларига бўлган талаб-эҳтиёжларини қондириш воситаси деб билиш лозим. Таълим ва тарбиянинг, касб танлашга ўргатишнинг ҳозирги формаси мазкур талабларга ҳали мос эмас.

Ҳар бир ёш инсонни мактаб, оила, ишлаб чиқариш коллективлари, оммавий ахборот воситалари, адабиёт ва санъатнинг, бутун жамоатчилигимизнинг бирлашган куч-ғайрати билан меҳнатга онгли эҳтиёжни сезиш руҳида тарбиялаш иқтисодий, социал ва маънавий жиҳатдан биринчи даражали аҳамиятга молик вазифадир.

Ёшларни ғоявий-сиёсий руҳда тарбиялашга, уларнинг марксча-ленинча дунёқарашини шакллантиришга, масъулиятни ҳис этиш, уюшқоқлик ва интизом руҳида тарбиялашга нисбатан талаблар ошиб бормоқда. Партия совет кишилари янги авлодларининг ғоявийлиги, маълумоти ва профессионал тайёргарлигини кучайтиришни, ишлаб чиқаришни, давлат ва жамоат ишларини бошқаришда омманинг тобора кенг ва самарали иштирок этишининг муҳим шарти деб билади. Халқаро вазият ғоят кескинлашиб кетган бир шароитда социализмга қарши қутуриб ҳужумлар қилаётган ва ёшларнинг сиёсий жиҳатдан ғўрлигига умид боғлаётган империализм агрессив кучларининг кирдикорларига нисбатан ҳушёрликни ошириш керак.

Мактабни ислоҳ қилиш унинг фаолиятида тўпланиб қолган бир қанча салбий ҳолатларни, жиддий камчилик ва нуқсонларни бартараф этиш мақсадини ҳам кўзлайди. Маориф структурасини такомиллаштириш, умумий таълим, меҳнат ва профессионал тайёргарлик сифатини анча ошириш, таълимнинг актив формалари ва методларини, техника воситаларини яна ҳам кенгроқ қўлланиш, таълим ва тарбия бирлиги, оила, мактаб ва жамоатчилик мустаҳкам алоқаси принципини собитқадамлик билан амалга ошириш лозим.

Таълим-тарбия ишининг мазмуни ва методларида, мактаб ҳаётида, ўқувчиларнинг билимларига баҳо беришда ҳар қандай расмиятчилик кўринишларини қатъий равишда, таг-томири билан тугатиш, процент кетидан қувиш ҳолларига барҳам бериш зарур.

3. Умумий таълим ва ҳунар мактабини ислоҳ қилиш қуйидаги асосий вазифаларни ҳал этишни:

— таълим ва тарбия сифатини оширишни, ҳар бир предметни ўқитишнинг юксакроқ илмий даражасини, фанларнинг асосларини мустаҳкам эгаллаб олишни, ғоявий-сиёсий, меҳнат ва маънавий тарбияни, эстетик ва жисмоний камолот яхшиланишини таъминлашни; ўқув планлари ва программаларини, дарсликлар ва ўқув қўлланмаларини, таълим ва тарбия методларини такомиллаштиришни; ўқувчиларнинг ортиқча зўриқтирилишига, ўқув материалининг ҳаддан ташқари мураккаблаштирилишига барҳам беришни;

— умумий таълим мактабида меҳнат тарбиясининг, таълим ва касб танлашни ўргатишнинг ташкил этилишини тубдан яхшилашни, ўқитишнинг политехника, амалий йўналишини кучайтиришни; ҳунар-техника таълими системасида малакали ишчи кадрлар тайёрлашни анча кенгайтиришни; ёшларни умумий ҳунар таълимига ўтказишни амалга оширишни;

— ўқиш сифати учун ўқувчиларнинг масъулиятини, ўқув ва меҳнат интизомига риоя этишни кучайтиришни, ўқувчилар коллективларида ўз-ўзини бошқаришни ривожлантириш асосида уларнинг ижтимоий активлигини оширишни;

— ўқитувчининг ва ишлаб чиқариш таълим мастерининг ижтимоий обрўйини, уларнинг назарий ва амалий тайёргарлигини оширишни, халқ маорифи системасининг педагог кадрларга бўлган эҳтиёжини тўла қондиришни; педагог ходимларнинг иш ҳақини оширишни ва уларнинг моддий-маиший шароитларини яхшилашни;

— ўқув юртларининг, мактабгача тарбия ва мактабдан ташқари муассасаларнинг моддий-техника базасини мустаҳкамлашни;

— умумий таълим ва ҳунар мактаби структураси ҳамда халқ маорифини бошқаришни такомиллаштиришни билдиради.

II. УМУМИЙ ЎРТА ВА ҲУНАР ТАЪЛИМИНИНГ СТРУКТУРАСИ

4. Умумий ўрта ва ҳунар таълимининг қуйидаги структураси белгилансин;

бошланғич мактаб	—I—IV синфлар;
Тўлиқсиз ўрта мактаб	—V—IX синфлар;
Ўрта умумтаълим ва ҳунар мактаби	умумтаълим мактабларининг X—XI синфлари; ўрта ҳунар-техника билим юртлари; ўрта махсус ўқув юртлари.

Ўрта умумий таълим мактаби ўн бир йиллик бўлади. Болаларни мактабда ўқитиш бир йил аввал — 6 ёшдан бошланади. Мактабгача тарбия системаси ривожланиб, эндиликда мутлақ кўпчилик болаларни қамраб олганлиги, болалар богчаларида ва мактабларда болаларга таълим бериш тажрибаси бунинг учун замин тайёрлади. Болаларни мактабда 6 ёшдан ўқитишга ўтишни аста-секин 1986 йилдан бошлаб бир неча йил мобайнида, қўшимча ўқувчи ўринлар вужудга келтирилишига, ўқитувчи кадрлар тайёрланишига қараб, ота-оналарнинг истагини, болаларнинг камол топиш даражасини, маҳаллий шароитларни ҳисобга олиб амалга оширилсин. Дастлабки босқичда болаларнинг муайян қисми мактабга 7 ёшда ҳам кирадиган бўлади, олти ёшли болалар эса мактабларда ҳам, болалар боғчаларининг юқори группаларида ҳам ягона программа асосида ўқитилади.

Бошланғич мактабда (I—IV синфлар) ўқиш даври бир йил узайтирилади, бу эса болаларга ўқишни, ёзишни ва ҳисоблашни, энг оддий меҳнат кўникмаларини янада асосли равишда ўргатишни, айни вақтда ўқувчиларнинг зўриқишини камайтиришни ва келгусида фан асосларини ўзлаштиришни осонлаштиришни таъминлаш имконини беради.

Тўлиқсиз ўрта мактаб (V—IX синфлар) ҳозиргидек фан асосларини беш йил мобайнида ўргатишни кўзда тутади. Тўққизинчи синфни тугатган мактаб ўқувчилари ўн беш ёшида тўлиқсиз ўрта маълумот олади. Ўсмирларга умумий меҳнат таълимини бериш вазифаси асосан ҳал этилмоқда. Касб танлашга ўргатиш тадбирлари билан бирга уларнинг бўлғуси касбни танлашини осонлаштирувчи шароитлар яратилмоқда. Тўққиз йиллик мактаб турли каналлар орқали умумий ўрта ва ҳунар таълимини олиш учун база бўлади.

Ўрта умумий ва ҳунар мактаби умумий таълим мактабининг X—XI синфларини, ҳунар-техника билим юртларини, ўрта махсус ўқув юртларини ўз ичига олади. У ёшларга умумий ўрта таълим берилишини, меҳнат ва ҳунар ўргатилишини таъминлайди.

5. Тўққизинчи синфларни битириб чиқувчиларга шундан кейин таълим бериш потокларининг ўзаро нисбати халқ хўжалигининг эҳтиёжларига мувофиқ равишда, ўқувчиларнинг хоҳиши ва қобилиятига, ота-оналарнинг истаги ҳамда мактаблар педагогика советларининг тавсияномаларига биноан ҳосил бўлади. Ўрта ҳунар-техника билим юртларига кирадиган тўққизинчи синфни битирувчиларнинг сони ва салмоғи келгусида тахминан икки баравар кўпаяди. Бунда айрим регионларнинг, шаҳар ва қишлоқнинг хусусиятлари эътиборга олиниши керак.

VIII—XI синфларнинг ўқувчиларига ўзлари танлаб олган физика-математика, химия-биология ва ижтимоий-гуманитар цикллар нинг айрим предметларини факультатив машғулотлар ёрдамида чуқурроқ ўрганиш имконияти берилади. X—XI синфлардаги меҳнат таълими моддий ишлаб чиқариш ва ноишлаб чиқариш соҳаси учун талаб қилинадиган оммавий касбларни эгаллаш билан бирга қўшиб олиб борилади.

Ўрта умумий таълим мактабини битириб чиқувчилар янада юқори малака олиш ёки мураккаб касбни ўрганиш учун ўрта ҳунар-техника билим юртларининг бир йиллик бўлимларига, икки-уч йиллик муддат билан таълим берадиган ўрта махсус ўқув юртларига ва олий ўқув юртларига кирадилар. Уларнинг бир қисми ўн бир йиллик ўрта мактабда олинган меҳнат тайёргарлигига мувофиқ халқ хўжалигига бориб ишлайди. Ёшларнинг ота-оналар жамоатчилигининг, меҳнат коллективларининг истакларини эътиборга олиб, бир қанча касблар бўйича ёш чегараларини қисқартириш тўғрисидаги масала ҳал қилинсин.

Шундай қилиб, бир-икки беш йиллик мобайнида ёшларга умумий ўрта таълим бериш уларга умумий ҳунар таълими бериш билан тўлдирилади. Барча йигит ва қизларга меҳнат фаолияти бошлангунча касб ўрганиш имконияти берилади. Бу нарса келгусида умумий таълим ва ҳунар мактабининг бир-бирига яқинлашувига ва бирлашувига олиб боради, бу эса Ленинннинг ягона, меҳнат, политехника мактаби тўғрисидаги ғояларини янада ривожлантириш ва рўёбга чиқариш бўлади.

6. Ҳозирги пайтда мавжуд бўлган ҳунар-техника ўқув юртларининг ҳар хил типлари қайта ташкил этилиб, касблар бўйича тегишли бўлимларга эга бўлган, ўқишга кирувчиларнинг маълумот даражасига қараб таълим бериш форма ва муддатлари белгилаб қўйиладиган ягона типдаги ўқув юртига — «Ўрта ҳунар-техника билим юрти»га айлантирилади. Тўққизинчи синфларни битириб чиқувчилар ўрта ҳунар-техника билим юртларида қоида тариқасида 3 йил ўқиб, ҳунар ўрганадилар ва умумий ўрта таълимни тугаллайдилар. Ўн бир йиллик мактабни битириб чиқувчилар янада юқори малака орттириш ёки мураккаб касбни эгаллаш учун бир йиллик таълим муддати билан ўрта ҳунар-техника билим юртларининг тегишли бўлимларига кирадилар.

Ўрта ҳунар-техника билим юртлари халқ хўжалигининг тегишли тармоқлари учун малакали ишчилар тайёрлашга ихтисослаштирилади ва ишлаб чиқариш бирлашмалари, корхоналар, қурилишлар ва ташкилотлар базасида, қишлоқ жойларда эса район агросаноат бирлашмалари, совхозлар, колхозлар, хўжаликлараро корхоналар базасида ташкил этилади. Базавий корхоналар билан ҳунар-техника билим юртларининг ўзаро муносабатлари СССР Министрлар Совети тасдиқлайдиган Низом билан тартибга солинади.

7. Ёшларга таълим беришда ўрта махсус ўқув юртлари (техникумлар, педагогика, медицина билим юртлари ва бошқалар) муҳим роль ўйнайди. Улар ишлаб чиқариш, маориф, соғлиқни сақлаш, маданият, хизмат кўрсатиш соҳаси бошланғич бўғинларининг малакали мутахассислари ва ташкилотчиларини тайёрлайдилар, халқ хўжалиги мутахассисларининг энг кўп сонли отряди сафларини тўлдирадилар ва айни вақтда умумий ўрта таълим вазифаларини ҳал этишда қатнашадилар. Халқ хўжалиги учун зарур бўлган ўрта махсус маълумотли мутахассислар тайёрлаш сифатини бундан буён ҳам ошириш зарур.

Кейинги вақтларда тугал ўрта маълумотли ёшларга техникумларда таълим бериш кенгайтирилди. Тўлиқсиз ўрта мактабни ҳам мана шу ўқув юртларига ўқувчилар тайёрлаш манбаи сифатида сақлаб қолиш мақсадга мувофиқдир. Ўрта махсус ўқув юртларини битирибг чиққан кишилар орасидан қисқартирилган таълим муддатларида олий маълумотли мутахассислар тайёрлаш тажрибасини ривожлантириш керак.

8. Ўрта маълумотга эга бўлмаган ишлаб турган ёшлар учун кечки (сменалар) ва сиртқи мактаблар сақланиб қолади, бундай мактабларда улар ишлаб чиқаришдан ажралмаган ҳолда ўрта маълумот оладилар. Бундай мактаблар фаолиятининг ташкил этилиши ва мазмунидаги жиддий нуқсонларни тугатиш, ўқув-тарбия жараёни сифатини ошириш, ўқувчилар контингентини планлаштиришни тартибга солиш зарур.

9. Умумий таълим ва ҳунар мактабининг ишини яхшилаш, уни битириб чиқувчилар учун олий ўқув юртларига киришнинг тенг шароитларини яратиш олий маълумотли мутахассислар тайёрлашни янада такомиллаштириш имкониятлар очади. Олий ўқув юртлари контингентларини шакллантиришнинг социал базаси кенгайтирилади, ёшларнинг олий маълумот олишга янада масъулият билан ва онгли муносабатда бўлиши ошади. Олий ўқув юртларига қабул қилишнинг янги қоидаларини ишлаб чиқиш, унда олий ўқув юртларига абитуриентларни конкурс асосида қабул қилиш чоғида аттестатдаги ўртача баллни ҳисобга олиш тўғрисидаги қоидани бекор қилиш назарда тутилади.

III. ТАЪЛИМ-ТАРБИЯ ЖАРАЁНИНИНГ СИФАТИНИ ОШИРИШ

10. Ёш авлодга фан асосларидан чуқур ва мустаҳкам билим бериш, шу билимларни практикада қўлланиш кўникмалари ва маҳоратини ҳосил қилиш, материалистик дунёқарашни шакллантириш совет мактабининг энг муҳим, ўзгармас вазифасидир. Ўқув планларини, программаларини, дарсликларни, ўқув-кўргазмали қўлланмаларни социал-иқтисодий ва фан-техника тараққиёти талабларига, ўқувчиларнинг ёш хусусиятларига мувофиқ ҳолга келтириш лозим.

Таълимнинг мазмунини такомиллаштириш учун:

—ўрганиладиган предметлар рўйхатини ва уларнинг материали ҳажмини аниқлаш, ўқув программалари ва дарсликларнинг зўриқтиришини тугатиб, уларни ортиқча мураккаблаштирилган, иккинчи даражали материалдан халос қилиш;

—ўқув фанларининг асосий тушунчаларини ва энг муҳим ғояларини жуда равшан баён этиш, уларда фан ва практиканинг янги ютуқлари зарур тарзда акс этишини таъминлаш; ўмумий таълим мактабидаги меҳнат тарбияси ва касб танлашга ўргатишни йўлга қўйишни тубдан яхшилаш; таълим мазмунининг политехник йўналишини кучайтириш; амалий лаборатория машғулотларига, физика, химия, биология ва бошқа фанларнинг қонунлари технологияда қандай қўлланишини кўрсатишга кўпроқ эътибор бериш ва шу тариқа ёшларга меҳнат таълими бериш ва касб танлашга ўргатиш учун асос яратиш;

—ўқувчиларни замонавий ҳисоблаш техникаси тўғрисидаги билимлар ва шу техникадан фойдаланиш кўникмалари билан қуроллантириш, таълим жараёнида компьютерлар кенг қўлланилишини таъминлаш, бунинг учун махсус мактаб ва мактабларароб кабинетлар ташкил этиш;

—ҳар бир предмет ва синф бўйича ўқувчилар эгаллаши мажбурий бўлган маҳорат ва кўникмаларнинг энг мақбул ҳажмини белгилаб қўйиш зарур.

Мактабларда, ҳунар-техника билим юртларида, ўрта махсус ўқув юртларида таълим ва тарбиянинг қатъий давомийлиги, умумий таълим тайёргарлигининг ягона даражаси таъминлансин, бунда миллий ўқув юртларининг хусусиятлари эътиборга олинсин. Она тили билан бирга совет қишилари миллатлараро алоқа воситаси деб ихтиёрий қабул этган рус тилини ўрганиш учун шарт-шароитларни яхшилаш юзасидан қўшимча чоралар кўрилсин. Рус тилини эркин билиш ўрта ўқув юртларини тамомлаётган ёшлар учун норма бўлиб қолиши керак.

Партия илгари сурган асосий вазифалардан бири— шахсни ҳар томонлама ва гармоник камол топтириш вазифасини янада самаралироқ амалга ошириш мақсадида ўқув юртларида тарбиявий ишларга комплекс ёндашиш юзасидан тавсияномалар ишлаб чиқилсин, бунда коммунистик тарбиянинг барча йўналишлари — ғоявий-сиёсий, меҳнат, ахлоқий, эстетик, жисмоний тарбия бўйича куч-ғайратни мувофиқлаштириш назарда тутилсин.

11. Ўрта ҳунар-техника билим юртларида умумий таълим тайёргарлигига алоҳида эътибор берилсин. Ўқувчилар фан асосларини, техника, агрономия, экономика предметларини, айниқса, янги техника ва технологияни, автомат манипуляторлар (саноат роботлари)ни ривожлантириш билан боғлиқ бўлган бошқа махсус предметларни пухта эгаллаб олишини таъминлаш зарур.

Ишчи кадрларнинг тайёргарлик сифатини ошириш учун ҳунар-техника таълими системасининг катта имкониятларидан тўлароқ фойдаланилсин. Министрликлар ва база корхоналар билан биргаликда ўқувчиларнинг ишлаб чиқариш таълими ва ишлаб чиқариш практикасининг янги программалари ишлаб чиқилсин, бунда муайян касб ва малакадаги ишчиларни тайёрлашга нисбатан қўйиладиган ягона талабларга асосланиб иш тутилсин. Ишлаб чиқариш практикаси энг яхши бригадалар ва звеналар составида, мураббийлар, ишлаб чиқариш новаторлари ва меҳнат ветеранлари раҳбарлиги остида ўтказилсин.

12. Таълим формалари, методлари ва воситалари такомиллаштирилсин, ўқув жараёнининг асосий формаси бўлмиш дарс билан бир қаторда мактабларнинг юқори синфларида, ҳунар-техника билим юртларида ва ўрта махсус ўқув юртларида лекциялар, семинар машғулотлари, суҳбатлар, практикумлар, консультациялар ўтказиш кенг одат тусига киритилсин. Ўқитувчилар ва ота-оналар ўқувчиларни китоб ва бошқа билим манбалари билан ишлашга активроқ жалб этишлари, мустақил фикрлаш кўникмасини ҳосил қилишда уларга ёрдам беришлари керак.

Синфлардаги ўқувчиларнинг энг кўп миқдорини камайтириш, уни аста-секин I-IX синфларда 30 кишига, X-XI синфларда 25 кишига келтириш вазифаси қўйилади.

Ҳамма курслар бўйича амалдаги дарсликлар ва ўқув қўлланмалари такомиллаштирилсин ҳамда янгилари яратилсин. Баён этишнинг юксак ғоявийлиги ва илмийлиги, тушунарлилиги ва қисқалиги, аниқлиги, равшанлиги ва қизиқарлиги, методик аппаратнинг мукаммаллиги — ҳар бир дарсликка нисбатан қўйиладиган зарур талаблардир. Бу дарсликларни ёзишга энг яхши ўқитувчилар, тажрибали методистлар, таниқли олимлар жалб этилсин, авторларнинг меҳнатини қўшимча рағбатлантириш тадбирлари амалга оширилсин. СССР халқларининг тилларида дарсликлар нашр қилиш учун полиграфия қувватлари кучайтирилсин ва юқори сифатли материаллар ишлаб чиқариш кенгайтирилсин. Фанларнинг асослари ва факультатив курслар доир ўқув маълумот характеридаги ва илмий-оммабоп адабиётга бўлган эҳтиёж тўлатўкис қондирилсин.

13. Ўқувчиларда марксча-ленинча дунёқарашни шакллантириш уларни коммунистик руҳда тарбияланишнинг мустаҳкам негизидир. Ҳам жамиятшунослик, ҳам табиий-илмий фанларни ўқитиш ўқувчиларда мустаҳкам материалистик тасаввурларни, атеистик қарашларни, табиат ва жамият ҳодисаларини тўғри изоҳлаш қобилиятини ҳосил қилиши, бизнинг дунёқарашимиз принципларига мувофиқ иш олиб бориши лозим.

Ижтимоий-гуманитар цикл предметларини жозибадор, тушунарли тарзда ўқитиш дунёни революцион янгилаш йўлларини, социализмнинг асосий принципларини ва тарихий афзалликларини, капитализмнинг халқ манфаатларига зид бўлган реакцион моҳиятини очиб бериши, ҳозирги ижтимоий турмушнинг ёшларни қизиқтираётган саволларига синфий позициялардан ишонарли жавоблар бериши, коммунизм ғояларининг муқаррар ғалабасини кўрсатиши зарур. Тарих, жамиятшунослик, адабиёт ва бошқа предметларнинг дарсларида ўз коммунистик эътиқодларини қаттиқ туриб ҳимоя қилиш маҳоратини мешчанликка, текинхўрликка, истеъмолчиликка муросасизликни изчиллик билан тарбияламоқ керак. Машғулотларнинг актив формалари кенг одат тусига киритилсин, уларга зўр амалий йўналиш бахш этилсин, қироатхонлик ва схематизм таг-туби билан тугатилсин. Жамиятшуносликни ўрганишга ажратилган ўқув вақтини кўпайтириш зарур, деб ҳисоблансин. Ўрта ўқув юртларининг ҳамма типлари учун ягона жамиятшунослик дарслиги яратилсин.

14. Ғоявий-сиёсий тарбияда пухта коммунистик эътиқодларга эга бўлган онгли гражданни вояга етказиш диққат марказига қўйилиши керак. Таълим-тарбия жараёнининг ҳамма элементлари, мактабнинг бутун ижтимоий ҳаёти шунга хизмат қилиши лозим. Ёшлар марксизм-ленинизм ғоялари руҳида, К. Маркс, Ф. Энгельс, В. И. Ленининг ҳаёти ва фаолияти тимсолида, КПССнинг тарихий тажрибаси негизида тарбиялансин. Ўқувчиларни совет ватанпарварлиги ва социалистик интернационализм, СССР халқларининг қардошларча дўстлиги руҳида тарбиялаш кучайтирилсин. Ижтимоий-сиёсий клублар, музейлар, тўгараклар, лекторийларнинг фаолияти активлаштирилсин. Революцион, меҳнат ва жанговор шуҳрат жойларига экскурсия ва походлар мунтазам ўтказиб турилсин. Сиёсий ахборотнинг йўлга қўйилиши такомиллаштирилсин. Ўзининг сиёсий маълумотини ошириш кўникмалари ҳосил қилинсин. Ўқувчиларни ижтимоий-сиёсий жиҳатдан тарбиялашга партия ходимлари, энг яхши пропагандист кадрлар, «Билим» жамиятининг лекторлари, партия ветеранлари кенг жалб қилинсин. Оммавий ахборот воситалари ўқитувчиларнинг, оила ва жамоатчиликнинг актив ва доимий ёрдамчилари бўлсин, телевидение ва радио орқали ўқув юртларига ўзлаштиришларини кенгайтириш, уларнинг мазмунини яхшилаш, ёшларни тарбиялаш соҳасидаги илғор тажрибани, бу иш намуналари йўлга қўйилганлигини пропаганда қилиш ва оммалаштиришни таъминлаш зарур.

Тарбиявий ишда Совет давлатининг рамзлари — Герби, Байроғи, Гимнидан, иттифоқдош республикаларнинг герблари, байроқлари ва гимнларидан, Давлат мукофотларининг символларидан тўлиқроқ фойдаланишга қадам қўювчи ҳар бир киши СССР Конституциясининг Конституциявий принципларини билиши, уларга риоя қилиши керак.

15. Янги инсонни тарбиялаб вояга етказишда ҳуқуқий тарбиянинг аҳамияти бениҳоя катта. «Инсон ёшларини тарбиялаш, ўқитиш ва уларга таълим-тарбия ишларининг ҳаммаси, — деб таъкидлаган эди В. И. Ленин, — уларни коммунистик ахлоқни қилиб тарбиялашга қаратилган рат бўлсин» (Тўла асарлар тўплами, 41-том, 56-бет). Ленин таълимотун тарбиявий иш билим, эътиқод ва ҳаракатлар бирлигини, ишнинг чамбарчас бирлиги асосига қурилиши керак. Ўқувчиларда таб коммунистик ахлоқ принциплари асосида ҳаётга оғишмай риоя этишдан иборат ички эҳтиёжни шакллантириш тириши керак.

Ёшлик чоғиданоқ коллективчилик, ўзига ва ўртоқларига талабчанлик, ҳалоллик ва ҳақгўйлик, сахийлик ва ботирлик, пиаллик, бирдамлик ва характер мардлиги руҳида тарбиялаш жуда муҳимдир. «Ўқувчилар учун қоида» ларининг ишлаб чиқилсин. Бу қоидада ўқувчиларнинг олиш сифатини, ўқув, меҳнат, жамоат интизомига риоя қилиш масъулиятини ошириш назарда тутилсин. Ўқувчиларни меҳнатда намуна кўрсатганларни рағбатлантириш системаси жорий этилсин.

16. Ўқувчиларга бадиий ва эстетик тарбия бериш, уларни яхшилаш жуда муҳим вазифадир. Ғўзалик туйғусини тарбиялаш, ўқувчиларнинг ижодий қобилиятларини ривожлантириш, юксак эстетик дидни шакллантириш, ўқувчиларнинг асарларини, тарихий ва архитектура ёдгорликларини, халқ ҳунармандчилигининг ажойиб намуналарини, табиат гўзалликларини ўрганиш ва бойлигини тўғри тушуниш, шаҳар ва қишлоқларни ободонлаштириш, уларда бир хилдаги биноларнинг олдини олиш, ландшафтнинг ўзига хослигини сақлаш ва бошқа бир қатор масалаларни ҳал этиш бадиий ва эстетик тарбия беришнинг асосий шартларидир. Ўқувчиларнинг санъат, эстетиканинг имкониятларидан ҳабардор бўлиши, ҳаётнинг барча соҳаларида, шу жумладан, кундалик турмушда ҳам эстетик нормаларга амал қилиши, ўз предметларини билим доирасини кенгайтириш, ўқувчиларнинг бирга катта тарбиявий кучга ҳам эгадир. Олий ўқув юртларининг махсус факультетларида ана шу фанларни ўқитувчиларини тайёрлаш кенгайтирилсин. эстетика ва предметлардан малакали мутахассисларнинг доимий тайёрлаш таъминлансин. Санъаткор зиёлиларнинг имкониятларидан, барча маданият муассасалари бу ишда ёрдам беришлари лозим. Умумий таълимни болаларни жисмоний жиҳатдан ривожлантириш билан узвий олиб боришга имкон берадиган ўқув-тарбия жараёнида экспериментлар тарзида ташкил қилинсин. Ўқувчиларнинг пионерлар уйларида, клубларда ва маданият саройларида ҳамма жойда бадиий ҳаваскорлик тўгараклари ташкил қўйиш, уларнинг репертуарига доимо эътибор берилсин. Ёшлар орасига ғоясизлик, ахлоқсизлик, сийқасиз маънавий маҳсулотлар суқилиб киришига мутлақо йўл қўймаслик зарур.

17. Социалистик жамият ёш авлоднинг жисмоний ҳаётдан бақувват, соғлом, хушчақчақ бўлиб, меҳнатсевар, Ватанни ҳимоя қилишга тайёр бўлиб ўсишидан фаатдордир.

Барча ўқувчиларнинг дарсларда, ўқишдан ташқари ларда, спорт секцияларида физкультура билан шуғулланишлари ташкил этилсин, бунинг учун роитлар яратилсин. Ҳар бир мактабда, ҳунар-техника юртида, барча таълим-тарбия муассасаларида налар ва анжомлар билан яхши таъминланган ри ва майдончалари барпо этилиши керак. жисмоний жиҳатдан тарбиялаш учун спорт ва клубларининг, корхоналар ва муассасаларнинг кенгроқ фойдаланилсин.

Гигиена масалаларига кўпроқ эътибор берилсин, бир мактаб ўқувчиси гигиена ва медицина соҳасида билимларни эгаллаб олиши, ёшлигиданоқ ўз организмини билиши ва уни тартибли сақлашни ўрганиши керак.

18. Ўқувчиларни СССР Қуролли Кучлари сафига қилишга тайёрлаш, Совет Армиясига мехр-муҳаббат да тарбиялаш, социалистик Ватанда яшаётганлик ифтихор туйғусини, Ватанни ҳимоя қилишга доимо туришга туйғусини шакллантириш уларни ҳарбий варлик руҳида тарбиялашга асос қилиб олиниши Умумий таълим ва ҳунар мактабидаги бошланғич тайёргарлик даражаси ва самарадорлиги оширилсин.

19. Ўқувчиларни коммунистик руҳда тарбиялаш ёшларнинг жамоат, ўқувчиларнинг ўз ўзини бошқариш лотларига боғлиқ. Комсомол ва пионер ташкилотларининг рўй-эътиборини бу ташкилотларнинг ўқувчиларни сий жиҳатдан тарбияланишдаги ролини ошириш, уларга раҳбарлик қилишда расмиятчиларга нарсани олдиндан белгилаб қўйишга ва коллективларининг мустақиллигини чекловчи мустақамлансин, уларнинг ҳамма ишларини ташаббусларини ва ҳаваскорлигини ҳар томонлама ватлансин. Н. К. Крупская, А. С. Макаренко ва рифининг бошқа атоқли арбоблари бунга катта берган эдилар.

Комсомол ва пионер ташкилотлари ўқишнинг оширишда, онгли интизомни ва ҳуқ-атвор шакллантиришда ижтимоий фойдали меҳнатни нинг мазмунли ўтказилишини ташкил этишда, нинг ўз-ўзига хизмат қилишларини ривожлантириш гоглар коллективларининг ишончли таянчи бўлиши рак. Комсомол йиғилишлари ва пионер сборларнинг тарбиявий имкониятларидан тўлиқроқ фойдаланишнинг жонли ва мароқли ўтишига, мактаб коллективларининг зиқтирувчи масалаларнинг муҳокама этилишига қилинсин. Ўқувчи ёшларни комсомолга кириш тайёрлаш зарур.

Октябрятлар группаларининг ишини такомиллаштириш, к

УМУМИЙ ТАЪЛИМ ВА ҲУНАР МАКТАБИНИ ИСЛОҲ ҚИЛИШНИНГ АСОСИЙ ЙЎНАЛИШЛАРИ

(Боши иккинчи бетда).

Бошланғич мактаб (I—IV синфлар) ўқувчилари турмушда зарур бўлган турли материаллардан қўлда бирор нарса ясаш, оддий хўжалик экинларини етиштириш, кўргазмали ўқув қуролларини ремонт қилиш; ўйинчоқлар тайёрлаш, мактаб болалар боғчаси, уй учун керакли турли фойдали предметлар ва шу сингариларни ясашнинг энг оддий усулларини ўргатади. Шу босқичнинг ўзидаёқ болалар тушуна оладиган, баъзи касблар билан танишиш бошланади.

Ўрта умумий таълим мактабида (V—IX синфлар) ўқувчилар анча мукаммал ҳунар-техника билимларини эгаллайдилар, ижтимоий фойдали меҳнат тайёргарлигини ҳосил қиладилар, шу билан бирга оддий умуммеҳнат тайёргарлигини ҳосил қиладилар. Ўқувчилар ўрта мактабда (V—IX синфлар) ўқувчилар анча мукаммал ҳунар-техника билимларини эгаллайдилар, ижтимоий фойдали меҳнат тайёргарлигини ҳосил қиладилар, умуммеҳнат тайёргарлигини ҳосил қиладилар, электротехника, металлшунослик, графика асослари билан танишадилар, халқ хўжалигида кенг тарқалган машиналар ва механизмлар, уларнинг ишлаш принциплари ва ишлатиш асослари билан таништирилади

● РЕКЛАМА ● РЕКЛАМА ● РЕКЛАМА