Кутубхонаси
Тадкиқотлар институти

ПЯТНИЦА, 31 ОКТЯБРЯ 2014 ГОДА

ВЕЧЕРНИЙ Ташкент

Газета выходит с 1 июля 1966 года

ОБЩЕСТВЕННО-ПОЛИТИЧЕСКАЯ ЕЖЕДНЕВНАЯ ГОРОДСКАЯ ГАЗЕТА № 211 (12.772) Цена в розницу – свободная

СТОЛИЦА: ДЕНЬ ЗА ДНЕМ

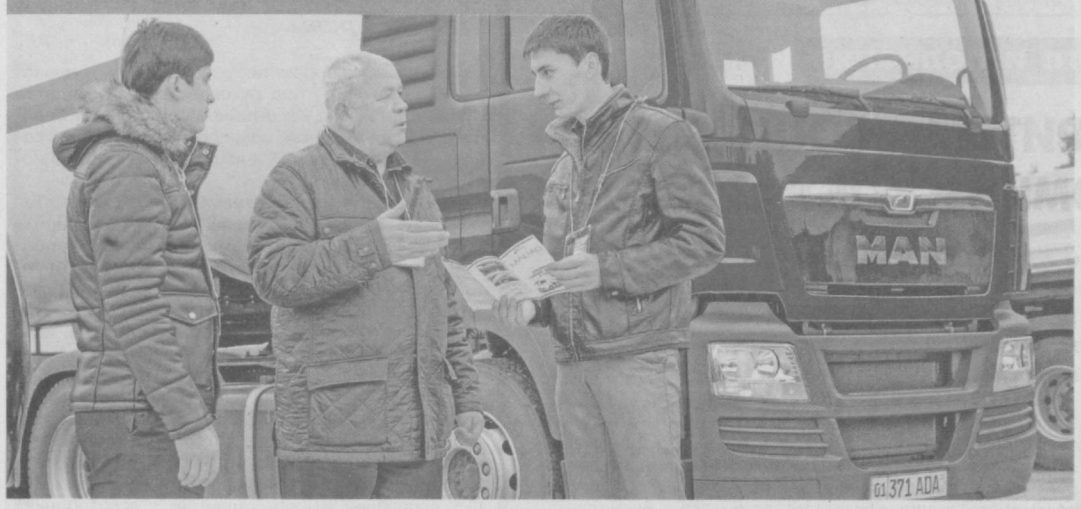

ИНТЕРЕСНЫЕ ПРЕЗЕНТАЦИИ И ВЫГОДНЫЕ СОГЛАШЕНИЯ

В Узэкспоцентре продолжается VIII Международная промышленная ярмарка и Кооперационная биржа.

В третий день Международной промышленной ярмарки и Кооперационной биржи состоялись презентации государственно-акционерных компаний «Узбекэнерго» и «Узкимёсаноат», Национальной холдинговой компании «Узбекнефтегаз», Государственного комитета по геологии и минеральным ресурсам, ассоциаций «Узпахтасаноат» и «Узагромашсервис», Министерства сельского и водного хозяйства, акционерных обществ «Узбекуголь», «Технолог» и «Агрегатный завод», Узбекского агентства по печати и информации, издательско-полиграфической акционерной компании «Шарк», субъектов малого бизнеса и частного предпринимательства, предприятий Ферганской, Андижанской, Наманганской областей.

На мероприятиях отмечалось, что форум, организованный по инициативе Президента Ислама Каримова, служит усилению внутриотраслевой и межотраслевой промышленной кооперации, локализации производства готовой продукции, расширению сотрудничества между предприятиями и предпринимателями.

В нашей стране уделяется особое внимание увеличению объемов выработки электроэнергии, введению в эксплуатацию новых мощностей. Осуществляется работа по модернизации, техническому и технологическому переоснащению энергетической сферы, экономному расходованию энергии, повышению эффективности использования топливно-энергетических ресурсов, внедрению возобновляемых источников энергии и укреплению международного сотрудничества в сфере.

ГАК «Узбекэнерго» представлена стендами десяти предприятий сферы. Здесь демонстрируется современное электротехническое оборудование: изоляторы, трансформаторы, электронные счетчики, высокопрочные материалы и запасные части, а также энергосберегающие диодные лампы и работающие на солнечной энергии водонагреватели. Представители компании отметили высокий интерес к их продукции и сообщили, что уже заключены договоры на более чем 400 миллиардов сумов.

Нефтегазовая промышленность – одна из лидирующих отраслей экономики Узбекистана. Благодаря коренным преобразованиям в сфере, осуществленным за годы независимости, только в 2013 году освоены инвестиции в объеме более 2,8 миллиарда долларов США, что на 11 процентов больше прогнозных показателей. Национальная холдинговая компания «Узбекнефтегаз» совместно с зарубежными компаниями реализует крупные инвестиционные проекты по геологоразведке, освоению нефтяных и газовых месторождений.

На предприятиях системы Государственно-акционерной компании «Узкимёсаноат» производится более 150 видов продукции, в том числе минеральные удобрения, искусственное волокно, полимерные материалы, химические реагенты для энергетической, химической, горнодобывающей промышленности, средства защиты растений, дефолианты, пленка, используемая в хлопководстве.

– Международная промышленная ярмарка и Кооперационная биржа предоставляет хорошую возможность для переговоров с представителями отраслевых предприятий и субъектами других сфер, а также для налаживания сотрудничества с зарубежными компаниями, – говорит начальник управления маркетинга и внешнеэкономической деятельности ГАК «Узкимёсаноат» Б.Набиев. – Так, на сегодняшний день мы заключили более двадцати контрактов с компаниями из Великобритании, ОАЭ, стран СНГ.

В нашей стране уделяется большое внимание поддержке и стимулированию малого бизнеса и частного предпринимательства. Особенно результативна масштабная работа по расширению экспортного потенциала субъектов предпринимательства, предоставлению им необходимой правовой, финансовой и организационной помощи для увеличения производства и экспорта современной, конкурентоспособной продукции.

На Международной промышленной ярмарке и Кооперационной бирже ведутся взаимовыгодные переговоры, подписываются новые договоры.

Бабур АБИДОВ,
корр. УзА.
Фото А. АБДУЛЛАЕВА (УзА).

ЧЕСТВОВАНИЕ ПОБЕДИТЕЛЕЙ И ПРИЗЕРОВ ПАРААЗИАТСКИХ ИГР

В результате особого внимания, уделяемого под руководством Президента Ислама Каримова развитию физической культуры и спорта, молодежь нашей страны достойно демонстрирует всему миру свои таланты, мастерство и потенциал. Это находит свое отражение и в больших победах спортсменов Узбекистана на престижных международных соревнованиях, когда высоко поднимается государственный флаг и звучит гимн нашей Родины.

И в этом году наши спортсмены достигают побед и высоких рубежей. Так, на II юношеских Олимпийских играх, прошедших 16–28 августа в Нанкине (КНР), наши юные спортсмены завоевали 4 золотые, 3 серебряные и 3 бронзовые медали. На XVII Азиатских играх, прошедших 19 сентября – 4 октября в Инчеоне (Южная Корея), представители Узбекистана выиграли 9 золотых, 14 серебряных и 21 бронзовую медали, а с учетом командных состязаний – 12 золотых, 14 серебряных и 35 бронзовых медалей, внеся тем самым достойный вклад в дальнейшее приумножение мировой славы Родины, широкую демонстрацию силы и потенциала нашего народа.

Такие успехи и достижения пробуждают в сердце каждого из нас особую радость и гордость.

(Окончание на 2-й стр.)

БРИФИНГ В ЖЕНЕВЕ

Во Дворце наций в Женеве состоялся брифинг по случаю предстоящих выборов в Законодательную палату Олий Мажлиса, областные, районные и городские Кенгаши народных депутатов Узбекистана.

В мероприятии, организованном Постпредством нашей страны при отделении ООН и других международных организаций в г.Женеве, приняли участие представители дипломатического корпуса, международных организаций (Совет по правам человека, Межпарламентский союз, УВКПЧ, ЮНЕП, МОТ, ОИС, Международный зеленый крест, Программа ООН по борьбе с ВИЧ/СПИДом), общественных, академических и экспертных кругов, а также СМИ страны пребывания.

Его участники смогли подробно ознакомиться с предоставленной информацией о проводимых общественно-политических реформах в республике, мерах по совершенствованию избирательной системы, нацеленных на развитие парламентаризма и укрепление демократических институтов.

Также отмечено, что предстоящие выборы в Олий Мажлис проводятся в условиях существенного расширения полномочий парламента, улучшения выборного законодательства, повышения активности политических партий и межпартийной конкуренции. Последние поправки в Конституцию страны обеспечивают эффективное разделение полномочий между субъектами государственной власти. Вместе с тем подчеркнуто, что наша страна придает особое значение проведению выборов на высоком уровне в соответствии с международными нормами и принципами.

Эксперт по вопросам парламентской демократии Женевского университета С.Вегманн отметила, что в мире отсутствует единый универсальный рецепт проведения успешных демократических преобразований. Существуют различные системы. Успешная модель демократизации в одной стране может оказаться неподходящей и безуспешной в другой. Поэтому каждое государство строит демократию исходя из своих особенностей.

Парламент является наиболее важным институтом демократии. Исследования показали, что демократические преобразования успешны именно в тех странах, где имеется сильный и хорошо организованный представительный орган.

В этой связи, по мнению эксперта, недавние конституционные реформы в Узбекистане, в результате которых расширились полномочия парламента и совершенствуется избирательная система, являются важным шагом вперед в процессе демократизации системы государственного правления.

Она позитивно оценила создание в Узбекистане двухпалатного профессионального парламента, поскольку, с ее слов, именно такая система обеспечивает более эффективное и полноценное представительство различных регионов, этнических групп и слоев населения.

– Двухпалатный представительный орган является компонентом демократии, способствующим обеспечению удовлетворенности граждан государством, и соответственно это важный фактор для сохранения стабильности и устойчивого развития, – отметила С.Вегманн.

Руководитель Департамента по международным связям Межпарламентского союза (МПС) А.Филип приветствовала процессы конституционных реформ и совершенствование избирательной системы, которые направлены на развитие институтов парламентской демократии в республике.

– Узбекистан является сравнительно молодым государством. В ходе реформ страна может учитывать соответствующий опыт стран Восточной и Центральной Европы, полагаться на поддержку региональных и международных организаций, в частности ОБСЕ, – сказала она.

А.Филип позитивно оценила активное участие узбекских женщин в парламентской деятельности и меры по обеспечению представительства этнических меньшинств в палатах Олий Мажлиса.

Со ссылкой на международный опыт эксперт МПС в качестве ключевых критериев оценки демократичности любого парламента назвала наличие представительства в нем всех слоев общества, транспарентность его деятельности, доступность, эффективность, подотчетность парламента перед избирателями, а также эффективность института парламентского контроля над деятельностью исполнительной власти.

Президент Дипломатического круга Женевы Р.Блум акцентировал внимание на богатом историко-культурном наследии Узбекистана, динамичном развитии страны за годы независимости и осуществляемых последовательных демократических реформах.

В частности, он высоко оценил меры по укреплению роли парламента, политических партий и совершенствованию выборного законодательства, которые демонстрируют приверженность страны демократическому пути развития.

Р.Блум высказал мнение, что в свете последних конституционных реформ предстоящие парламентские выборы имеют весьма важное значение для дальнейшего стабильного развития Республики Узбекистан. В этом контексте он приветствовал придание ЦИК статуса постоянно действующего, самостоятельного конституционного органа, принятие комплекса мер по обеспечению прозрачности, гласности и открытости выборного процесса, в том числе приглашение международных наблюдателей из авторитетных международных, региональных организаций и зарубежных стран. В заключение он призвал участников мероприятия «посетить Узбекистан и увидеть своими глазами процессы развития в республике».

ИА «Жахон».

XXI ВЕКА новости

вчера, сегодня, завтра

В СТРАНЕ

● В рамках выполнения Государственной программы «Год здорового ребенка» полностью отремонтированы сельские врачебные пункты «Заркент», «Турват», «Тоглик» Ташлакского района Ферганской области. Отделения центральной больницы на основе проекта «Здоровье-3» оснащены современным медицинским оборудованием на 15 тыс. долларов США. В общей сложности на реализацию программы направлено более 21 млрд. сумов.

● В Навои вступило в строй ООО «Навоий инвест пласт», специализирующееся на производстве полиэтиленовой и пластмассовой посуды. Сейчас здесь производят 19 видов продукции. Проект реализован за счет кредита «Хамкорбанка» в размере 92,5 тыс. долларов США.

● В Наманганском инженерно-технологическом институте в этом году было выполнено строительных работ на 3 миллиарда сумов. Проведена капитальная реконструкция дома студентов на 400 мест, построена новая столовая на 200 мест.

● В Андижане состоялась пресс-конференция, посвященная вопросам подготовки к выборам, предстоящим в декабре нынешнего года, роли и значению СМИ в этом процессе.

● В Гулистане проведен семинар, посвященный дальнейшему развитию сферы предпринимательства. В настоящее время в Сырдарьинской области действуют более семи тысяч субъектов малого бизнеса и частного предпринимательства. В этом году на долю этого сектора приходится 90 процентов произведенных в области строительных работ, 78 процентов оказанных услуг по перевозке грузов, 60 процентов – розничной торговли.

В МИРЕ

● Жертвами оползня в Шри-Ланке стали по меньшей мере сто человек. Надежды найти выживших нет. Об этом заявили в министерстве по ликвидации стихийных бедствий. Между тем местные жители считают, что погибших намного больше. Трагедия разыгралась в округе Бадулла. Причиной оползня стали мусонные дожди. Под слоем грязи и камней оказалось более 120 домов. Размыты автомобильные дороги. На место стихийного бедствия власти направили 700 военных и спасателей.

● Управление по борьбе с финансовыми преступлениями Великобритании начало расследование против ведущей национальной сети супермаркетов Tesco. В отчете за первое полугодие 2014-го прибыль была завышена на 263 млн. фунтов – это 330 млн. евро. Когда это обнаружилось, восемь топ-менеджеров Tesco были уволены, но инвесторы начали скидывать ее акции.

● В эстонском городе Вильянди 15-летний школьник застрелил свою учительницу. Погибшая – 56-летняя преподавательница немецкого языка Эва Сарап была признана в 2007 году лучшим педагогом уезда. Больше никто не пострадал. Полиция начала расследование происшествия. Стрелявший подросток задержан.

● 18 горняков остаются заблокированными в шахте в турецкой провинции Караман после произошедшей там аварии. Еще примерно столько же смогли выбраться наружу после обрушения породы и затопления забоя. Причиной стал прорыв трубы.

ОДНИМ АБЗАЦЕМ

По сообщениям информационной службы Ташгорхокимията и наших корреспондентов.

✓ Республиканский общественный детский фонд «Sen Yolg'iz Emassan» совместно с Министерством здравоохранения Республики Узбекистан организовали диспансеризацию воспитанников домов милосердия. **СЕГОДНЯ** она проходит в клинике Ташкентского педиатрического медицинского института.

✓ В Международном караван-сарае культуры Академии художеств Узбекистана проходит выставка керамических изделий «Вдохновение» молодой художницы Хусноры Ильхомджановой, посвященная Году здорового ребенка.

✓ **ЗАВТРА** в Ташкенте пройдет VII съезд педиатров Республики Узбекистан, в ходе которого будут обсуждаться приоритетные направления охраны здоровья детей в Узбекистане. Организатором мероприятия выступает РСНПМЦ педиатрии.

ФОРУМ МЕЖДУНАРОДНОЙ ФЕДЕРАЦИИ ГИМНАСТИКИ

Ташкент стал местом проведения 80-го конгресса Международной федерации гимнастики

Благодаря большому вниманию, уделяемому под руководством Президента Ислама Каримова развитию физической культуры и спорта, воспитанию здорового и гармонично развитого поколения, у молодежи страны формируются чувства любви к Родине, преданности стране, все более возрастает ее стремление высоко поднять Государственный флаг Узбекистана на международных аренах. Ярким тому подтверждением является тот факт, что наши спортсмены, завоевывая победы на различных международных соревнованиях, чемпионатах мира и континента, Азиатских и Олимпийских играх, вносят достойный вклад в прославление нашей страны во всем мире.

Осуществляемая благородная работа по широкой популяризации в стране физической культуры и спорта высоко оценивается международным спортивным сообществом. Глубоко символично, что 80-й конгресс Международной федерации гимнастики проводится в Узбекистане. Это является еще одним признанием реализуемых в стране мер по развитию спорта, в частности гимнастики.

На сегодняшний день членами Международной федерации гимнастики являются свыше 140 национальных федераций. В конгрессе участвует около 240 делегатов из более восьмидесяти стран.

Президент Федерации гимнастики Узбекистана, почетный президент Азиатского гимнастического союза Л. Каримова-Тиллаева, президент Международной федерации гимнастики, профессор Б. Гранди и другие отметили, что уделяемое в Узбекистане огромное внимание развитию физической культуры и спорта дает весомые результаты.

Сегодня не только в городах, но и в отдаленных селах строятся современные спортивные комплексы. В Узбекистане сформирована трехступенчатая система привлечения детей и молодежи к спорту. Соревнования «Умид ниходлари», «Баркамол авлод» и Универсиада служат школой подготовки и воспитания искусных спортсменов, а также важным фактором формирования здорового образа жизни в обществе.

Большую роль в выполнении этих задач играет гимнастика, так как занятие этим видом спорта способствует обретению хорошей физической формы, укреплению силы воли, характера, усилению целеустремленности.

Генеральный секретарь Международной федерации гимнастики Андре Гюйсбюлер отметил, что Федерация гимнастики Узбекистана вносит огромный вклад в развитие всех основных видов гимнастики и нынешний форум проводится на высоком организационном уровне.

Федерацией гимнастики Узбекистана осуществляется последовательная работа по популяризации в стране спортивной гимнастики, художественной гимнастики, трамполина, акробатики. Благодаря всесторонней поддержке государства работа в этом направлении обрела общенациональный масштаб. Постоянно проводятся региональные и республиканские соревнования, помогающие выявить талантливых спортсменов. Во всех областях страны организованы центры для занятий гимнастикой, полностью отвечающие международным требованиям, в которых этим видом спорта регулярно занимаются тысячи мальчиков и девочек. Самые перспективные и талантливые из них вливаются в ряды юношеских и национальных сборных команд по гимнастике. Осуществлена последовательная работа по оснащению современным гимнастическим инвентарем не только спортивных комплексов и специализированных спортивных школ, но и спортзалов общеобразовательных школ.

В 2007 году была основана Республиканская высшая школа спортивного мастерства по гимнастике, в 2011 году – Республиканская детско-юношеская специализированная спортивная школа олимпийского резерва по художественной гимнастике. С 2009 года спортсмены сборных Узбекистана по всем видам гимнастики получили возможность для занятий и проведения крупных соревнований во Дворце гимнастики, который считается центром подготовки к Олимпиаде.

С учетом мирового опыта огромное внимание уделяется повышению квалификации тренеров. Изучение в этом направлении перспективных научных и медицинских новшеств, подготовка спортсменов, налаживание производства спортивного инвентаря и оборудования – все это способствует дальнейшей популяризации спорта, формированию здорового образа жизни. В этих целях Федерация гимнастики Узбекистана активно участвует в международных форумах, организуемых Международной федерацией гимнастики и Азиатским гимнастическим союзом. Для популяризации передового опыта в столице и областях с участием международных и отечественных специалистов регулярно организуются семинары для тренеров и судей.

Наши гимнасты добиваются высоких результатов и успехов на международной арене. На состоявшихся в Южной Корее XVII Азиатских играх художественные гимнастки из Узбекистана, обыграв в командных соревнованиях ведущих спортсменов нашего континента, завоевали золотую медаль. В состязаниях по спортивной гимнастике Антон Фокин, успешно выполнив сложные упражнения на брусьях, набрал 15,475 балла. Это стало одним из лучших результатов соревнования, который позволил узбекскому спортсмену подняться на второе место пьедестала почета. Оксана Чусовитина, продемонстрировав высокое мастерство, завоевала серебряную медаль в опорном прыжке. Абдулла Азимов, зафиксировав высокий результат в упражнениях на отдельных предметах, поднялся на второе место пьедестала почета.

В ходе конгресса будет утвержден устав Международной федерации гимнастики в новой редакции, сообщает УзА.

Участники форума обсуждают дальнейшее развитие во всем мире всех направлений гимнастики, прием новых членов в Международную федерацию гимнастики и ряд других вопросов. Также будут разработаны меры по дальнейшему улучшению работы в данном направлении, повышению уровня подготовки спортсменов и укреплению сотрудничества национальных федераций гимнастики в целях использования самых передовых спортивных, научных и медицинских технологий, а также координации их деятельности.

Зиёдулла ЖОНИБЕКОВ, Жавохир ТАШХОДЖАЕВ.

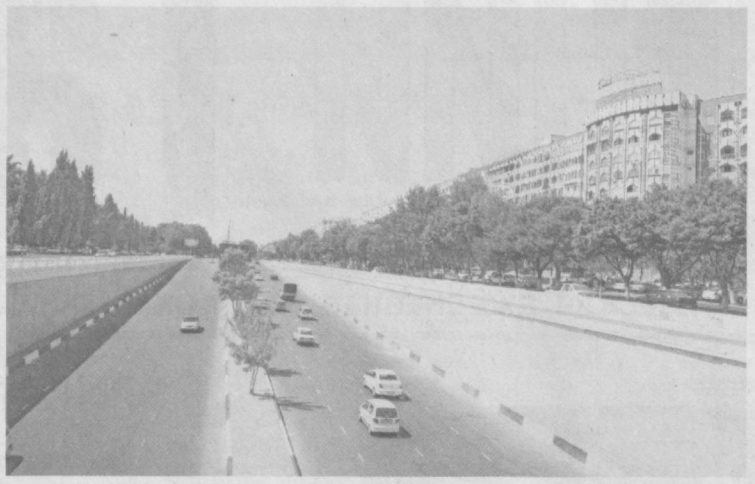

Развивается дорожная инфраструктура. Фото И. ИСМОИЛОВА.

Закон и его исполнение

В ПРИОРИТЕТЕ – СОЦИАЛЬНО-ЭКОНОМИЧЕСКОЕ РАЗВИТИЕ

В Ташкентском городском хокимияте состоялась пресс-конференция, посвященная исполнению Закона Республики Узбекистан «Об открытости деятельности органов государственной власти и управления» в Шайхантаурском районе.

Хоким Шайхантаурского района М. Миркосимов и другие отметили, что проводимые под руководством Президента Ислама Каримова широкомасштабные реформы во всех сферах служат важным фактором социально-экономического развития района, повышения уровня занятости и благосостояния населения, укрепления частного предпринимательства и малого бизнеса.

В районе действуют более 4300 субъектов малого бизнеса, 247 совместных предприятий, 11 крупных промышленных предприятий, сообщает УзА.

– В результате проводимой масштабной работы по строительству и благоустройству в районе становится все больше широких улиц, современных жилых домов, махаллинских гузаров, – говорит заместитель хокима района Комил Зохидов. – Растут производственные мощности, повышается уровень жизни населения. За прошедший период 2014 года произведено продукции более чем на 1 триллион 170 миллиардов сумов.

Последовательно продолжается выполнение программы социально-экономического развития района в 2014–2016 годах. В соответствии с ней намечена реализация почти трехсот проектов, в течение девяти месяцев текущего года выполнено более двухсот из них.

В соответствии с программой обеспечения занятости населения и создания новых рабочих мест в районе намечено организовать 9500 новых рабочих мест. Проведена масштабная работа по модернизации предприятий, развитию частного предпринимательства и надомного труда. В результате создано более 7,5 тысячи рабочих мест.

В девяти профессиональных колледжах района учащиеся получают знания и специальности на уровне мировых стандартов. В нынешнем году эти учебные заведения окончили более 4200 человек, 2800 из них трудоустроены. Ведется работа по обеспечению работой оставшейся части выпускников.

Проведена серьезная подготовка к отопительному сезону. При этом обращено особое внимание на повышение качества обеспечения жителей газом, электроэнергией, теплом. «Телефон доверия» позволяет своевременно принимать жалобы и обращения населения и обеспечивать их выполнение.

В районе запланировано запасти более 7 тысяч тонн основных видов сельскохозяйственной продукции на зимние и весенние месяцы, на что выделено более 8 миллиардов сумов. Уделяется внимание созданию в учреждениях социальной сферы запаса фруктов и овощей, которые размещаются на специальных складах и в холодильных камерах.

На мероприятии была дана подробная информация о работе по обеспечению исполнения Закона «Об открытости деятельности органов государственной власти и управления».

Сайёра ШОЕВА.

Государственная молодежная политика – в действии

УРОКИ МАСТЕРСТВА И ТАЛАНТА

В творческом доме «Дурмон» Союза писателей Узбекистана проходит VI республиканский семинар молодых дарований «Школа талантов». В нем принимают участие поэты и писатели, ученые-литературоведы, представители государственных и общественных организаций, молодежь со всех уголков страны.

Участники мероприятия ознакомились с проведенной в столице под руководством Президента Ислама Каримова масштабной созидательной работой, сооружениями, возведенными с учетом современных требований и национальных особенностей.

На семинаре председатель Союза писателей Узбекистана М. Ахмедов, Герой Узбекистана, народный поэт А. Арипов, академик А. Каюмов, народный писатель Узбекистана М. Тоир и другие отметили, что в стране уделяется особое внимание развитию национальной литературы, достойному стимулированию труда творческих работников, всесторонней поддержке молодых талантов.

В этом процессе ряд проектов реализуется Союзом писателей Узбекистана. В частности, издаются первые сборники молодых дарований. Их произведения обсуждаются в литературных кружках и на семинарах, творческих встречах и беседах. Цель традиционного республиканского семинара молодых дарований «Школа талантов» – всесторонняя поддержка юных писателей, предоставление консультаций по вопросам самосовершенствования и поиска.

– Занятия семинара дают возможность получить консультации и советы известных писателей, талантливых переводчиков, ознакомиться с творчеством ровесников, – говорит учащаяся академического лицея имени С. Сирожиддинова Национального университета Узбекистана имени Мирзо Улугбека Кумуш Абдусаломова. – Проводимая в стране работа по воспитанию никому и ни в чем не уступающего молодого поколения наполняет чувством гордости наши сердца, вдохновляет молодежь постоянно самосовершенствоваться.

В рамках семинара для молодых талантов организуются занятия по художественному переводу, художественной публицистике, драматургии, проводятся мастер-классы. В ходе встреч и бесед с талантливыми переводчиками, литературоведами, драматургами даются советы по работе с рукописями, предоставляется информация о современном литературном процессе.

Первые книги молодых талантов, получивших положительную оценку на семинаре, будут изданы фондом «Ижод» под рубрикой «Моя первая книга» и бесплатно распространены в школах, лицеях и колледжах.

НЕДЕЛЯ «INFOLIB 2014» ПРОДОЛЖАЕТСЯ

Программа Национальной информационно-библиотечной недели «Infolib 2014» состоит из дней открытых дверей, знаний, творчества, иностранных языков.

В рамках недели уже состоялось много интересных встреч с участием известных писателей и поэтов, художников, артистов, представителей общественных организаций и молодежи, а также презентации и ярмарка новых книг, различные семинары, показ фильмов и викторины.

Постановление Президента нашей страны Ислама Каримова «О мерах по организации деятельности Национальной библиотеки Узбекистана имени Алишера Навои – информационного ресурсного центра» от 20 марта 2012 года способствует организации этой недели на высоком уровне.

– Я люблю посещать Национальную библиотеку, мне нравится царящая здесь атмосфера знаний, – говорит учащаяся Ташкентского колледжа культуры Зилола Икрамжанова. – В эти дни я намерена эффективно использовать возможности, которые предоставила Неделя «Infolib 2014». К примеру, повышать свои навыки ораторского искусства на проводимых в ее рамках мастер-классах и тренингах.

Действительно, для молодежи, стремящейся совершенствоваться, Неделя «Infolib 2014» предоставляет хорошие возможности.

Викторина с участием учеников 3–4-х классов общеобразовательных школ Ташкента прошла в духе состязания. Она призвана стимулировать интерес юных школьников к чтению и закрепить знание литературы. Кроме того, в ходе развлекательных игр они усвоили навыки работы в команде.

Академик Ашраф Ахмедов выступил с докладом «Роль ученых и мыслителей средневековья в формировании культуры Мавероуннахра». В нем говорилось о бесценном вкладе в мировую цивилизацию таких выдающихся ученых и мыслителей, как Хоразми, Абу Райхан Беруни, Ибн Сино, Мирзо Улугбек, были даны интересные факты из их жизни.

Кроме того, состоялись состязания по шахматам и шашкам среди детей, выставка журналов и книг по шахматам, интерактивный тренинг по коммуникативным навыкам, творческая встреча с молодыми эстрадными исполнителями и другие мероприятия.

УзА.

ЧЕСТВОВАНИЕ ПОБЕДИТЕЛЕЙ И ПРИЗЕРОВ ПАРААЗИАТСКИХ ИГР

(Окончание. Начало на 1-й стр.)

На II Параазиатских играх, прошедших 18–24 октября в Инчеоне, 27 наших спортсменов завоевали 22 золотые, 5 серебряных и 4 бронзовые – всего 31 медаль в состязаниях по легкой атлетике, дзюдо, плаванию и стрельбе, что позволило команде Узбекистана занять пятое место среди более чем сорока государств и первое – среди стран Центральной Азии. Подобный результат среди паралимпийцев, когда 27 спортсменов завоевывают 31 медаль, заслуживает высокого уважения и восхищения. Другими словами, наши спортсмены еще раз продемонстрировали всему миру, что узбекский народ никому ни в чем не уступает и не уступит.

В соответствии с Распоряжением Президента Ислама Каримова победители и призеры II Параазиатских игр были награждены денежными премиями.

В столичном Музее олимпийской славы 30 октября прошла церемония чествования и вручения премий победителям и призерам II Параазиатских игр.

На мероприятии отмечалось, что благодаря особому вниманию, уделяемому главой нашего государства развитию спорта, физическая культура и спорт становятся все более популярными и среди молодежи с ограниченными физическими возможностями, а наши паралимпийцы добиваются высоких результатов на различных престижных соревнованиях.

В соответствии с Постановлением главы нашего государства «О подготовке спортсменов Узбекистана к XXXI летним Олимпийским и XV Паралимпийским играм 2016 года в городе Рио-де-Жанейро (Бразилия)» от 25 февраля 2013 года были созданы все условия для проведения нашими спортсменами учебно-тренировочных сборов на основе современных норм, повышения их опыта и мастерства, тщательной подготовки и достойного участия в соревнованиях.

Это стало главным фактором достижения нашими спортсменами таких впечатляющих побед на II Параазиатских играх. В состязаниях по легкой атлетике наши паралимпийцы выиграли 8 золотых, 4 серебряные и 3 бронзовые медали.

Особого восхищения заслуживают результаты нашего легкоатлета Фахриддина Хамроева. Первым пробежав дистанцию 800 метров, он обновил рекорд Азии. В забеге на 200 и 400 метров он также доказал свое превосходство над соперниками. Его результат на 400-метровке был зафиксирован как новый рекорд континента и Параазиатских игр.

Маъруфжон Муродиллаев первым пересек финишную черту в забеге на 1500 и 800 метров в своей классификации и также стал рекордсменом Азии на этих дистанциях.

Еще одна медаль высшей пробы была завоевана в эстафете 4х100 метров нашей командой в составе Мирана Сахатова, Дониёра Солиева, Улугбека Чориева и Фахриддина Хамроева.

Знаменосец спортивной делегации Узбекистана Мавлонбек Хайдаров в состязаниях по толканию ядра показал результат 14 метров 39 сантиметров и также установил рекорд Азии.

– Счастлив, что оправдал доверие нашего народа и Президента нашей страны на Параазиатских играх, – сказал М. Хайдаров. – Когда в честь моей победы прозвучал гимн нашей Родины и был высоко поднят флаг нашей страны, я почувствовал безграничную гордость. Это – результат дарованных нам независимостью великих благ, особого внимания и заботы главы нашего государства о нас, спортсменах, нашего под руководством опытных тренеров упорного труда.

В метании диска Хусниддин Норбеков показал результат 53 метра 84 сантиметра и занял первое место.

В состязаниях по прыжкам в длину Фаррух Мирзакулов выиграл серебряную медаль. Миран Сахатов завоевал две серебряные медали, Сирожиддин Норов – две бронзы, Дамир Пашаев – одну бронзу в беге на различные дистанции.

В ходе состязаний успешно выступили и наши дзюдоисты. Они выиграли семь золотых, по одной серебряной и бронзовой медали.

Шариф Халилов в состязаниях борцов весом до 81 килограмма обыграл Саида Нури Жаъфари из Ирана, Юсуке Хатсусе из Японии, в решающем поединке – Рунга Чатфуенга из Таиланда и поднялся на высшую ступень пьедестала почета. Чемпион мира по дзюдо Одилжон Тулендибаев продемонстрировал свое мастерство в состязаниях супертяжеловесов. В решающем поединке он обыграл иранца Хамзу Надри за 19 секунд и удостоился золотой медали Параазиатских игр.

В весовой категории до 73 килограммов Феруз Саидов принес еще одно золото в копилку сборной Узбекистана.

– Очень рад, что мне удалось выиграть золотую медаль на этих престижных соревнованиях, – сказал Ф. Саидов. – В основе моих успехов лежат большое внимание и забота Президента нашей страны о всесторонней поддержке молодежи, полной реализации ее талантов и способностей. Моя очередная цель – показать высокий результат и на Паралимпийских играх 2016 года в Бразилии.

Дзюдоисты Шерзод Намозов, Нурбек Бердиёров, Шухрат Бобоев, среди девушек – Севинч Салаева также обыграли всех своих соперников и выиграли золотые медали в своих весовых категориях. Гулрух Рахимова завоевала серебряную, а Ширин Шарипов – бронзовую медали.

Достойно выступившие в состязаниях по плаванию Кирилл Паньков выиграл сразу четыре медали высшей пробы, а Дмитрий Хорлин – три. Участник Паралимпийских игр в Лондоне и дважды установивший рекорд Азии Кирилл Паньков не оставил никаких шансов соперникам в заплывах на 50 и 100 метров вольным стилем, 100 метров – на спине и 200 метров комплексным стилем, а Дмитрий Хорлин поднялся на высшую ступень пьедестала почета в заплывах на 50, 100 и 400 метров вольным стилем. Следует отметить, что результаты Дмитрия Хорлина по трем дисциплинам, а Кирилла Панькова на 50-метровке вольным стилем стали новыми рекордами Азии.

На церемонии чествования узбекских спортсменов народный поэт Узбекистана И. Мирзо и другие поздравили их с таким высоким успехом на Параазиатских играх, пожелали новых побед в дальнейшем.

Заместитель председателя Национальной паралимпийской ассоциации Узбекистана У. Ахмаджонов, тренер по легкой атлетике С. Абдуходиков, спортсмены Ф. Саидов, С. Салаева, М. Хайдаров и другие выразили искреннюю благодарность Президенту нашей страны за постоянное внимание, уделяемое развитию спорта и всесторонней поддержке спортсменов.

На мероприятии выступил Премьер-министр Республики Узбекистан Ш. Мирзиёев.

УзА.

ПРОГРАММА ТЕЛЕПЕРЕДАЧ

ПОНЕДЕЛЬНИК, 3

Ўзбекистон

5.55 Кўрсатувлар дастури.
6.00 «Ассалом, Ўзбекистон!»
7.00 «Табиат кучлари». Х/ф.
7.25 «Иқлим».
7.30 Миллий сериал: «Ўзи уйланмаган совчи».
8.00 «Таҳлилнома».
8.40 «Хитой табиати». Х/ф.
9.30 «Қадрдон қадриятлар».
9.50 «Юртим таровати».
10.00 «Ёлғиз кабутар». Т/с.
10.45 «Кундуз амакининг ҳикоялари». М/с.
11.00 «Ахборот».
11.10 «Ватанпарвар».
11.55 «Иқлим».
12.00 «Ассалом, Ўзбекистон!»
13.00 «Мен ва У».
13.25 «Чуст пичоқлари».
13.40 «Юрган - дарё».
14.00 «Ахборот».
14.15 «Ҳидоят сари».
14.35 Миллий сериал: «Ҳаёт вальси».
15.05 «Тинч океани». Х/ф.
15.30 «Иқлим».
15.35 «Заковат».
16.35 «Нигоҳ».
17.00 «Ахборот».
17.10 «Эркин фикр».
17.20 «Иқлим».
17.40 «Қорачиқ».
18.00 «Кўнгил қўшиқ истайди».
18.10 «Қалб гавҳари».
18.40 «Доктор Хаус». Т/с.
19.25, 20.00, 20.55 Эълонлар.
19.30 «Ахборот» /рус/.
20.05 Миллий сериал: «Опа-сингиллар». 2-фасл.
21.00 «Ахборот».
21.40 «Муносабат».
22.20 «Кўнгил қўшиқ истайди».
22.30 – 00.05 «Браунлар оиласи». Б/ф.
00.05 «Агроолам».
00.20 Миллий сериал: «Опа-сингиллар».
1.00 «Ахборот» /рус/.
1.30 Миллий сериал: «Ҳаёт вальси».
2.00 «Шарқ тароналари».
2.15 ТелеТеатр: «Тақдир». 1-қисм.
3.00 «Ассалом, Ўзбекистон!»
4.00 «Ахборот».
4.40 Миллий сериал: «Ўзи уйланмаган совчи».
5.10 «Қорачиқ».
5.30 «Иқлим».
5.35 – 5.55 «Юрган - дарё».

Ёшлар

06.00 «Ватан меҳри».
06.10 «Тараннум».
06.50 «Ўзбек адабиёти».
07.00 «Мультипанорама».
07.50 «Ёшлик наволари».
08.10 «Чорраҳадаги уй». Т/с.
08.50 «Қумдаги мўъжиза».
09.00 «Фил ва малика». Т/с.
09.50 «Телетуҳфа».
10.00 «Камолот-инфо».
10.10 «Оқсуяк изкувар». Т/с.
11.40 «Зулфия издошлари».
12.00 «Олтин тупроқ».
12.10 «Бир қадам». Т/с.
12.50 «UzEX».
13.00 «Давр».
13.10 «Изабелла». Т/с.
13.50 «Билағон болажон».
14.30 «Мультипанорама».
14.50 «Мўъжизавий дунё».
15.50 «UzEX».
16.00 «Давр».
16.10 «Олтин даврим». Т/с.
17.00 «Камолот-инфо».
17.10 «Автопатруль».
17.30 «Армон». Б/ф. 1-қисм.
18.50 «UzEX».
19.00 «Давр».
19.30 «Тонгги шудринг». Т/с.
20.20 «Навоий хазинаси».
20.40 «Томчида қуёш».
20.50 «Ёшлик наволари».
21.10 «Изабелла». Т/с.
22.00 «Давр».
22.30 «Коломбо». Т/с.
23.50 «Қумдаги мўъжиза».

Тошкент

05.55 «Ягонасан, муқаддас Ватаним!»
06.00, 08.00, 12.00, 16.00, 18.00, 20.00, 02.00 «Poytaxt».
06.25 Миллий сериал: «Жийда гули».
07.00 «Тошкент вақти».
07.50 «Соз сеҳри».
07.55 «Бизнинг даҳолар».
08.20 «Ишга марҳамат!»
08.25 Тошкент тароналари.
08.35 «Пойтахт-эко».
08.45 «Профессионал».
09.05 «Элиза». Т/с.
09.50 «Poytaxt-sport».
10.00, 14.00, 22.00 «Пойтахт» /Рус тилида/.
10.20 «Пеликан».
Б/ф /Рус тилида/.
11.45 «Қонун доирасида».
12.10 «Рептилии земноводные». Х/ф /Рус тилида/.
13.00 «Тошкент вақти».
13.50 «Poytaxt-reportaj».
14.10 «Бахт қўрғони».
14.40 «Холис назар».
15.00 «Poytaxt-biznes».
15.10 «Ўгай она». Т/с.
16.10 «Кузги марафон». Б/ф.
17.40 «Фан ва тараққиёт».
18.25 «Рақснинг сеҳрли олами».
18.35 «Poytaxt-intervyu».
18.45 «Элиза».
Т/с. /Премьера/.
19.30 Тошкент тароналари.
19.40 «Телемаркет».
19.50 «Бизнинг даҳолар».
19.55 «Навоий махзани».
20.20 «Ишга марҳамат!»
20.25 «Ўгай она».
Т/с. /Премьера/.
21.15 «Пойтахт йўлларида».
21.35 «Poytaxt-eko».
21.45 «Телемаркет».
21.55 «Пойтахт-шаҳарлар».
22.20 «На грани».
Б/ф /Рус тилида/.
00.05 «Всё о туризме».
00.35 «Пойтахт йўлларида».
01.00 «Poytaxt-eko».
01.10 «Жизнь с холодной кровью». Х/ф /Рус тилида/. 1-қисм.
02.20 «Фарахли ноябрь». Б/ф.
04.00 «Тошкент вақти».
04.50 «Дунё» теледастури.
05.40 «Мисли гавҳар».

Спорт

06.00 «Хайрли тонг!»
06.05 Кўрсатувлар тартиби.
06.10 «Маҳорат мактаби».
06.30 Тонгги гимнастика.
06.40 «Матонат».
07.00 «SPORT-EXPRESS».
08.00 ХАБАРЛАР.
08.30 АНОНС.
08.35 Футбол. Ўзбекистон чемпионати. «Локомотив» – «Нефтчи».
10.15 «Sport rekordlari».
10.20 «Орзулар кемаси».
10.50 АНОНС.
10.55 Фигурали учиш. Гран-при.
11.55 Рақамлар, натижалар, рейтинглар.
12.00 «SPORT-EXPRESS».
13.00 Велоспорт.
13.50 «Техно-спорт».
14.00 ХАБАРЛАР.
14.15 «Sport ensiklopediya».
14.20 «Шоҳсупага йўл».
15.00 Теннис. ATP/WTA турнири.
16.10 АНОНС.
16.15 Интерфутбол.
17.55 Кўрсатувлар тартиби.
18.00 «Спорт сайёраси».
18.20 «Техно-спорт».
18.30 ХАБАРЛАР.
18.50 АНОНС.
18.55 «Болалар спорти».
19.20 Дзюдо. Катта дубулға турнири.
20.30 «Спорт-маркет».
20.35 «Футбол шарҳи».
21.25 «Sport ensiklopediya».
21.30 ХАБАРЛАР.
21.50 АНОНС.
21.55 Футбол. Ўзбекистон чемпионати. «Олмалиқ» – «Навбаҳор».
23.35 АНОНС.
23.40 «Халқ ўйинлари».
00.00 АНОНС.
00.05 Профессионал бокс.
00.55 «Sport rekordlari».
01.00 ХАБАРЛАР.
01.20 АНОНС.
01.25 Интерфутбол.
03.05 АНОНС.
03.10 Баскетбол.
04.35 АНОНС.
04.40 – 05.50 Теннис. ATP/WTA турнири.

Первый канал

05.00, 09.00, 11.00 Новости.
05.10 «Валентин Смирницкий. Портос на все времена».
06.00 Х/ф «Семь стариков и одна девушка».
07.35 Х/ф «Хортон».
09.15 Х/ф «Приходите завтра...».
11.15 Х/ф «Дело было в Пенькове».
12.55 Х/ф «Полосатый рейс».
14.25 Х/ф «Поклонница».
16.15, 17.15 Праздничный концерт.
17.00 Вечерние новости.
18.10 «Лермонтов».
20.00 «Время».
20.30 Т/с «Улыбка пересмешника».
22.10 «Александр Градский. Обернитесь!».
23.05 Т/с «Умник».
00.00 Х/ф «Жили три холостяка».
02.15 Х/ф «Страх высоты».
03.45 «В наше время».

Россия

05.55 Х/ф «Как же быть сердцу».
08.05 Х/ф «Одинокие сердца».
12.00, 14.20 Х/ф «Ключи от прошлого».
14.00, 20.00 Вести.
20.30 Х/ф «Поддубный».
23.00 Х/ф «Трава под снегом».
02.50 Х/ф «Устрицы из Лозанны».
04.20 Д/ф «Мастера». «Чудеса России».

НТВ

05.00 Т/с «Дорожный патруль»
06.50, 07.15 Т/с «Морские дьяволы. Смерч»
07.00, 09.00, 12.00, 15.00, 18.00 «Сегодня»
09.20, 12.25, 15.20 Т/с «СОБР»
18.40 Т/с «Литейный»
23.20 Х/ф «Танец живота»
01.10 «Главная дорога»
01.45 «Дикий мир»
01.55 Т/с «Передел. Кровь с молоком»
03.50 Т/с «Супруги»

ВТОРНИК, 4

Ўзбекистон

5.55 Кўрсатувлар дастури.
6.00 «Ассалом, Ўзбекистон!»
7.00 «Табиат кучлари». Х/ф.
7.25 «Иқлим».
7.30 Миллий сериал: «Ўзи уйланмаган совчи».
8.00 «Ахборот».
8.40 «Хитой табиати». Х/ф.
9.30 «Эркин фикр».
9.40 «Агроолам».
10.00 «Ёлғиз кабутар». Т/с.
10.45 «Кундуз амакининг ҳикоялари». М/с.
11.00 «Ахборот».
11.10 Миллий сериал: «Опа-сингиллар».
11.55 «Иқлим».
12.00 «Ассалом, Ўзбекистон!»
13.00 «Ўзингни англа». Ток-шоу.
13.45 «Иқлим».
13.50 «Хива: Нафосат тимсоллари».
14.00 «Ахборот».
14.15 «Менинг боғим».
14.35 Миллий сериал: «Ҳаёт вальси».
15.05 «Кўрганларимиз ҳақида».
15.30 «Тинч океани». Х/ф.
15.55 «Иқлим».
16.00 «Тезкор хабарлар».
16.10 «Тараққиёт таянчи».
16.30 «Ахборот». /инглиз/.
16.40 «Қорачиқ».
17.00 «Ахборот».
17.10 «Қадрдон қадриятлар».
17.40 «Иқлим».
17.45 «2014 йил – Соғлом бола йили». «Соғлом келажак».
18.00 «Кўнгил қўшиқ истайди».
18.10 «Кунларнинг бирида».
18.25 «Умр заволи».
18.40 «Доктор Хаус». Т/с.
19.25, 20.00, 20.55 Эълонлар.
19.30 «Ахборот» /рус/.
20.05 Миллий сериал: «Опа-сингиллар».
21.00 «Ахборот».
21.40 «Ойдин ҳаёт». Ток-шоу.
22.25 «Кўнгил қўшиқ истайди».
22.35 – 23.35 «Чақмоқлар». Ҳ/ф. Премьера.
23.35 «Кўрганларимиз ҳақида».
00.00 «Нафосат тимсоллари».
00.10 «Соғлом келажак».
00.25 Миллий сериал: «Опа-сингиллар».
1.00 «Ахборот» /рус/.
1.30 Миллий сериал: «Ҳаёт вальси».
2.00 «Менинг боғим».
2.15 ТелеТеатр: «Тақдир». 2-қисм.
3.00 «Ассалом, Ўзбекистон!»
4.00 «Ахборот».
4.40 Миллий сериал: «Ўзи уйланмаган совчи».
5.10 «Қадрдон қадриятлар».
5.40 – 5.55 «Кунларнинг бирида».

Ёшлар

06.00 «Ватан меҳри».
06.10 «Тараннум».
06.50 «Ўзбек адабиёти».
07.00 «Мультипанорама».
07.50 «Ёшлик наволари».
08.10 «Чорраҳадаги уй». Т/с.
08.50 «Табассум қил!»
09.00 «Фил ва малика». Т/с.
09.50 «Телетуҳфа».
10.00 «Давр».
10.10 «Оқсуяк изкувар». Т/с.
11.40 «Автопатруль».
12.00 «Олтин тупроқ».
12.10 «Бир қадам». Т/с.
12.50 «UzEX».
13.00 «Давр».
13.10 «Изабелла». Т/с.
13.50 «Билағон болажон».
14.30 «Мультипанорама».
14.50 «Мўъжизавий дунё».
15.50 «UzEX».
16.00 «Давр».
16.10 «Олтин даврим». Т/с.
17.00 «Ҳикоя».
17.10 «Давр мавзуси».
17.30 «Армон». Б/ф. 2-қисм.
18.50 «UzEX».
19.00 «Давр».
19.30 «Тонгги шудринг». Т/с.
20.20 «Нуқтаи назар».
20.50 «Ёшлик наволари».
21.10 «Изабелла». Т/с.
22.00 «Давр».
22.30 «Коломбо». Т/с.
23.50 «Табассум қил!»
00.00 «Жаҳон мусиқаси».
01.00 «Мўъжизавий дунё».
02.00 «Тараннум».
02.40 «Автопатруль».
03.00 «Навоий набиралари».
03.30 «Ватанпарвар».
04.10 «Арктика ҳикояси».
05.30 «Давр».

Тошкент

05.55 «Ягонасан, муқаддас Ватаним!»
06.00, 08.00, 12.00, 16.00, 18.00, 20.00, 02.00 «Poytaxt».
06.25 Миллий сериал: «Жийда гули».
07.00 «Тошкент вақти».
07.50 «Соз сеҳри».
07.55 «Бизнинг даҳолар».
08.20 «Ишга марҳамат!»
08.25 Тошкент тароналари.
08.35 «Пойтахт-эко».
08.45 «Профессионал».
09.05 «Элиза». Т/с.
09.50 «Poytaxt-sport».
10.00, 14.00, 22.00 «Пойтахт» /Рус тилида/.
10.20 «Меҳмон».
Б/ф /Рус тилида/.
11.45 «Ҳимоя».
12.10 «Жизнь с холодной кровью». Х/ф /Рус тилида/. 1-қисм.
13.00 «Тошкент вақти».
13.50 «Poytaxt-intervyu».
14.10 «Саргузаштлар ороли».
14.40 «Эртамиз эгалари».
15.00 «Poytaxt-biznes».
15.10 «Ўгай она». Т/с.
16.10 «Яна ёшликка қайтиб». Б/ф.
17.45 «Кадр ортида».
18.25 «Рақснинг сеҳрли олами».
18.35 «Пойтахт-интервью».
18.45 «Элиза».
Т/с. /Премьера/.
19.30 Тошкент тароналари.
19.40 «Телемаркет».
19.50 «Бизнинг даҳолар».
19.55 «Навоий махзани».
20.20 «Ишга марҳамат!»
20.25 «Ўгай она».
Т/с. /Премьера/.
21.15 «Телетаҳлил».
21.35 «Poytaxt-madaniyat».
21.45 «Телемаркет».
21.55 «Пойтахт-шаҳарлар».
22.20 «Выкрутасы».
Б/ф /Рус тилида/.
00.05 «Всё о туризме».
00.35 «Телетаҳлил».
01.00 «Poytaxt-madaniyat».
01.10 «Жизнь с холодной кровью». Х/ф /Рус тилида/. 2-қисм.
02.20 «Кузги марафон». Б/ф.
03.50 «Истеъдод».
04.00 «Тошкент вақти».
04.50 «Дунё» теледастури.
05.40 «Менинг маҳаллам».

Спорт

06.00 «Хайрли тонг!»
06.05 Кўрсатувлар тартиби.
06.10 «Эстафета».
06.30 Тонгги гимнастика.
06.40 «Менинг танловим».
07.00 «SPORT-EXPRESS».
08.00 ХАБАРЛАР.
08.10 АНОНС.
08.15 Футбол. Ўзбекистон чемпионати. «Олмалиқ» – «Навбаҳор».
09.55 «Sport rekordlari».
10.00 «Қувноқ стартлар».
10.35 Фигурали учиш. Гран-при.
11.30 «Болалар спорти».
11.55 Рақамлар, натижалар, рейтинглар.
12.00 «SPORT-EXPRESS».
13.00 Футбол шарҳи».
13.50 «Техно-спорт».
14.00 ХАБАРЛАР.
14.15 «Sport ensiklopediya».
14.20 Профессионал бокс.
15.10 Интерфутбол.
16.50 Теннис. ATP/WTA турнири.
17.55 Кўрсатувлар тартиби.
18.00 «Спорт сайёраси».
18.15 АНОНС.
18.20 Техно-спорт».
18.30 ХАБАРЛАР.
18.50 АНОНС.
18.55 «Менинг танловим».
19.15 Дзюдо. Катта дубулға турнири.
20.35 «Спорт-маркет».
20.40 «RING».
21.25 «Sport rekordlari».
21.30 ХАБАРЛАР.
21.50 АНОНС.
21.55 Интерфутбол.
23.35 АНОНС.
23.40 «Жорж Бест». Ҳужжатли фильм.
00.00 АНОНС.
00.05 Баскетбол.
01.25 АНОНС.
01.30 ХАБАРЛАР.
01.50 «Sport ensiklopediya».
01.55 Интерфутбол.
03.35 АНОНС.
03.40 Марафон.
04.40 АНОНС.
04.45 – 05.50 Теннис. ATP/WTA турнири.

Первый канал

05.00, 09.00, 11.00 Новости.
05.10 Гении и злодеи.
05.35 Х/ф «Трактир на Пятницкой».
07.05 Х/ф «Кубанские казаки».
09.15, 20.30 Т/с «Улыбка пересмешника».
11.10 «Флаг. Символ преемственности».
12.00 Х/ф «Королева бензоколонки».
13.20 Х/ф «Три плюс два».
14.55 Х/ф «Весна на Заречной улице».
16.30, 17.15 «Голосящий КиВиН».
17.00 Вечерние новости.
20.00 «Время».
22.10 «Вечерний Ургант».
22.45 «Прима из клана сопрано».
23.40 Т/с «Умник».
00.35 Х/ф «Соло для слона с оркестром».
02.45 «В наше время».

Россия

05.25, 03.45 «Комната смеха».
06.35 Х/ф «Как же быть сердцу-2».
08.35 М/ф «Снежная королева».
09.55, 14.20 Х/ф «Пенелопа».
14.00, 20.00 Вести.
17.50 «Петросян-шоу».
20.30 Х/ф «Солнечный удар».
23.55 Х/ф «Ящик Пандоры».

НТВ

04.50 Т/с «Дорожный патруль»
06.50, 07.15 Т/с «Морские дьяволы. Смерч»
07.00, 09.00, 12.00, 15.00, 18.00 «Сегодня»
09.20, 12.25, 15.20 Т/с «СОБР»
18.45 Футбол. Лига чемпионов УЕФА. «Зенит» /Россия/ – «Байер» /Германия/
21.00 Т/с «Литейный»
23.55 Х/ф «Шпильки»
02.05 «Квартирный вопрос»
03.05 «Дикий мир»
04.00 Т/с «Супруги»

СРЕДА, 5

Ўзбекистон

5.55 Кўрсатувлар дастури.
6.00 «Ассалом, Ўзбекистон!»
7.00 «Қушларнинг сирли ҳаёти». Ҳ/ф.
7.30 Миллий сериал: «Ўзи уйланмаган совчи».
8.00 «Ахборот».
8.40 «Орбита». Ҳ/ф.
9.30 «Ягона оилада».
9.45 «Навоий олами».
10.00 «Ёлғиз кабутар». Т/с.
10.45 «Кундуз амакининг ҳикоялари». М/с.
11.00 «Ахборот».
11.10 Миллий сериал: «Опа-сингиллар».
11.55 «Иқлим».
12.00 «Ассалом, Ўзбекистон!»
13.00 «Чақмоқлар». Х/ф.
14.00 «Ахборот».
14.15 «Қалб гавҳари».
14.45 Миллий сериал: «Ҳаёт вальси».
15.15 «Янгиланаётган юрт».
15.30 «Тинч океани». Х/ф.
15.55 «Иқлим».
16.00 «Ойдин ҳаёт». Ток-шоу.
16.45 «Тақдир». Теленовелла.
17.00 «Ахборот».
17.10 «Сен ёлғиз эмассан».
17.30 «Ўзбек амалий санъати».
17.50 «Кўнгил қўшиқ истайди».
18.00 «Ҳаммаси ҳаёт ҳақида».
18.25 «Иқлим».
18.30 «Доктор Хаус». Т/с.
19.15 Марказий сайлов комиссияси хабарлари /рус/.
19.30 «Ахборот» /рус/.
20.00, 20.55 Эълонлар.
20.05 Марказий сайлов комиссияси хабарлари.
20.20 Миллий сериал: «Опа-сингиллар».
21.00 «Ахборот».
21.40 «Юрган - дарё».
22.00 «Қишлоқ ҳаёти».
22.20 «Кўнгил қўшиқ истайди».
22.30 – 00.00 «Шерлар галаси». Б/ф.
00.00 «Ҳаммаси ҳаёт ҳақида».
00.25 Миллий сериал: «Опа-сингиллар».
1.00 «Ахборот» /рус/.
1.30 Миллий сериал: «Ҳаёт вальси».
2.00 «Шарқ тароналари».
2.15 ТелеТеатр: «Тақдир». 3-қисм.
3.00 «Ассалом, Ўзбекистон!»
4.00 «Ахборот».
4.40 Миллий сериал: «Ўзи уйланмаган совчи».
5.10 «Юрган-дарё».
5.30 «Иқлим».
5.35 – 5.55 «Навоий олами».

Ёшлар

06.00 «Ватан меҳри».
06.10 «Тараннум».
06.50 «Ўзбек адабиёти».
07.00 «Мультипанорама».
07.50 «Ёшлик наволари».
08.10 «Чорраҳадаги уй». Т/с.
08.50 «Қумдаги мўъжиза».
09.00 «Фил ва малика». Т/с.
09.50 «Телетуҳфа».
10.00 «Давр».
10.10 «Оқсуяк изкувар». Т/с.
11.40 «Давр мавзуси».
12.00 «Олтин тупроқ».
12.10 «Бир қадам». Т/с.
12.50 «UzEX».
13.00 «Давр».
13.10 «Изабелла». Т/с.
13.50 «Билағон болажон».
14.30 «Мультипанорама».
14.50 «Мўъжизавий дунё».
15.50 «UzEX».
16.00 «Давр».
16.10 «Олтин даврим». Т/с.
17.00 «Ҳикоя».
17.10 «Давр мавзуси».
17.30 «Армон». Б/ф. 3-қисм.
18.50 «UzEX».
19.00 «Давр».
19.30 «Тонгги шудринг». Т/с.
20.20 «Навоий хазинаси».
20.40 «Томчида қуёш».
20.50 «Ёшлик наволари».
21.10 «Изабелла». Т/с.
22.00 «Давр».
22.30 «Коломбо». Т/с.
23.50 «Қумдаги мўъжиза».

Тошкент

05.55 «Ягонасан, муқаддас Ватаним!»
06.00, 08.00, 12.00, 16.00, 18.00, 20.00, 02.00 «Poytaxt».
06.25 Миллий сериал: «Жийда гули».
07.00 «Тошкент вақти».
07.50 «Соз сеҳри».
07.55 «Бизнинг даҳолар».
08.20 «Ишга марҳамат!»
08.25 Тошкент тароналари.
08.35 «Пойтахт-эко».
08.45 «Профессионал».
09.05 «Элиза». Т/с.
09.50 «Poytaxt-sport».
10.00, 14.00, 22.00 «Пойтахт» /Рус тилида/.
10.20 «Ёлғиз чинор».
Б/ф /Рус тилида/.
11.45 «Қонун доирасида».
12.10 «Рептилии земноводные». Х/ф /Рус тилида/.
13.00 «Тошкент вақти».
13.50 «Poytaxt-reportaj».
14.10 «Бахт қўрғони».
14.40 «Холис назар».
15.00 «Poytaxt-biznes».
15.10 «Ўгай она». Т/с.
16.10 «Кузги марафон». Б/ф.
17.40 «Фан ва тараққиёт».
18.25 «Рақснинг сеҳрли олами».
18.35 «Poytaxt-intervyu».
18.45 «Элиза».
Т/с. /Премьера/.
19.30 Тошкент тароналари.
19.40 «Телемаркет».
19.50 «Бизнинг даҳолар».
19.55 «Навоий махзани».
20.20 «Ишга марҳамат!»
20.25 «Ўгай она».
Т/с. /Премьера/.
21.15 «Пойтахт йўлларида».
21.35 «Poytaxt-eko».
21.45 «Телемаркет».
21.55 «Пойтахт-шаҳарлар».
22.20 «На грани».
Б/ф /Рус тилида/.
00.05 «Всё о туризме».
00.35 «Пойтахт йўлларида».
01.00 «Poytaxt-eko».
01.10 «Жизнь с холодной кровью». Х/ф /Рус тилида/. 1-қисм.
02.20 «Фарахли ноябрь». Б/ф.
04.00 «Тошкент вақти».
04.50 «Дунё» теледастури.
05.40 «Мисли гавҳар».

Спорт

06.00 «Хайрли тонг!»
06.05 Кўрсатувлар тартиби.
06.10 «Маҳорат мактаби».
06.30 Тонгги гимнастика.
06.40 «Матонат».
07.00 «SPORT-EXPRESS».
08.00 ХАБАРЛАР.
08.30 АНОНС.
08.35 Футбол. Ўзбекистон чемпионати. «Локомотив» – «Нефтчи».
10.15 «Sport rekordlari».
10.20 «Орзулар кемаси».
10.50 АНОНС.
10.55 Фигурали учиш. Гран-при.
11.55 Рақамлар, натижалар, рейтинглар.
12.00 «SPORT-EXPRESS».
13.00 Велоспорт.
13.50 «Техно-спорт».
14.00 ХАБАРЛАР.
14.15 «Sport ensiklopediya».
14.20 «Шоҳсупага йўл».
15.00 Теннис. ATP/WTA турнири.
16.10 АНОНС.
16.15 Интерфутбол.
17.55 Кўрсатувлар тартиби.
18.00 «Спорт сайёраси».
18.20 «Техно-спорт».
18.30 ХАБАРЛАР.
18.50 АНОНС.
18.55 «Болалар спорти».
19.20 Дзюдо. Катта дубулға турнири.
20.30 «Спорт-маркет».
20.35 «Футбол шарҳи».
21.25 «Sport ensiklopediya».
21.30 ХАБАРЛАР.
21.50 АНОНС.
21.55 Футбол. Ўзбекистон чемпионати. «Олмалиқ» – «Навбаҳор».
23.35 АНОНС.
23.40 «Халқ ўйинлари».
00.00 АНОНС.
00.05 Профессионал бокс.
00.55 «Sport rekordlari».
01.00 ХАБАРЛАР.
01.20 АНОНС.
01.25 Интерфутбол.
03.05 АНОНС.
03.10 Баскетбол.
04.35 АНОНС.
04.40 – 05.50 Теннис. ATP/WTA турнири.

Первый канал

05.00, 09.00, 11.00 Новости.
05.10 «Валентин Смирницкий. Портос на все времена».
06.00 Х/ф «Семь стариков и одна девушка».
07.35 Х/ф «Хортон».
09.15 Х/ф «Приходите завтра...».
11.15 Х/ф «Дело было в Пенькове».
12.55 Х/ф «Полосатый рейс».
14.25 Х/ф «Поклонница».
16.15, 17.15 Праздничный концерт.
17.00 Вечерние новости.
18.10 «Лермонтов».
20.00 «Время».
20.30 Т/с «Улыбка пересмешника».
22.10 «Александр Градский. Обернитесь!».
23.05 Т/с «Умник».
00.00 Х/ф «Жили три холостяка».
02.15 Х/ф «Страх высоты».
03.45 «В наше время».

Россия

05.55 Х/ф «Как же быть сердцу».
08.05 Х/ф «Одинокие сердца».
12.00, 14.20 Х/ф «Ключи от прошлого».
14.00, 20.00 Вести.
20.30 Х/ф «Поддубный».
23.00 Х/ф «Трава под снегом».
02.50 Х/ф «Устрицы из Лозанны».
04.20 Д/ф «Мастера». «Чудеса России».

НТВ

05.00 Т/с «Дорожный патруль»
06.50, 07.15 Т/с «Морские дьяволы. Смерч»
07.00, 09.00, 12.00, 15.00, 18.00 «Сегодня»
09.20, 12.25, 15.20 Т/с «СОБР»
18.40 Т/с «Литейный»
23.20 Х/ф «Танец живота»
01.10 «Главная дорога»
01.45 «Дикий мир»
01.55 Т/с «Передел. Кровь с молоком»
03.50 Т/с «Супруги»

ЧЕТВЕРГ, 6

Ўзбекистон

5.55 Кўрсатувлар дастури.
6.00 «Ассалом, Ўзбекистон!»
7.00 «Қушларнинг сирли ҳаёти». Ҳ/ф.
7.30 Миллий сериал: «Ўзи уйланмаган совчи».
8.00 «Ахборот».
8.40 «Орбита». Ҳ/ф.
9.30 «Кўғирчоқбозлар».
9.55 «Иқлим».
10.00 «Ёлғиз кабутар». Т/с.
10.45 «Кундуз амакининг ҳикоялари». М/с.
11.00 «Ахборот».
11.10 Миллий сериал: «Опа-сингиллар».
11.55 «Иқлим».
12.00 «Ассалом, Ўзбекистон!»
13.00 «Сен ўчун». Б/ф. 1-қисм.
14.00 «Ахборот».
14.15 «Ҳаммаси ҳаёт ҳақида».
14.40 Миллий сериал: «Ҳаёт вальси».
15.10 «Қишлоқ ҳаёти».
15.30 «Тинч океани». Ҳ/ф.
15.55 «Иқлим».
16.00 «Тезкор хабарлар».
16.10 «Бир жиноят изидан».
16.30 «Ахборот» /инглиз/.
16.40 «Навоий олами».
17.00 «Ахборот».
17.10 «Нигоҳ».
17.35 «Нотариус маслаҳати».
17.45 «Менинг боғим».
18.00 «Кўнгил қўшиқ истайди».
18.15 «Мен ва У».
18.40 «Доктор Хаус». Т/с.
19.25, 20.00, 20.55 Эълонлар.
19.30 «Ахборот» /рус/.
20.05 Миллий сериал: «Опа-сингиллар».
21.00 «Ахборот».
21.40 «Устурлоб».
22.00 «Кўнгил қўшиқ истайди».
22.10 – 23.35 «Коинот сири – астреоид». Ҳ/ф. Премьера.
23.35 «Менинг боғим».
23.55 «Мен ва У».
00.20 Миллий сериал: «Опа-сингиллар».
1.00 «Ахборот» /рус/.
1.30 Миллий сериал: «Ҳаёт вальси».
2.05 «Шарқ тароналари».
2.20 ТелеТеатр: «Аршин мол олон». 1-қисм.
3.00 «Ассалом, Ўзбекистон!»
4.00 «Ахборот».
4.40 Миллий сериал: «Ўзи уйланмаган совчи».
5.10 «Кўғирчоқбозлар».
5.35 – 5.55 «Қишлоқ ҳаёти».

Ёшлар

06.00 «Ватан меҳри».
06.10 «Тараннум».
06.50 «Ўзбек адабиёти».
07.00 «Мультипанорама».
07.50 «Ёшлик наволари».
08.10 «Чорраҳадаги уй». Т/с.
08.50 «Табассум қил!»
09.00 «Фил ва малика». Т/с.
09.50 «Телетуҳфа».
10.00 «Давр».
10.10 «Оқсуяк изкувар». Т/с.
11.40 «Давр мавзуси».
12.00 «Олтин тупроқ».
12.10 «Бир қадам». Т/с.
12.50 «UzEX».
13.00 «Давр».
13.10 «Изабелла». Т/с.
13.50 «Билағон болажон».
14.30 «Мультипанорама».
14.50 «Мўъжизавий дунё».
15.50 «UzEX».
16.00 «Давр».
16.10 «Олтин даврим». Т/с.
17.00 «Ҳикоя».
17.30 «Қайнота». Б/ф. 2-қисм.
18.50 «Огоҳ бўлинг!»
19.00 «Давр».
19.30 «Тонгги шудринг». Т/с.
20.20 «Нуқтаи назар».
20.50 «Ёшлик наволари».
21.10 «Изабелла». Т/с.
22.00 «Давр».
22.30 «Коломбо». Т/с.
00.10 «Жаҳон мусиқаси».
01.00 «Мўъжизавий дунё».
01.50 «Куз чизгилари».
02.00 «Тараннум».
02.40 «Қорақалпоқ ёшлари».
03.00 «Ўзбек адабиёти».
04.00 «Ватанпарвар».
04.40 «Навоий набиралари».
05.10 «Оҳанглар сеҳри».
05.30 «Давр».

Тошкент

05.55 «Ягонасан, муқаддас Ватаним!»
06.00, 08.00, 12.00, 16.00, 18.00, 20.00, 02.00 «Poytaxt».
06.20 Миллий сериал: «Ҳаёт пиллапоялари». 1-қисм.
07.00 «Тошкент вақти».
07.50 «Соз сеҳри».
07.55 «Бизнинг даҳолар».
08.20 «Ишга марҳамат!»
08.25 Тошкент тароналари.
08.35 «Пойтахт-эко».
08.45 «Телетаҳлил».
09.05 «Элиза». Т/с.
09.50 «Poytaxt-sport».
10.00 «Poytaknt news».
10.20 «Тайна леди Одли».
Б.ф /Рус тилида/.
12.10 «Жизнь с холодной кровью». Х/ф /Рус тилида/. 3-қисм.
13.00 «Тошкент вақти».
13.50 «Poytaxt-reportaj».
14.00, 22.00 «Пойтахт» /Рус тилида/.
14.10 «Кўнгил ҳайратлари».
14.40 «Миттивойлар оиласи».
15.00 «Poytaxt-biznes».
15.10 «Ўгай она». Т/с.
16.10 «Хадсаккер раҳбари».
Б/ф.
17.50 «Истеъдод».
18.25 «Рақснинг сеҳрли олами».
18.35 «Poytaxt-intervyu».
18.45 «Элиза».
Т/с. /Премьера/.
19.30 Тошкент тароналари.
19.40 «Телемаркет».
19.50 «Бизнинг даҳолар».
19.55 «Навоий махзани».
20.20 «Ишга марҳамат!»
20.25 «Очиқ мулоқот».
21.15 «Обод хонадон».
21.35 «Poytaxt-Hi-tech».
21.45 «Телемаркет».
21.55 «Пойтахт-шаҳарлар».
22.20 «Госпожа горничная».
Б/ф /Рус тилида/.
00.05 «Всё о туризме».
00.35 «Бахт қўрғони».
01.00 «Пойтахт-Hi-tech».
01.10 «Жизнь с холодной кровью». Х/ф /Рус тилида/. 4-қисм.
02.20 «Оцеола». Б/ф.
04.00 «Тошкент вақти».
04.50 «Дунё» теледастури.
05.40 «Кинотақдим».

Спорт

06.00 «Хайрли тонг!»
06.05 Кўрсатувлар тартиби.
06.10 «Жозиба».
06.30 Тонгги гимнастика.
06.40 «Менинг танловим».
07.00 «SPORT-EXPRESS».
08.00 ХАБАРЛАР.
08.10 АНОНС.
08.15 Интерфутбол.
10.00 «Sport rekordlari».
10.05 «Ҳаёт чархпалаги». Ҳужжатли фильм.
10.50 АНОНС.
10.55 Фигурали учиш. Гран-при.
11.55 Рақамлар, натижалар, рейтинглар.
12.00 «SPORT-EXPRESS».
13.00 АНОНС.
13.05 «Евротайм».
13.50 «Техно-спорт».
14.00 ХАБАРЛАР.
14.15 «Sport ensiklopediya».
14.20 Интерфутбол.
16.00 Каратэ. Ўзбекистон Кубоги.
16.55 Теннис. ATP/WTA турнири.
17.55 Кўрсатувлар тартиби.
18.00 «Спорт сайёраси».
18.15 АНОНС.
18.20 «Техно-спорт».
18.30 ХАБАРЛАР.
18.50 АНОНС.
18.55 «Менинг танловим».
19.15 Дзюдо. Катта дубулға турнири.
20.35 «Спорт-маркет».
20.40 «Евротайм».
21.25 «Sport rekordlari».
21.30 ХАБАРЛАР.
21.50 АНОНС.
21.55 Интерфутбол.
23.35 АНОНС.
23.40 «Жорж Бест». Ҳужжатли фильм.
00.00 АНОНС.
00.05 Профессионал бокс.
00.55 АНОНС.
01.00 ХАБАРЛАР.
01.20 АНОНС.
01.25 Баскетбол.
02.55 Фигурали учиш. Гран-при.
03.55 Каратэ. Ўзбекистон Кубоги.
04.50 – 05.50 Теннис. ATP/WTA турнири.

Первый канал

05.00 «Утро России».
07.00, 08.00, 11.00, 14.00, 02.00 Новости.
07.05 «Поле чудес».
08.10 Контрольная закупка.
08.35 «Жить здорово!».
09.35 Модный приговор.
10.30 Фазенда.
11.15, 20.30 Т/с «Улыбка пересмешника».
12.55 Смак.
13.30, 14.20 «Время покажет».
15.15, 01.45, 02.05 «Мужское / Женское».
16.10, 01.00 «Наедине со всеми».
17.00 Вечерние новости.
18.00 «Давай поженимся!».
19.00 «Пусть говорят».
20.00 «Время».
22.15 «Вечерний Ургант».
22.50 Ночные новости.
23.05 «Политика».
00.05 Т/с «Умник».
02.45 «В наше время».

Россия

05.00 «Утро России».
09.55 Ток-шоу. «О самом главном».
11.00, 14.00, 17.00, 20.00 Вести.
11.35, 14.30, 17.10, 19

ПРОГРАММА ТЕЛЕПЕРЕДАЧ

(Окончание. Начало на 3-й странице).

ПЯТНИЦА, 7

Ўзбекистон

5.55 Кўрсатувлар дастури.
6.00 «Ассалом, Ўзбекистон!»
7.00 «Қушларнинг сирли ҳаёти». Х/ф.
7.25 «Иқлим».
7.30 Миллий сериал: «Ўзи уйланмаган совчи».
8.00 «Ахборот».
8.35 «Орбита». Х/ф.
9.25 1. «Дидар». 2. «Рангин-камон».
9.55 «Иқлим».
10.00 «Ёлғиз кабутар». Т/с.
10.45 «Қундуз амакининг ҳикоялари». М/с.
11.00 «Ахборот».
11.10 Миллий сериал: «Опа-сингиллар».
11.55 «Иқлим».
12.00 «Ассалом, Ўзбекистон!»
13.00 «Сен учун». Б/ф. 2-қисм.
14.00 «Ахборот».
14.15 «Соғлом келажак».
14.35 Миллий сериал: «Ҳаёт вальси».
15.05 «Жаҳон мусиқаси хазинасидан».
15.45 «Иқлим».
15.50 «Қизил гуллар». Б/ф.
17.00 «Ахборот».
17.10 «Янгиланаётган юрт».
17.25 «Кунларнинг бирида».
17.40 «Иқлим».
17.25 «Кўқон: Жомеъ масжиди».
17.55 «Кўнгил кўшиқ истайди».
18.05 «Зиё» студияси: «Эътиқод мустаҳкамлиги йўлида».
18.35 «Иқлим».
18.40 «Доктор Хаус». Т/с.
19.25, 20.00, 20.55 Эълонлар.
19.30 «Ахборот» /рус/.
20.05 Марказий сайлов комиссияси хабарлари. /инглиз/.
20.20 Миллий сериал: «Опа-сингиллар».
21.00 «Ахборот».
21.40 – 23.40 «Муносабат».
23.40 «Аёл бахти».
00.00 «Янгиланаётган юрт».
00.15 «Шарқ тароналари».
00.25 Миллий сериал: «Опа-сингиллар».
1.00 «Ахборот» /рус/.
1.30 Миллий сериал: «Ҳаёт вальси».
2.00 «Соғлом келажак».
2.20 ТелеТеатр: «Аршин мололон». 2-қисм.
3.00 «Ассалом, Ўзбекистон!»
4.00 «Ахборот».
4.40 Миллий сериал: «Ўзи уйланмаган совчи».
5.10 «Юртим таровати».
5.20 «Кунларнинг бирида...»
5.35 – 5.55 «Устурлоб».

Ёшлар

06.00 «Ватан мехри».
06.10 «Тараннум».
06.50 «Ўзбек адабиёти».
07.00 «Мультипанорама».
07.50 «Ёшлик наволари».
08.10 «Чорраҳадаги уй». Т/с.
08.50 «Қумдаги мўъжиза».
09.00 «Фил ва малика». Т/с.
09.50 «Телетуҳфа».
10.00 «Давр».
10.10 «Оқсуяк изқувар». Т/с.
11.40 «Зулфия издошлари».
12.00 «Олтин тупроқ».
12.10 «Бир қадам». Т/с.
12.40 «Илҳом қанотлари».
13.00 «Давр».
13.10 «Изабелла». Т/с.
13.50 «Билағон болажон».
14.30 «Мультипанорама».
15.00 «Мўъжизавий дунё».
15.50 «Куз чизгилари».
16.00 «Давр».
16.10 «Олтин даврим». Т/с.
16.50 «Ҳикоя».
17.00 «Қишлоқдаги тенгдошим».
17.30 «Ишқ риштаси». Б/ф. 1-қисм.
19.00 «Давр».
19.30 «Тонгги шудринг». Т/с.
20.20 «Инновация». Телеўйин.
20.50 «Ёшлик наволари».
21.10 «Изабелла». Т/с.
22.00 «Давр».
22.30 «Коломбо». Т/с.
00.10 «Жаҳон мусиқаси».
01.00 «Мўъжизавий дунё».
01.50 «Илҳом қанотлари».
02.00 «Тараннум».
02.40 «Зулфия издошлари».
03.00 «Арктика ҳикояси».
04.20 «Сўз ёшларга».
05.00 «Нуқтаи назар».
05.30 «Давр».

Тошкент

05.55 «Ягонасан, муқаддас Ватаним!»
06.00, 08.00, 12.00, 16.00, 18.00, 20.00, 02.00 «Poytaxt».
06.20 Миллий сериал: «Ҳаёт пиллапоялари».
07.00 «Тошкент вақти».
07.50 «Соз сехри».
07.55 «Бизнинг даҳолар».
08.20 «Ишга марҳамат!»
08.25 Тошкент тароналари.
08.35 «Poytaxt-Hi-tech».
08.45 «Мисли гавҳар».
09.05 «Элиза». Т/с.
09.50 «Poytaxt-sport».
10.00, 14.00, 22.00 «Пойтахт» /Рус тилида/.
10.20 «Клятва». Б/ф /Рус тилида/.
12.10 «Жизнь с холодной кровью». Х/ф /Рус тилида/. 4-қисм.
13.00 «Тошкент вақти».
13.50 «Poytaxt-intervyu».
14.10 «Саргузаштлар ороли».
14.40 «Пойтахт йўлларида».
15.00 «Poytaxt-biznes».
15.10 «Очиқ мулоқот».
16.10 «Сичқон ови». Б/ф.
17.40 «Эртамиз эгалари».
18.25 «Ҳимоя».
18.35 «Пойтахт-репортаж».
18.45 «Элиза». Т/с. /Премьера/.
19.30 Тошкент тароналари.
19.40 «Телемаркет».
19.50 «Бизнинг даҳолар».
19.55 «Навоий махзани».
20.20 «Ишга марҳамат!»
20.25 «Ўгай она». Т/с. /Премьера/.
21.15 «Сайёр камера».
21.35 «Poytaxt-eko».
21.45 «Телемаркет».
21.55 «Пойтахт-шаҳарлар».
22.20 «Хорошая женщина». Б/ф /Рус тилида/.
23.45 «Ҳимоя».
00.05 «Всё о туризме».
00.35 «Сайёр камера».
01.00 «Poytaxt-eko».
01.10 «Жизнь с холодной кровью». Х/ф /Рус тилида/. 5-қисм.
02.20 «Хадсаккер раҳбари». Б/ф.
04.00 «Тошкент вақти».
04.50 «Дунё» теледастури.
05.40 «Шаҳрим» /Рус тилида/.

Спорт

06.00 «Хайрли тонг!»
06.05 Кўрсатувлар тартиби.
06.10 «Арена».
06.30 Тонгги гимнастика.
06.40 «Менинг танловим».
07.00 «SPORT-EXPRESS».
08.00 ХАБАРЛАР.
08.10 АНОНС.
08.15 Интерфутбол.
09.55 «Sport rekordlari».
10.00 Профессионал бокс.
10.50 Теннис. ATP/WTA турнири.
11.55 Рақамлар, натижалар, рейтинглар.
12.00 «SPORT-EXPRESS».
13.00 АНОНС.
13.05 «Евротайм».
13.50 «Техно-спорт».
14.00 ХАБАРЛАР.
14.15 «Sport ensiklopediya».
14.20 Футбол мавсум якуни.
14.50 АНОНС.
14.55 Футбол. Ўзбекистон чемпионати. «Бунёдкор» – «Пахтакор». Тўғридан-тўғри олиб кўрсатилади.
16.50 АНОНС.
16.55 Пенчак-силат. Ўзбекистон очиқ чемпионати.
17.55 Кўрсатувлар тартиби.
18.00 «Спорт сайёраси».
18.15 АНОНС.
18.20 «Техно-спорт».
18.30 ХАБАРЛАР.
18.50 АНОНС.
18.55 «Матонат».
19.15 «Аптека слушает».
19.55 «Шоҳсупага йўл».
20.35 «Спорт-маркет».
20.40 «Евротайм».
21.25 АНОНС.
21.30 ХАБАРЛАР.
21.50 АНОНС.
21.55 «Шарқ яккакурашлари маликаси-2014».
23.25 АНОНС.
23.30 «Эътироф».
23.40 «Жорж Бест». Ҳужжатли фильм.
00.00 АНОНС.
00.05 Баскетбол.
01.25 АНОНС.
01.30 ХАБАРЛАР.
01.50 АНОНС.
01.55 Интерфутбол.
03.35 АНОНС.
03.40 Пенчак-силат. Ўзбекистон очиқ чемпионати.
04.40 АНОНС.
04.45 – 05.50 Теннис. ATP/WTA турнири.

Первый канал

04.00 Телеканал «Доброе утро».
07.00, 08.00, 11.00, 14.00 Новости.
07.05 «Пусть говорят».
08.10 Контрольная закупка.
08.35 «Жить здорово!».
09.35 Модный приговор.
10.30 Фазенда.
11.15 Т/с «Улыбка пересмешника».
12.55 Смак.
13.30, 14.20 «Время покажет».
15.15 «Мужское / Женское».
16.10 «Жди меня».
17.00 Вечерние новости.
18.00 «Человек и закон».
19.00 «Поле чудес».
20.00 «Время».
20.30 Х/ф «Москва слезам не верит».
23.00 «Вечерний Ургант».
23.50 Премия «Оскар-2013». «В поисках сахарного человека».
01.20 Х/ф «Сцены из семейной жизни».
02.45 Х/ф «Ау-у!».
03.55 «Пока все дома».

Россия

05.00 «Утро России».
08.55 «Мусульмане».
09.10 «Восход Победы. Разгром германских союзников».
10.05 Ток-шоу. «О самом главном».
11.00, 14.00, 17.00, 20.00 Вести.
11.35, 14.30, 17.10, 19.35 Местное время. Вести-Москва.
11.55 Т/с «Тайны следствия».
12.55 «Особый случай».
14.50 Вести. Дежурная часть.
15.00 Т/с «Сердце звезды».
16.00 Т/с «Пока станица спит».
17.30 Т/с «Каменская».
18.30 «Прямой эфир».
21.00 Х/ф «Дождаться любви».
00.40 Х/ф «Приказано женить».
02.50 «Горячая десятка».
03.55 «Комната смеха».
04.35 Х/ф «Самый последний день».

НТВ

05.00 «НТВ утром»
07.10 «До суда»
08.15, 09.20 Т/с «Возвращение Мухтара»
09.00, 12.00, 15.00, 18.00 «Сегодня»
10.30, 13.30, 16.30 «Обзор. Чрезвычайное происшествие»
10.55 «Суд присяжных»
12.20 «Суд присяжных. Окончательный вердикт»
14.00, 15.30 Т/с «Лесник»
17.00 «Говорим и показываем»
18.45 Т/с «Литейный»
22.30 «Список Норкина»
23.25 «Октябрь 1917. Почему большевики взяли власть»
00.50 Х/ф «Дело темное»
01.45 Т/с «Гончие»
03.35 Т/с «Супруги»

СУББОТА, 8

Ўзбекистон

5.55 Кўрсатувлар дастури.
6.00 «Ассалом, Ўзбекистон!»
7.00 «Уйимиз ҳайвонот боғи». Б/ф. 1-қисм.
8.00 «Ахборот».
8.40 «Тилли ва аждарча». М/ф.
9.20 «Яшил папайя ифори». Б/ф.
11.00 «Ўзингни англа». Ток-шоу.
11.45 «Кунларнинг бирида».
12.00 «Ассалом, Ўзбекистон!»
13.00 Миллий сериал: «Опа-сингиллар».
13.35 «Иқлим».
13.40 «Заковат».
14.40 «Манфаатли таклиф». Б/ф.
16.45 «Тўғривой ва Эгривой». М/ф.
17.00 «Ахборот».
17.10 «Шумтакалар». Ҳажвий тележурнал.
17.25 «Кўрганларимиз ҳақида».
17.50 «Бошпанасиз». Б/ф. 1-қисм.
19.25, 20.00, 20.55 Эълонлар.
19.30 «Ахборот» /рус /.
20.05 «Сайлов – демократия кўзгуси».
21.00 «Ахборот».
21.40 «Мужизалар макони».
22.05 «Дилнаво».
22.40 «Мен – Сэм». Б/ф. Премьера.
00.40 «Кунларнинг бирида».
00.55 «Иқлим».
1.00 «Ахборот» /рус/.
1.30 «Кўрганларимиз ҳақида».
1.55 «Иқлим».
2.00 «Учрашув». В/ф.
3.00 «Ассалом, Ўзбекистон!»
4.00 «Ахборот».
4.40 «Кўнгил ободлиги».
5.00 «Шарқ тароналари».
5.10 – 5.55 «Ойдин ҳаёт». Ток-шоу.

Ёшлар

06.00 «Ватан мехри».
06.10 «Уч кунлик дунё». Спектакль.
07.50 «Ёшлик наволари».
08.10 «Чорраҳадаги уй». Т/с.
08.50 «Табассум қил!»
09.00 «Фил ва малика». Т/с.
09.50 «Телетуҳфа».
10.00 «Давр».
10.10 «Гумбаз остида». Т/с.
11.00 «Қишлоқдаги тенгдошим».
11.30 «Қайнона». Б/ф.
12.50 «Томчида қуёш».
13.00 «Давр».
13.10 «Ғурур». Б/ф.
14.10 «Билағон болажон».
14.40 «Мультипанорама».
14.50 «Беғубор дамлар».
15.00 «Мўъжизавий дунё».
16.00 «Давр».
16.10 «Имкон-шоу».
17.00 «Ҳикоя».
17.30 «Ишқ риштаси». Б/ф. 2-қисм.
18.50 «Огоҳ бўлинг!»
19.00 «Давр».
19.30 «Тонгги шудринг». Т/с.
20.20 «Ош бўлсин!»
20.50 «Ёшлик наволари».
21.10 «Гумбаз остида». Т/с.
22.00 «Давр».
22.30 «Йўқолган дунё сари». Б/ф.
01.00 «Мўъжизавий дунё».
01.50 «Табассум қил!»
02.00 «Жаҳон мусиқаси».
03.00 «Ош бўлсин!»
03.30 «Шарқ гавҳари».
04.50 «Куз чизгилари».
05.00 «Қишлоқдаги тенгдошим».
05.30 – 06.00 «Давр».

Тошкент

05.55 «Ягонасан, муқаддас Ватаним!»
06.00 «Бу ажиб дунё». Х/ф.
07.00 «Тошкент вақти».
07.50 «Соз сехри».
07.55 «Бизнинг даҳолар».
08.00, 12.00, 16.00, 20.00, 02.00. «Poytaxt».
08.20 «Ишга марҳамат!»
08.25 Тошкент тароналари.
08.35 «Poytaxt-madaniyat».
08.45 «Тошкентнинг илм масканлари».
09.00 Миллий сериал: «Қисмат битиги». Т/с.
09.40 «Пойтахт-Hi-tech».
09.50 «Истеъдод».
10.00, 14.00, 22.00. «Пойтахт» /Рус тилида/.
10.20 «Путешествие к центру Земли». Б/ф /Рус тилида/.
12.10 «Элиза». Т/с. 50-қисм.
13.00 «Тошкент вақти».
13.50 «Пойтахт-репортаж».
14.10 «Жизнь с холодной кровью». Х/ф /Рус тилида/. 5-қисм.
15.00 «Poytaxt-eko».
15.10 «Ўгай она». Т/с.
16.10 «Париларнинг кузги совғаси». Б/ф.
17.30 «Кинотақдим».
17.50 «Poytaxt-reportaj».
18.00 «Poytaknt news».
18.20 «Саломат бўлинг!» тележурнали.
18.45 «Элиза». Т/с. /Премьера/.
19.30 Тошкент тароналари.
19.40 «Телемаркет».
19.50 «Бизнинг даҳолар».
19.55 «Навоий махзани».
20.20 «Ишга марҳамат!»
20.25 «Ўгай она». Т/с. /Премьера/.
21.15 «Кичик бизнесга катта имкониятлар».
21.35 «Пойтахт-эко».
21.45 «Телемаркет».
21.55 «Пойтахт-шаҳарлар».
22.20 «Человек с бульвара Капуцинов». Б/ф /Рус тилида/.
00.05 «Всё о туризме».
00.35 «Саломат бўлинг!» тележурнали.
01.00 «Пойтахт-эко».
01.10 «Создание глубин». Х/ф /Рус тилида/.
02.20 «Сичқон ови». Б/ф.
03.50 «Истеъдод».
04.00 «Тошкент вақти».
04.50 «Дунё» теледастури.
05.40 «Шаҳрим».

Спорт

06.00 «Хайрли тонг!»
06.05 Кўрсатувлар тартиби.
06.10 Тонгги гимнастика.
06.20 Интерфутбол.
08.00 ХАБАРЛАР.
08.10 АНОНС.
08.15 Футбол. Ўзбекистон чемпионати. «Бунёдкор» – «Пахтакор».
09.55 «Sport rekordlari».
10.00 Фигурали учиш. Гран-при.
11.20 АНОНС.
11.25 «Шарқ яккакурашлари маликаси-2014».
12.55 Рақамлар, натижалар, рейтинглар.
13.00 «Евротайм».
13.45 АНОНС.
13.50 «Техно-спорт».
14.00 ХАБАРЛАР.
14.10 «Sport ensiklopediya».
14.15 Интерфутбол.
15.55 Теннис. ATP/WTA турнири.
17.05 Пенчак-силат. Ўзбекистон очиқ чемпионати.
18.05 Кўрсатувлар тартиби.
18.10 «Спорт сайёраси».
18.25 АНОНС.
18.30 ХАБАРЛАР.
18.50 АНОНС.
18.55 «Менинг танловим».
19.20 АНОНС.
19.25 Футбол. Германия чемпионати. Тўғридан-тўғри олиб кўрсатилади.
21.20 «Спорт-маркет».
21.25 «Sport rekordlari».
21.30 ХАБАРЛАР.
21.50 АНОНС.
21.55 Футбол. Ўзбекистон чемпионати.
23.35 АНОНС.
23.40 «Жорж Бест». Ҳужжатли фильм.
00.00 АНОНС.
00.05 Баскетбол.
01.25 АНОНС.
01.30 ХАБАРЛАР.
01.50 «Sport ensiklopediya».
01.55 АНОНС.
02.00 Фигурали учиш. Гран-при.
03.20 «Эътироф».
03.30 АНОНС.
03.35 Пенчак-силат. Ўзбекистон очиқ чемпионати.
04.35 АНОНС.
04.40 – 05.50 Теннис. ATP/WTA турнири.

Первый канал

04.10 Контрольная закупка.
05.00, 09.00, 11.00, 14.00 Новости.
05.10 «Александр Градский. Обернитесь!».
06.00 Х/ф «За двумя зайцами».
07.20 «Играй, гармонь любимая!».
08.00 Умницы и умники.
08.45 «Слово пастыря».
09.15 «Всем миром. Новоселье».
10.05 «Смешарики. Новые приключения».
10.20 Смак.
11.15 «Идеальный ремонт».
12.00 «В наше время».
13.05, 14.15 Т/с «И все-таки я люблю...».
16.05 «Кто хочет стать миллионером?».
17.00 Вечерние новости.
17.25 «Ледниковый период».
20.00 «Время».
20.30 «Сегодня вечером».
22.05 Х/ф «Джентльмены удачи».
23.35 Х/ф «Роман «alla russa».
01.00 Х/ф «Послушай, не идет ли дождь...».
02.45 Х/ф «Над Тиссой».

Россия

06.35 «Сельское утро».
07.05 «Диалоги о животных».
08.00, 11.00, 14.00 Вести.
08.10, 11.10, 14.20 Местное время. Вести-Москва.
08.20 «Военная программа».
08.50 «Планета собак».
09.25 «Субботник».
10.05 Д/ф «Мастера». «Редкие люди».
11.20 Вести. Дежурная часть.
11.55 «Честный детектив».
12.25, 14.30 Х/ф «Не отпускай меня».
16.10 «Субботний вечер».
18.05 Х/ф «Полцарства за любовь».
20.00 Вести в субботу.
20.45 Х/ф «Сон как жизнь».
00.35 Х/ф «Жила-была Любовь».
02.35 Х/ф «Был месяц май».
04.55 «Комната смеха».

НТВ

04.35 Т/с «Дорожный патруль»
06.25 «Смотр»
07.00, 09.00, 12.00, 15.00 «Сегодня»
07.15 «Золотой ключ»
07.45 «Медицинские тайны»
08.25 «Готовим с Алексеем Зиминым»
09.20 «Главная дорога»
09.55 Кулинарный поединок
11.00 «Квартирный вопрос»
12.25 «Я худею»
13.30 «Поедем, поедим!»
14.05 «Своя игра»
15.15 «Профессия – репортер»
16.00 «Контрольный звонок»
17.00 «Следствие вели...»
18.00 «Центральное телевидение»
19.00 «Новые русские сенсации»
20.00 «Ты не поверишь!»
21.00 «Хочу к Меладзе»
22.55 «Мужское достоинство»
23.30 Т/с «Дознаватель»
01.20 «Дикий мир»
02.15 Т/с «Гончие»
04.05 Т/с «Супруги»

ВОСКРЕСЕНЬЕ, 9

Ўзбекистон

5.55 Кўрсатувлар дастури.
6.00 «Ассалом, Ўзбекистон!»
7.00 «Уйимиз ҳайвонот боғи». Б/ф. 2-қисм.
8.00 «Ахборот».
8.40 «Жаҳон цирки».
9.20 «Мэрайа Мунди ва Мидас қутичаси». Б/ф.
11.00 «Сайлов – демократия кўзгуси».
11.45 «Кунларнинг бирида...»
12.00 «Ассалом, Ўзбекистон!»
13.00 «Дилнаво».
13.30 «Иқлим».
13.35 Ҳинд киноси: «Бизни севги бирлаштирди». Премьера.
15.40 «Иқлим».
15.45 «Лорак». М/ф.
17.00 «Шумтакалар». Ҳажвий тележурнал.
17.25 «Кўнгил ободлиги».
17.45 «Бошпанасиз». Б/ф. 2-қисм.
19.25, 20.00. 20.55 Эълонлар.
19.30 «Таҳлилнома» /рус/.
20.05 «Ўзингни англа». Ток-шоу.
21.00 «Таҳлилнома».
21.40 «Билимдон». Интеллектуал танлов.
22.30 – 00.00 «Хорчилар». Б/ф.
00.00 «Ўзбек амалий санъати».
00.15 «Ўзингни англа». Ток-шоу.
1.00 «Таҳлилнома» /рус/.
1.30 «Тўққиз ой». Б/ф.
3.00 «Ассалом, Ўзбекистон!»
4.00 «Таҳлилнома».
4.40 «Билимдон». Интеллектуал танлов.
5.30 «Кунларнинг бирида».
5.45 – 5.55 «Шарқ тароналари».

Ёшлар

06.00 «Ватан мехри».
06.10 «Нексия». Спектакль.
07.30 «Томчида қуёш».
07.40 «Фаришта». В/ф.
08.00 «Таъзим».
08.10 «Чорраҳадаги уй». Т/с.
08.40 «Унутилмас оҳанглар».
09.00 «Фил ва малика». Т/с.
09.45 «Omad lotto».
10.00 «Ватанпарвар».
10.40 «Дон Кихот болалари». Б/ф.
12.00 «Таъзим».
12.00 «Қалпоқ». Ҳажвия.
12.30 «Оқ қамал». Б/ф.
14.20 «Телетуҳфа».
14.30 «Ош бўлсин!»
15.00 «Оқ тўфон». Б/ф.
17.00 «Соғлом оила – соғлом бола».
17.30 «Мультипанорама».
18.50 «Огоҳлик давр талаби».
19.00 «Давр ҳафта ичида».
19.30 «Имкон-шоу».
20.20 «Ҳимоячи». Б/ф.
23.20 «Ҳикоя».
23.40 «Оҳанглар сехри».
00.00 «Ватанпарвар».
00.40 «Қалпоқ». Ҳажвия.
Қадрли телетомошабинлар! Аналог русумидаги телеузатгичларда режага мувофиқ профилактика ишлари олиб борилиши муносабати билан, соат 01-00 дан 06-00 гача теледастурларимизни фақат рақамли телевизорларда кўриш мумкин бўлади.
01.00 «Сўз ёшларга».
01.40 «Ўзбек адабиёти».
02.40 «Жаҳон мусиқаси».
04.10 «Мўъжизавий дунё».
05.00 «Соғлом оила – соғлом бола».
05.30 «Давр ҳафта ичида».

Тошкент

05.55 «Ягонасан, муқаддас Ватаним!»
06.00 «Бу ажиб дунё». Х/ф.
07.00 «Тошкент вақти».
07.50 «Соз сехри».
07.55 «Бизнинг даҳолар».
08.00 «Poytaknt news».
08.20 Тошкент тароналари.
08.30 «Дилбандим» тележурнали.
09.00 Миллий сериал: «Қисмат битиги». Т/с.
09.40 «Ишга марҳамат!»
09.45 «Миттивойлар оиласи».
10.05 Ҳинд киноси: «Пинҳона». Б/ф.
12.50 «Пойтахт-культура».
13.00 «Тошкент вақти!»
13.50 «Бемби». М/ф.
15.00 «Тақдирлар».
15.30 «Менинг маҳаллам».
15.50 «Рақснинг сехрли олами».
16.00 «Poytaxt-avto».
16.10 «Бир қадам олға». Б/ф.
17.50 «Аъло кайфият» ҳажвий кўрсатув.
18.05 Болалар учун фильм: «Ҳаёт-бахш муҳаббат».
19.30 Тошкент тароналари.
19.40 «Телемаркет».
19.50 «Бизнинг даҳолар».
19.55 «Навоий махзани».
20.00 «Ишга марҳамат!»
20.05 «Ҳикматли дунё» теленовелла.
20.30 «Всё о туризме».
21.00 «Кинотақдим».
21.20 «Телемаркет».
21.30 «Пик Данте». Б/ф /Рус тилида/.
23.15 «Профессионал».
23.35 «Обод хонадон».
00.05 «Путешествие к центру Земли». Б/ф /Рус тилида/.
01.35 «Poytaxt-avto».
01.45 «Аъло кайфият» ҳажвий кўрсатув.
02.00 «Poytaxt».
02.20 «Париларнинг кузги совғаси». Б/ф.
03.40 «Эртамиз эгалари».
04.00 «Тошкент вақти!»
04.50 «Дунё» теледастури.
05.40 «Кадр ортида».

Спорт

06.00 «Хайрли тонг!»
06.05 Кўрсатувлар тартиби.
06.10 Футбол. Ўзбекистон чемпионати. «Бунёдкор» – «Пахтакор».
07.55 «Sport rekordlari».
08.00 ХАБАРЛАР.
08.10 АНОНС.
08.15 Футбол. Германия чемпионати.
09.55 АНОНС.
10.00 «Маҳорат мактаби».
10.20 «Терри Фокс». Ҳужжатли фильм.
11.05 Фигурали учиш. Гран-при.
12.20 «Кувноқ стартлар».
12.55 Рақамлар, натижалар, рейтинглар.
13.00 «Техно-спорт».
13.10 АНОНС.
13.15 «Куч бирликда».
13.45 «Эътироф».
13.55 «Sport ensiklopediya».
14.00 Футбол. Ўзбекистон чемпионати.
15.40 «Эстафета».
16.05 АНОНС.
16.10 Теннис. ATP/WTA турнири.
17.25 Кўрсатувлар тартиби.
17.30 «Орзулар кемаси».
18.00 ХАБАРЛАР.
18.30 АНОНС.
18.35 «Спорт сайёраси».
18.50 «Спортимиз маликалари».
19.25 Футбол. Германия чемпионати. «Боруссия» Д – «Боруссия» М. Тўғридан-тўғри олиб кўрсатилади.
21.25 «Спорт-маркет».
21.30 ХАБАРЛАР.
22.00 АНОНС.
22.05 Интерфутбол.
23.45 «Sport rekordlari».
23.50 «Эътироф».
00.00 АНОНС.
00.05 Оғир атлетика. Жаҳон чемпионати.
01.35 «Sport ensiklopediya».
01.40 Баскетбол.
03.10 АНОНС.
03.15 Фигурали учиш. Гран-при.
04.30 АНОНС.
04.35 – 05.50 Теннис. ATP/WTA турнири.

Первый канал

05.00, 09.00, 11.00 Новости.
05.10 «Эльдар Рязанов. Моей душе покоя нет».
06.05 Х/ф «Девушка без адреса».
07.30 «Служу Отчизне!».
08.00 «Здоровье».
09.15 «Непутевые заметки».
09.30 «Пока все дома».
10.15 «Смешарики. ПИН-код».
10.30 Фазенда.
11.15 «Александра Пахмутова. «Светит незнакомая звезда».
12.05 «ДОстояние РЕспублики».
14.05 «Заговор диетологов».
15.00 «Большие гонки».
16.25 «Своими глазами».
17.00 Вечерние новости.
17.15 «Черно-белое».
18.10 «Театр Эстрады».
20.00 Воскресное «Время».
21.30 «Толстой. Воскресенье».
22.30 Х/ф «Афоня».
00.05 Х/ф «Ларец Марии Медичи».
01.35 Х/ф «Попрыгунья».

Россия

05.35 Х/ф «Человек, который сомневается».
07.20 «Вся Россия».
07.35 «Сам себе режиссер».
08.25 «Смехопанорама».
08.55 «Утренняя почта».
09.30 «Сто к одному». Телеигра.
10.20 Местное время. Вести-Москва. Неделя в городе.
11.00, 14.00 Вести.
11.10 «Россия. Гений места».
12.10 Х/ф «Жених».
14.20 Местное время. Вести-Москва.
14.30 «Смеяться разрешается».
16.20 Х/ф «Сводная сестра».
20.00 Вести недели.
22.00 «Воскресный вечер».
23.50 «Я смогу».
03.10 Х/ф «Моя улица».

НТВ

05.05 Т/с «Дорожный патруль»
07.00, 09.00, 12.00, 15.00, 18.00 «Сегодня»
07.15 Лотерея «Русское лото плюс»
07.50 «Хорошо там, где мы есть!». Туристическая программа
08.25 «Едим дома!»
09.20 «Первая передача»
10.00 «Чудо техники»
10.50 «Дачный ответ»
12.20 СОГАЗ – чемпионат России по футболу 2014/2015 г. «Динамо» – ЦСКА
14.30, 15.15 Т/с «Морские Дьяволы. Смерч»
17.00 «Чрезвычайное происшествие. Обзор за неделю»
19.10 Х/ф «Одним меньше»
21.30 Х/ф «Служу отечеству!»
23.30 Т/с «Дознаватель»
01.15 Х/ф «Дело темное»
02.05 Т/с «Гончие»
04.00 Т/с «Супруги»

Реклама и объявления

Вниманию всех организаций, предприятий!

Заказчик – инжиниринговая компания «Служба единого заказчика» хокимията г. Ташкента

ОБЪЯВЛЯЕТ КОНКУРСНЫЕ ТОРГИ ПО ОБЪЕКТУ:

ЛОТ 1

«Капитальный ремонт по ул. Узбекистанской на участке от ул. Ш. Рашидова до ул. Бунёдкор».

Стартовая стоимость заказчика составляет
1 345 084 392 сум с НДС,
1 120 903 660 сум без НДС.

Срок окончания работ, установленный заказчиком, – 60 дней.

«Установка перильного ограждения на разделительной полосе вдоль МКАД на участке от улицы Гвардии полковника Ходжаева до улицы Ш. Рашидова».

Стартовая стоимость заказчика составляет
550 135 908 сум с НДС,
458 446 590 сум без НДС.

Срок окончания работ, установленный заказчиком, – 60 дней.

«Установка декоративного ограждения вдоль МКАД на участке от канала Анхор до ул. Ш. Рашидова».

Стартовая стоимость заказчика составляет
204 155 309 сум с НДС,
170 129 424 сум без НДС.

Срок окончания работ, установленный заказчиком, – 60 дней.

Финансирование проекта будет осуществляться за счет средств местного бюджета.

Организатор конкурсных торгов – Департамент строительства и инвестиционных программ хокимията г. Ташкента.

С 1 июля 2014 года к конкурсным торгам на выполнение строительно-монтажных работ на объектах, финансируемых за счет централизованных капитальных вложений, допускаются исключительно подрядные организации, включенные в реестр строительно-подрядных организаций.

Предприятия и организации должны соответствовать следующим условиям: иметь оборотные средства в размере не менее 20% от стоимости предмета конкурсного торга или поручительство банка на предоставление указанных средств; производственную базу; трудовые ресурсы и специалистов, необходимых для выполнения работ (услуг); обладать опытом работы на объектах, аналогичных конкурсному; гражданской правоспособностью и полномочиями на заключение договора.

При участии в конкурсных торгах отечественных и зарубежных строительных организаций при оценке конкурсных предложений предусматриваются следующие ценовые преференции для отечественных подрядчиков: при проведении оценки конкурсных предложений участников конкурсные предложения с импортной поставкой работ (услуг), по которым импортеры в соответствии с законодательством освобождаются от налога на добавленную стоимость, досчитываются на сумму указанного налога.

Для участия в торгах по отбору подрядных организаций и приобретения конкурсной документации необходимо обратиться с письменным запросом к организатору торга – в Департамент строительства и инвестиционных программ хокимията г. Ташкента по адресу: г. Ташкент, проспект Узбекистанский, 16А, ком. 504, тел: 239-17-15, факс: 239-46-00.

Стоимость одного комплекта конкурсной документации – 100 000 сум.

Оферты принимаются организатором торгов по адресу: г. Ташкент, проспект Узбекистанский, 16А, ком. 3, тел: 239-17-15, факс: 239-46-00.

Последний срок предоставления оферт – к дню и часу, установленным организатором конкурсных торгов по адресу: г. Ташкент, проспект Узбекистанский, 16А, ком. 504.

Вскрытие оферт состоится не менее чем через 30 дней после опубликования объявления.

УЗГИДРОМЕТ СООБЩАЕТ

*В Ташкенте **1 ноября** – переменная облачность, без осадков. Ветер восточный, 3–8 м/сек. Температура ночью – 1–3 тепла, днем – 13–15 тепла.*

*По данным службы мониторинга Узгидромета, **1–3 и утром 4 ноября** погодные условия в Ташкенте будут способствовать незначительному накоплению вредных загрязняющих веществ в воздушной среде. Уровень загрязнения будет пониженным.*

(Следующий номер газеты выйдет 4 ноября).

ВЕЧЕРНИЙ Ташкент

Адрес редакции: 100029, г. Ташкент, ГСП, ул. Матбуотчилар, 32.

ТЕЛЕФОНЫ: отдел рекламы и объявлений: 233-28-95. факс: (371) 233-29-55

Газета зарегистрирована в Управлении по печати и информации г. Ташкента. Регистрационный № 02-2 от 19 января 2007 года

По вопросам доставки обращаться в почтовые отделения по месту жительства или в отдел эксплуатации ГСП «Тошкент почтамти» по телефону 233-74-05

Газета сверстана в компьютерном центре редакции.

УЧРЕДИТЕЛЬ — ХОКИМИЯТ г. ТАШКЕНТА

ISSN 2010-9229

Наш электронный адрес: gazeta-vto@umail.uz

Заказ Г- 1003

Газета выходит пять раз в неделю, кроме субботы и воскресенья

Индекс — 561

Способ печати — офсетный. Формат — А-2 Объем — 2 п.л. Тираж 4604

Ответственный за выпуск О. Харченко

Отпечатано в типографии издательско-полиграфической акционерной компании «Шарк», адрес предприятия: улица Буюк Турон, 41

Главный редактор Акмаль АКРАМОВ

Время подписания в печать по графику: 13.00 Подписано в 13.20

1 2 3 5