O'ZBEKISTON RESPUBLIKASI MILLIY KUTUBXONASI
INV

ПЯТНИЦА, 25 АВГУСТА 2006 ГОДА

Вечерний Ташкент

Газета выходит с 1 июля 1966 года

ОБЩЕСТВЕННО-ПОЛИТИЧЕСКАЯ ЕЖЕДНЕВНАЯ ГОРОДСКАЯ ГАЗЕТА № 165 (10.722) Цена в розницу — свободная

СТОЛИЦА: день за днем

15 MUSTAQILLIK · INDENPENDENCE · НЕЗАВИСИМОСТЬ O'ZBEKISTON

Одним абзацем

❒ **ВЧЕРА** в махалле имени Алишера Навои Мирзо-Улугбекского района прошло заседание "круглого стола" на тему "Независимость и мы", организованное отделением Центра духовности и просветительства района. Участвовали в мероприятии, посвященном 15-летию независимости нашей республики, молодые жители махалли.

❒ В махалле имени Юнуса Раджаби отделение Центра духовности и просветительства Яккасарайского района провело заседание "круглого стола" с участием актива и молодежи махалли, также посвященное 15-летию независимости, под названием "Идея национальной независимости".

❒ Учебный семинар для руководителей академических лицеев и профессиональных колледжей Шайхантаурского района прошел на днях в Центральном Совете ОДМ "Камолот" по инициативе Шайхантаурского отделения движения. Семинар назывался "Камолот" в 2006-2007 учебном году".

❒ **ВЧЕРА** в студенческом городке "Ешлик" прошло мероприятие, посвященное наступающему празднику — Дню независимости Узбекистана, организованное отделением ОДМ "Камолот" Сабир-Рахимовского района совместно с хокимиятом района.

❒ Чтобы поздравить детей-инвалидов с праздником и вручить им подарки, **ВЧЕРА** представители Учтепинского отделения Общества Красного Полумесяца Узбекистана, общественность собрались на благотворительном мероприятии.

❒ "Независимость - наша гордость" - беседу под таким названием организовало в махалле "Машинасозлар" Хамзинское отделение Центра духовности и просветительства. В беседе приняли участие актив и молодежь махалли.

❒ **СЕГОДНЯ** в Ташкентском государственном педагогическом университете имени Низами начинается прием документов у желающих поступить на факультет по переподготовке практических психологов по таким специальностям, как практический психолог системы народного образования, практический психолог производственной сферы, семейный практический психолог, дошкольное воспитание и др.

❒ В махалле "Хирмонтепа", что в Чиланзарском районе столицы, прошло праздничное мероприятие под названием "Независимость - главное достижение узбекского народа", организованное отделением Центра духовности и просветительства, в котором приняли участие жители этой махалли, а также махаллей "Кичик хирмонтепа" и "Мехржон".

По сообщениям наших корреспондентов.

Визит делегации Кыргызстана

Прибывшая в нашу страну делегация во главе с министром иностранных дел Кыргызской Республики Аликбеком Жекшенкуловым встретилась с министром иностранных дел Республики Узбекистан Владимиром Норовым. В ходе беседы обсуждались вопросы развития и укрепления двусторонних отношений, активизации торгово-экономических связей, расширения сотрудничества двух стран в рамках региональных и международных организаций.

Был подписан протокол о внесении изменений и дополнений в Межправительственное соглашение о пунктах пропуска через государственную границу, а также Программа сотрудничества между Министерством иностранных дел Республики Узбекистан и Министерством иностранных дел Кыргызской Республики на 2006-2007 годы.

Сторонами парафирован также проект Межправительственного соглашения о взаимных поездках граждан.

УзА.

ЯККАСАРАЙСКИЙ РАЙОН: ПО ПУТИ РАЗВИТИЯ

ПО ИНИЦИАТИВЕ ПРЕЗИДЕНТА УЗБЕКИСТАНА В ТЕКСТИЛЬНОЙ ПРОМЫШЛЕННОСТИ ОСУЩЕСТВЛЯЮТСЯ СТРУКТУРНЫЕ ПРЕОБРАЗОВАНИЯ, ТЕХНИЧЕСКАЯ МОДЕРНИЗАЦИЯ ПРОИЗВОДСТВ, АКТИВНОЕ ПРИВЛЕЧЕНИЕ ИНОСТРАННЫХ ИНВЕСТИЦИЙ. ПЕРЕОРИЕНТИРОВАТЬСЯ НА БОЛЕЕ ШИРОКИЙ ВЫПУСК ГОТОВОЙ ПРОДУКЦИИ – ТАКАЯ ЗАДАЧА ПОСТАВЛЕНА ПЕРЕД ПРЕДПРИЯТИЯМИ ТЕКСТИЛЬНОЙ ОТРАСЛИ. НА ЕЕ ОСУЩЕСТВЛЕНИЕ НАЦЕЛИВАЛИСЬ И ПРИ СОЗДАНИИ НОВОГО СОВМЕСТНОГО УЗБЕКСКО-ТУРЕЦКОГО ПРЕДПРИЯТИЯ «TOSHKAYA».

Знакомьтесь: СП

Здесь умеют трудиться

Оно начало работать сравнительно недавно на базе Ташкентского текстильного комбината, но уже сумело зарекомендовать себя на потребительском рынке и в нашей стране, и за рубежом. Ассортимент выпускаемых готовых изделий достаточно широк, отличается добротностью, практичностью. Коллектив предприятия успешно выполняет намеченную программу. Только за 7 месяцев года здесь выпущено 1992 тонны пряжи, 595 тысяч метров трикотажных тканей. До конца нынешнего года будет изготовлено готовой продукции более чем на 2 млрд. 723 млн. сумов, на экспорт отправлено изделий на 5 млн. 600 тысяч долларов США.

– Сейчас 80 процентов товаров мы отправляем в Турцию, Россию, Украину, Армению, – рассказывает заместитель директора СП «ToshKaya» Хамидулла Рахманович Карабаев. – Преимущество нашего предприятия в том, что мы сами перерабатываем сырье, делаем из него пряжу и шьем готовые изделия – футболки. Основной наш цех – швейный – начал работать в этом году. К качеству конечной продукции предъявляются высокие требования, которое, по понятным причинам, зависит от исходного сырья, поэтому оно в обязательном порядке проходит строгую проверку.

Сейчас на предприятии трудоустроены 735 человек. Но так как у производства немалый потенциал, будут открыты и дополнительные рабочие места для молодых специалистов. Здесь созданы все условия для плодотворной работы. Оборудованы современная столовая, душевая, комната отдыха.

В планах учредителей и коллектива совместного предприятия – открытие фирменных магазинов в каждом районе столицы. Тем более что сейчас заметно изменилось отношение потребителя к отечественной продукции, которая доступна по цене и ничуть не хуже зарубежных аналогов по качеству. Так и должно быть, ведь и на наших предприятиях умеют трудиться, используя современные технологии, добротное сырье, добиваются поставленной цели.

НА СНИМКАХ: оператор Феруза Акбарова; Оксана Булгакова — контролер готовой продукции; в ленточном цехе.

(Материалы, посвященные Яккасарайскому району, читайте на 2-й стр.)

Перспективы экономического сотрудничества

В Ташкенте состоялось заседание Совещания министров государств-членов Шанхайской организации сотрудничества (ШОС), отвечающих за внешнеэкономическую и внешнеторговую деятельность.

В заседании, которое вел министр внешнеэкономических связей, инвестиций и торговли Республики Узбекистан Э.Ганиев, приняли участие заместитель министра экономического развития и торговли Российской Федерации В.Савельев, заместитель министра коммерции Китайской Народной Республики Юй Гуанчжоу, министр индустрии и торговли Республики Казахстан В.Школьник, министр промышленности, торговли и туризма Кыргызской Республики М.Керимкулов, заместитель министра экономики и торговли Республики Таджикистан Л.Кислякова, а также представители Секретариата ШОС.

На заседании была рассмотрена работа по выполнению задач, намеченных на состоявшемся в Шанхае в июне нынешнего года юбилейном саммите Совета глав государств стран-членов организации. Состоялся обмен мнениями по вопросам реализации решений Совета глав государств и Совета глав правительств о расширении торгово-экономического сотрудничества в рамках организации, разработки рекомендаций о повышении роли Делового совета и Межбанковского объединения в деле внедрения в жизнь проектов по основным направлениям сотрудничества.

Был дан анализ нынешнего состояния связей в торгово-экономической и инвестиционной сферах, достигнута договоренность об осуществлении плана мероприятий по выполнению программы всестороннего торгово-экономического сотрудничества между государствами-членами организации. Рассмотрен также вопрос о подготовке к заседанию Совета глав правительств, которое намечается провести в сентябре 2006 года в городе Душанбе.

Стороны подчеркнули ускоренное развитие торгово-экономического сотрудничества в рамках ШОС. Отмечалось, что этот процесс оказывает позитивное воздействие на экономику стран-членов ШОС.

Участники положительно оценили деятельность старших должностных лиц и экспертов министерств, занимающихся вопросами внешнеэкономической деятельности и внешней торговли, работу специальных рабочих групп по основным направлениям сотрудничества при участии Секретариата ШОС.

На заседании принят ряд решений о повышении эффективности работы по внедрению в жизнь плана мероприятий. Так, достигнуты соглашения о проработке первоочередных проектов, усилении взаимодействия с Деловым советом и Межбанковским объединением ШОС по вопросам реализации проектов, укреплении нормативно-правовой базы многостороннего торгово-экономического сотрудничества.

Кроме того, утверждены пилотные проекты, отобранные в ходе встреч специальной рабочей группы.

В целях усиления сотрудничества в сферах топливно-энергетического комплекса, современных информационных и телекоммуникационных технологий созданы специальные рабочие группы. Обсуждены вопросы привлечения к экономическим проектам государств, обладающих статусом наблюдателя ШОС.

Участники заседания посетили традиционную выставку «Сделано в Узбекистане-2006». Эта выставка организована с целью расширения экспортного потенциала путем демонстрации достижений во всех отраслях экономики, представления на внешнем и внутреннем рынке произведенных в нашей стране продукции и услуг. Представленная национальная продукция вызвала большой интерес у посетителей выставки.

Фазлиддин АРЗИЕВ, корр. УзА.

ИНФОРМБЮРО

ВЧЕРА, СЕГОДНЯ, ЗАВТРА

В СТРАНЕ

● В республиканской печати опубликовано постановление Президента Республики Узбекистан «О мерах по организации проведения Международной специализированной выставки-продажи мини-технологий и компактного оборудования для сельского хозяйства».

● СЕГОДНЯ начало свою работу VII пленарное заседание Сената Олий Мажлиса Республики Узбекистан. В его ходе предстоит обсудить ряд законов и вопросов, имеющих важное значение в практической реализации концепции по демократизации и обновлению общества, реформированию и модернизации страны.

● В Ташкенте состоялось очередное заседание узбекско-казахской межправительственной комиссии по двустороннему сотрудничеству. Его вели заместитель премьер-министра Узбекистана, министр финансов Р. Азимов и министр индустрии и торговли Казахстана В. Школьник. Состоялся обмен мнениями по вопросам увеличения числа совместных предприятий, поставок плодоовощной продукции, развития транспортных коммуникаций, расширения связей в сферах сельского хозяйства, туризма, образования, культуры.

● В Верхней палате парламента состоялась презентация официального веб-сайта Сената Олий Мажлиса Республики Узбекистан www.senat.gov.uz. Он будет способствовать расширению возможности информационного охвата страны и позволит ускорить доставку необходимой информации и данных из Сената в регионы.

● Более 2 млн. детей нашей страны в возрасте от 6 месяцев до 5 лет смогут укрепить свое здоровье в рамках национальной кампании по обеспечению их витамином А, которая проходит в эти дни под девизом «Неделя здорового ребенка». Она организована Министерством здравоохранения Узбекистана совместно с Детским фондом ООН. В реализации проекта участвуют более 2,8 тысячи учреждений первичного звена во всех областях, Каракалпакстане и Ташкенте.

● В Республике Каракалпакстан и Хорезмской области начался сев озимых. По информации акционерной компании «Уздонмахсулот», в этом году в стране под семенной фонд отведено более 263 тысяч тонн отборного зерна. К севу зерна приступают и в других областях страны.

● В Государственном музее истории Узбекистана состоялось традиционное августовское совещание учителей истории и права общеобразовательных учебных заведений столицы. В мероприятии, организованном Главным управлением народного образования хокимята столицы, приняли участие ученые, специалисты Института переподготовки и повышения квалификации педагогов, представители соответствующих министерств и ведомств.

● Состоялась конференция, посвященная выполнению в областях Ферганской долины Государственной общенациональной программы развития школьного образования на 2004-2009 годы.

В МИРЕ

● СЕГОДНЯ в России и Украине проходят траурные панихиды по погибшим в авиакатастрофе ТУ-154 в районе Донецка. Также продолжается идентификация тел погибших.

● Как сообщает посольство Японии в Узбекистане, на 28-30 августа с. г. запланирован визит премьер-министра Японии Д. Коидзуми в Республику Казахстан и Республику Узбекистан. Эта поездка будет первым в истории визитом премьер-министра Японии в Центральную Азию.

● С 1 января 2007 года «Газпром» намерен повысить цены на природный газ для стран Балтии.

● В уникальном заповеднике Костанайской области Казахстана горят реликтовые леса. Огнем охвачено 1200 га. В тушении пожара участвуют 126 человек.

● Франция направит еще 2 тысячи солдат в Ливан, заявил в своем телевыступлении президент страны Жак Ширак.

● Авиакомпании Великобритании потеряли от 50 млн. до 94 млн. долларов из-за отмены рейсов после появления информации о раскрытии заговора, направленного на взрыв нескольких самолетов.

● В следующем году Китай намерен запустить 3 малых спутника, предназначенных для контроля за состоянием окружающей среды и прогноза стихийных бедствий. По статистике, ежегодно в стране примерно 200 млн. человек страдают от различных стихийных бедствий. Только за прошедший год в результате них погибли 2475 человек, прямой экономический ущерб достиг 25,5 млрд. долларов.

● Пляжи ряда популярных туристических островов в Малайзии загрязнены нефтью. Причиной экологической катастрофы стал преднамеренный сброс отработанного топлива из танкеров, идущих через Южно-Китайское море.

● В Международном выставочном центре японской столицы состоялась Токийская международная выставка искусства. Ее организаторами выступили Токийский международный комитет прикладного искусства, японская компания «Sakura International», представительство Фонда «Форум культуры и искусства Узбекистана» и посольство нашей страны в Японии. Выставка народно-прикладного искусства Узбекистана была отмечена специальной наградой и дипломом организаторов «За активную пропаганду и участие».

● Значительная часть немецкого и польского общества возмущена фактом, сообщенным выдающимся немецким писателем, лауреатом Нобелевской премии по литературе Гюнтером Грассом о его службе в СС. Как сообщается, возмутил не сам факт признания, а его запоздалость.

ЯККАСАРАЙСКИЙ РАЙОН: ПО ПУТИ РАЗВИТИЯ

Яккасарайский район столицы, основанный в 1936 году, сегодня является одним из значимых промышленных, культурных и образовательных центров Ташкента. На территории в 1460 га в 18 махаллях проживают 112,7 тысячи человек. Район по праву считается многонациональным, в нем бок о бок живут и работают представители 84 национальностей.

Из 223 улиц района 17 являются проспектами. 516 многоэтажных домов с более чем 20 тысячами квартир обслуживают 84 товарищества частных собственников жилья.

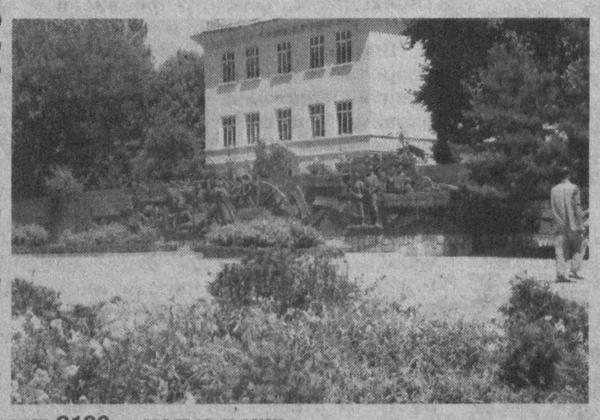

На территории Яккасарайского района расположены 2490 предприятий, из них 2100 — малые и микрофирмы, 237 — совместные предприятия. В числе крупных производителей промышленной продукции — акционерные общества «Ташкентский деревообрабатывающий завод», «Завод железобетонных изделий», «Ташсельмаш». По сравнению с предыдущим годом, значительно возросло количество транспортных предприятий – теперь их в районе 85.

Система здравоохранения представлена 4 больницами, одним роддомом, 4 поликлиниками и 5 диспансерами, в которых работают 1084 человека. Кроме того, к услугам жителей 72 аптеки и одна станция скорой медицинской помощи.

Народное образование поэтапно, но динамично развивается. В 16 общеобразовательных и 2 музыкальных школах учатся более 12 тысяч ребят. В трех вузах высшее образование получают более 11 тысяч студентов. Кроме того, к услугам молодежи 7 профессиональных колледжей и 2 академических лицея, где можно получить самые разные и востребованные профессии. Более трех тысяч самых маленьких жителей района посещают 25 детских садиков.

В районе расположены Республиканский интернациональный культурный центр, Республиканский театр кукол, Музей прикладного искусства, Выставочный зал Академии художеств Республики Узбекистан. Парк культуры и отдыха имени Бабура является одним из самых популярных и любимых не только яккасарайцами, но и всеми ташкентцами. С пользой и интересом желающие проводят свой досуг в двух домах культуры — имени Хуршида и имени Авлоний, а также в 8 библиотеках.

К услугам жителей района дехканский рынок «Аския» и 4 его филиала, 727 продуктово-хозяйственных магазинов. Жизнь населения района делает легче и приятнее развитая сфера услуг. В Яккасарайском районе бытовые услуги населению оказывают 205 объектов сервиса, а финансовые – 9 банков. Среди первых — 32 парикмахерские, 27 станций технического обслуживания автомобилей, многочисленные мастерские по ремонту обуви, ремонту и пошиву швейных изделий, ремонту теле- и аудиовидеоаппаратуры, сложной бытовой техники. Необходимо отметить, что для удобства населения пункты бытового обслуживания расположены во всех махаллях района.

108 спортивных объектов посещают около 6 тысяч человек. Спортивно-оздоровительные мероприятия проводятся на стадионе, в 4 бассейнах, 32 спортзалах, на 71 открытой площадке.

15-летие независимости республики Яккасарайский район столицы встречает с хорошими финансово-экономическими показателями.

Малый бизнес в большой экономике

Спрос рождает предложение

БОЛЕЕ ДВУХ ТЫСЯЧ МАЛЫХ И МИКРОФИРМ ДЕЙСТВУЮТ В ЯККАСАРАЙСКОМ РАЙОНЕ. ОНИ ВЫПУСКАЮТ РАЗНООБРАЗНУЮ ПРОДУКЦИЮ, ОКАЗЫВАЮТ ВОСТРЕБОВАННЫЕ УСЛУГИ. И ВСЕ ЖЕ КАК НОВИЧКИ, ТАК И ПРЕДПРИНИМАТЕЛИ СО СТАЖЕМ НУЖДАЮТСЯ ПОРОЙ В УСЛУГАХ ОРГАНИЗАЦИЙ, ДЕЙСТВУЮЩИХ В ИНТЕРЕСАХ РАЗВИТИЯ БИЗНЕСА. НЕ СЛУЧАЙНО ОДНО ИЗ ПОСТАНОВЛЕНИЙ ПРЕЗИДЕНТА БЫЛО НАПРАВЛЕНО НА РАЗВИТИЕ ЛИЗИНГОВЫХ, КОНСАЛТИНГОВЫХ УСЛУГ.

— Не секрет, что одной только идеи для открытия собственной фирмы зачастую бывает мало. Вот тут-то на помощь новоиспеченному предпринимателю приходят наши специалисты, — говорит директор информационно-консультационного центра Яккасарайского района Бахтиер Тиллаходжаев. — В ООО «Яккасарайский центр товаропроизводителей» двери открыты каждому, кто намерен освоить отечественный рынок.

Центр начал работу в 2001 году, значительно облегчив деятельность предпринимателей, которые ранее вынуждены были сами искать информацию, не будучи специалистами, готовить необходимые документы, разрабатывать бизнес-планы. Теперь предпринимателю на открытие фирмы понадобится значительно меньше времени, чем раньше, — и не только потому, что совершенствуется законодательство, но и потому, что на помощь приходят специалисты.

— Но прежде всего предприниматель должен подумать, что он сможет производить и из какого сырья, — продолжает Б. Тиллаходжаев. — Импортное сырье поднимает себестоимость товара и, следовательно, снижается прибыль, тем более что цены на чужом рынке постоянно меняются. Поэтому лучше всего использовать отечественное сырье. Например, недавний клиент ЧП «Юлдашев», для которого центр составил бизнес-план, успешно использует для производства конечной продукции макулатуру. Это и выгодно, и поддерживает экологию. Перечислить всех клиентов центра невозможно. Совсем недавно его специалисты помогли зарегистрироваться фирме «Ахтург Ризо+» по производству швейных изделий. СП «Петромарусь газ» (Италия — Россия — Узбекистан) обратилось в центр с целью получить поддержку для открытия четырех дочерних предприятий в областях.

Зная проблемы современного рынка, специалисты Яккасарайского центра проводят консультации в области маркетинга, дают юридическую информацию предпринимателям, тем самым помогая им встать на ноги.

— Самый тяжелый период для предпринимателя — это первый год. За это время необходимо определиться с закупкой сырья и оборудования, — говорит Б. Тиллаходжаев. — Но уже со следующего года предприятие вполне может окупить долгосрочный кредит.

Итак, дело идет полным ходом, на рынок поступает продукция. Но на этом связь центра с предпринимателями не прерывается, так как необходимо их информировать о новых указах и законах. Спрос, как говорится, рождает предложение.

Рината ШАХМАЕВА.

Внимание – эксперимент

Для экономии ресурсов

РЕСТРУКТУРИЗАЦИЯ СИСТЕМЫ ТЕПЛОСНАБЖЕНИЯ, ЭКОНОМИЯ РЕСУРСОВ, АКТИВНОЕ ИСПОЛЬЗОВАНИЕ АЛЬТЕРНАТИВНЫХ ИСТОЧНИКОВ ЭНЕРГИИ – ВСЕ ЭТО ЗВЕНЬЯ ОДНОЙ ЦЕПИ, НАД КОТОРЫМИ РАБОТАЮТ МНОГИЕ ОРГАНИЗАЦИИ И ПРЕДПРИЯТИЯ. В ЭТОМ НАПРАВЛЕНИИ В СТОЛИЦЕ ОСУЩЕСТВЛЯЕТСЯ РЯД ЭКСПЕРИМЕНТОВ, В ТОМ ЧИСЛЕ ПО ИСПОЛЬЗОВАНИЮ СОЛНЕЧНЫХ БАТАРЕЙ ДЛЯ ВЫРАБОТКИ ГОРЯЧЕЙ ВОДЫ, ОБЕСПЕЧЕНИЮ ОТОПЛЕНИЯ ЗДАНИЙ ЗА СЧЕТ МИНИ-КОТЕЛЬНЫХ.

К одному из таких экспериментов подключилась махалля «Яккасарай-2». По инициативе городского и при участии Яккасарайского районного хокимиятов по улице Нурмухамедова построена экспериментальная мини-котельная. Работы были начаты в декабре прошлого года, и к началу предстоящего отопительного сезона планируется запуск оборудования. В небольшом специально обустроенном помещении на территории махалли все уже практически готово. Начала отопительного сезона с нетерпением ждут и специалисты научно-производственного предприятия «ЭНКОМ», устанавливающие здесь необходимое оборудование, и жители семи соседних многоэтажек, и работники двух расположенных поблизости детских садов и школы, куда и должна обеспечиваться подача отопления и горячей воды за счет экспериментальной мини-котельной. Если первые спешат проверить преимущества реструктуризации отопительной системы, то последние – на деле ощутить полезность и эффективность работы мини-котельной. По мнению специалистов, эксперимент должен показать положительные результаты, способствовать экономии ресурсов, обеспечить бесперебойное снабжение теплом всех названных потребителей. А еще дать «зеленый свет» развитию этой работы, ведь в дальнейшем планируется построить еще две аналогичные мини-котельные.

НА СНИМКАХ: Марат Усманов, руководитель группы наладки НПП «ЭНКОМ»; оборудование мини-котельной практически готово к работе.

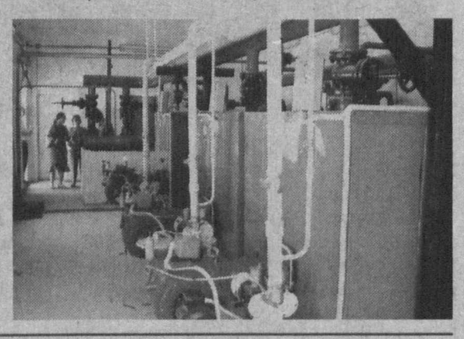

Независимость: страна и люди

Пульс театральной жизни

ЗА ПЯТНАДЦАТЬ ЛЕТ НЕЗАВИСИМОСТИ РЕСПУБЛИКИ УЗБЕКИСТАН В АКАДЕМИЧЕСКОМ РУССКОМ ДРАМАТИЧЕСКОМ ТЕАТРЕ ОСУЩЕСТВЛЕНЫ ПОСТАНОВКИ 70 СПЕКТАКЛЕЙ.

Театр хорошо знают не только в Узбекистане. Его актерам рукоплескали зрители от Прибалтики до Камчатки. Не найдется уголка в странах СНГ, где бы он не побывал на гастролях. Театр стремится говорить со зрителем о том, что его глубоко волнует, говорить так, чтобы вселить веру и надежду.

Играя значительную роль в развитии театральной культуры Узбекистана, щедро делясь богатейшим опытом мировой сцены, театр является звеном, скрепляющим связи между европейским и узбекским театральным искусством. Он часто обращается к произведениям Хамзы, А. Каххара, Н Сафарова, Б. Рахманова, З, Фатхулина, С.Азимова, М. Шейхзаде, С. Ахмада. Сегодня в его репертуаре спектакль «Тайна китаянки», созданный по сюжетным мотивам поэмы Алишера Навои «Семь планет». Шедевры русской классической драматургии представлены спектаклями «Коломенковый рай» (сценическая фантазия по пьесе А.П. Чехова «Вишневый сад») и «Играем... Гоголя!» (сценический вариант комедии «Женитьба»). В этих спектаклях (режиссер-постановщик - заслуженный деятель искусств Узбекистана В. Шапиро) театр стремился вырваться за пределы одного комедийного произведения, выводя действие в широкий, открытый мир, сложный мир человеческих страстей в творчестве Н. В. Гоголя и А. П. Чехова, шагнувших из своего девятнадцатого и начала двадцатого века в наш двадцать первый, чтобы помочь нам в борьбе за человеческое в человеке.

Зрительским вниманием пользуются веселые и удалые комедии «Хозяйка гостиницы» К. Гольдони и «Фигаро-эскиз» (театральная фантазия по мотивам комедии П. Бомарше «Безумный день, или Женитьба Фигаро») в постановке В. Шапиро, «Кадриль» В. Гуркина, «Комедия в мексиканском стиле» Ж. Пуаре, «Дом, где все кувырком» А. Портеса, триптих Рэя Куни — «№ 13», «№ 14, или Жизнь прекрасна», «№ 15, или Смешные деньги». Это легкие, изящные комедии с массой секретов, шуток, недоразумений, с забавной интригой и неожиданными сюжетными поворотами.

Присутствуя на спектаклях «Под абажуром» и «Браво, Лауренсия!» Н. Птушкиной, зритель сразу же попадает в новый, но хорошо знакомый мир особенных героев. Щемящая лирическая нота, тема ушедшей молодости и жажды счастья определяют особую ауру происходящего.

В спектаклях «Сильвия — история собаки» А. Генри, «Татарин маленький» А. Пояркова, «Сирена и Виктория» А. Галина, «Дамское танго» В. Аслановой множество мерцающих тонкостей, бисером рассыпанных по полотну сюжетов. Чувства, которые вызывают эти спектакли, не банальны. Ведь сегодня особенно важно остаться человеком. И это делает постановки объемными и полными оттенков смысла.

Одним из самых важных приоритетов в нашей стране определено воспитание подрастающего поколения, и в нашем театре многое делается для создания гибкого актерского ансамбля, одинаково владеющего средствами психологического и синтетического театра. В спектаклях репертуара ярко и интересно работают заслуженные артисты Узбекистана В. Кудашкин, Л. Стоцкая, Н. Мягкова, О. Овчинникова, О. Луковникова, О. Володина, артисты И. Ненашев, О. Галахов, О.Васильев, Л. Фесенко, А. Кошелев, Н. Епонешникова, С. Архипов, Т. Хашимова и другие. Но труппа постоянно пополняется молодыми артистами, выпускниками школы-студии театра, которым смело доверяются ведущие роли.

21 сентября театр открывает свой 72-й сезон спектаклем «Коломенковый рай», а ближайшей премьерой станет комедия известного французского драматурга Ива Жамиака «Мсье Амилькар», режиссура и сценография В. Шапиро.

В драматургическом разнообразии, в расширении творческого диапазона — потребность коллектива выразить сложность современной жизни, определить в ней место Академического русского драматического театра Узбекистана.

Владимир ОСТРОВСКИЙ.

РЕКЛАМА И ОБЪЯВЛЕНИЯ

Уважаемые жители и гости столицы!

Управление безопасности дорожного движения города Ташкента поздравляет всех с 15-й годовщиной независимости нашей страны.

С целью обеспечения общественного порядка и безопасности движения в дни праздничных мероприятий временно приостанавливается движение транспортных средств по следующим направлениям:

31 августа 2006 года с 04.00 до 10.00

* Улица А.Темура — от улицы Ж.Абидовой до улицы Шахристанской
* Улица Гв. полковника Ходжаева — от улицы А.Темура до улицы М.Тургунбаевой

31 августа 2006 года с 13.00 до 22.00

* Улица Халклар дустлиги — от улицы Мукими до улицы А.Ходжаева
* Улица А.Ходжаева — от улицы С.Дарбаза до улицы Узбекистанской
* Улица Узбекистанская — от улицы Халклар дустлиги до улицы Б.Закирова
* Улица Бабура — от улицы Б.Бабаева до улицы М.Гафурова
* Улица М.Гафурова — от улицы Бабура до массива Алмазар
* Улица Т. Тулы — от улицы Узбекистанской до улицы М. Гафурова
* Улица Фурката — от улицы М.Гафурова до улицы А.Навои
* Улица Г.Гуляма — от входа в тоннельный переход
* Улица Заркайнар — от входа в тоннельный переход

1 сентября 2006 года в случае необходимости в период народных гуляний может быть временно приостановлено движение транспортных средств в направлениях улиц, примыкающих к Национальному парку имени А.Навои, комплексу Алишера Навои, Дворцу дружбы народов, площади Хадра, площади Мирзо Улугбека, площади у Большого театра оперы и балета имени А.Навои, улице Сайилгох, скверу Амира Темура, паркам имени Акмаля Икрамова, Мирзо Улугбека, Бабура, Гафура Гуляма, Фурката, Абдуллы Кадыри, «Янги Сергели», площадям возле Дворца авиастроителей, гузара «Ибн Сино», стадиону имени Красницкого, студенческому городку «Ешлик».

Также возможно приостановление движения транспорта на короткий период и по другим отдельным улицам.

Управление безопасности дорожного движения ГУВД города Ташкента.

КУПЛЮ

2292 к. * хол-ки, мороз-ки, газплиты, швейные маш. **Т. 176-02-65.**

ПРИГЛАШАЕМ

на работу инспекторов отдела кадров. Опыт и знание английского языка обязательны. Т. 150-07-58.

ПРОДАЮ

шифоньер, красивый самодельный, 45 тыс. сумов. **Т. 54-98-81.**

К новому учебному

Самый лучший подарок

ПОКА В КЛАССАХ И УЧЕБНЫХ МАСТЕРСКИХ ШКОЛ ЯККАСАРАЙСКОГО РАЙОНА УДИВИТЕЛЬНО ТИХО. НО ПРОЙДЕТ ВСЕГО ЛИШЬ НЕСКОЛЬКО ДНЕЙ, И ЗАЗВУЧАТ ЗДЕСЬ ГОЛОСА И СМЕХ РЕБЯТ, ПОЗДРАВЛЕНИЯ УЧИТЕЛЕЙ С НОВЫМ УЧЕБНЫМ ГОДОМ...

В районе планомерно ведутся работы по реализации Государственной общенациональной программы по развитию школьного образования. Общеобразовательные школы оснащаются удобной мебелью, современным учебно-лабораторным оборудованием, компьютерной техникой и спортивным инвентарем. Во многих школах осуществлены текущие и капитальные ремонты. Результаты труда ремонтников, всех тех, кто помогал в подготовке школ к началу нового учебного года, вскоре оценят тысячи ребят и их родители. Нет сомнения, что они будут приятно удивлены произошедшими там переменами. К примеру, в спецшколе № 91 с углубленным изучением английского языка, которая была построена еще в 30-х годах, закончен капитальный ремонт всех зданий.

- Сейчас мы наводим последний лоск, - говорит директор школы Светлана Акрамовна Гулямова. – С помощью добровольных помощников высаживаем зеленые насаждения, благоустраиваем прилегающий участок. Теперь школьные здания стали как новые. Отремонтированы актовый и спортивный залы, кабинеты, коридоры, заменена отопительная система. Кроме того, теперь у школы есть новое оборудование для кабинетов химии, биологии, физики, черчения, изобразительного искусства, инвентарь для спортивного зала, современные компьютеры для кабинета информатики. Оснащена школа и новой мебелью для старших и младших классов. Всего на капитальный ремонт Министерством народного образования республики было выделено 196 миллионов сумов. Еще некоторую часть денег дали спонсоры — родители учеников. В школе даже есть один класс, полностью отремонтированный на средства родителей.

- На мой взгляд, - продолжает Светлана Акрамовна, - чистая, удобная и отремонтированная школа – лучший подарок для учителей и учеников к 15-й годовщине независимости нашей страны и к новому учебному году.

Капремонт закончился и в средней школе №72 Яккасарайского района. Выделенные 198 миллионов сумов были вложены в дело. Протекающая крыша тщательно отремонтирована, заменены системы ХВС и ГВС, отопительная. Сияют свежестью и чистотой кабинеты и коридоры учебного заведения.

Полученный инвентарь для спортзала и оборудование для кабинетов химии, биологии, физики, компьютеры, а также 6 комплектов мебели уже расставлены по местам. Уже с первого дня учебного года все 520 учеников школы смогут с удовольствием получать здесь знания.

НА СНИМКАХ: маляр Х. Саидов завершает работу в школе № 72; обновленной выглядит школа № 91.

Не хлебом единым...

Здесь любят свое дело

СПРАВЕДЛИВО ГОВОРЯТ: ЧТОБЫ ИЗ ПОДРОСТКА ВЫШЕЛ ТОЛК, ЕГО ЭНЕРГИЮ НАДО НАПРАВИТЬ НА ПОЛЕЗНОЕ ДЕЛО. ИМЕННО ТАКОГО ПРАВИЛА ПРИДЕРЖИВАЮТСЯ В РАБОТЕ С ТРУДНЫМИ ПОДРОСТКАМИ СПЕЦИАЛИСТЫ ДОМА КУЛЬТУРЫ ИМЕНИ ХУРШИДА.

— За последние два года значительно сократился список подростков, состоящих на учете в комиссии по делам несовершеннолетних, — говорит директор Дома культуры им. Хуршида Елена Михайловна Кулешова. — Надеюсь, что в этом есть и наша заслуга, — а еще это, конечно, результат совместной работы с активистами махаллей. Привлекая детей к участию в коллективах самодеятельности, в объединениях по интересам, доверяя им, уважая их, мы смогли вернуть в общество полноценными немало в прошлом «трудных» ребят.

Коллектив сотрудников Дома культуры — это люди, увлеченные и беззаветно преданные своему делу. Здесь функционируют 35 кружков, 11 творческих коллективов самодеятельности, которые в последнее время получили известность за пределами района. За последний год Дом культуры провел немало интересных мероприятий, которые стали популярными среди жителей нашего города.

— Мы работаем в тандеме с ОДМ «Камолот», фондом «Махалля», женсоветами, органами самоуправления граждан и различными организациями, — продолжает Е. М. Кулешова. — При подготовке очередного мероприятия стараемся учитывать вкусы, запросы, возрастные особенности зрительской аудитории. Специально для этого организовали уголок интересных предложений, куда каждый может поместить свой отзыв о культурном мероприятии или предложить тему очередной встречи, диспута, праздника, внести свои режиссерские, постановочные или исполнительские рекомендации.

Особенно важно то, что за последнее время изменилось качество нашей работы — совершенно по-новому проходят конкурсы, фестивали, праздничные выступления на городских площадках. Так, совсем недавно творческие коллективы ДК отработали около 20 концертов в детских оздоровительных пришкольных и загородных лагерях, таких, как «Камалак», «Калдыргоч», «Нихол», «Нилуфар», «Зангори олов», и других. Ребятам пришлись по душе наши спортивно-массовые и развлекательные программы.

Сейчас коллектив работает над театрализованным представлением, посвященным самому важному празднику — 15-летию независимости Узбекистана.

Подборку подготовила Е. ХАРЧЕНКО. Фото Н. СЕМЕНОВОЙ.

ТВ • неделя

ПОНЕДЕЛЬНИК, 28

«Ўзбекистон»

6.00, 14.20 «Ассалом, Ўзбекистон!».
8.00 «Таҳлилнома».
8.45, 10.50, 11.10, 12.45, 14.15, 17.10, 20.00, 21.35 ТВ-анонс.
8.50, 13.45, 17.15 Олтин мерос.
9.00, 23.30 «Юртим бўйлаб» дастури: «Шаҳрисабз». Премьера.
9.15 «Зумрад ва Қимматнинг саргузаштлари». Видеофильм. «Кундуз амакининг ҳикоялари». Мультсериал.
10.55 «Сизнинг адвокатингиз».
11.00, 14.00, 17.00, 19.30, 21.00 «Ахборот».
11.15, 20.05 «Омон бўлинг!».
11.20 «Дил таронаси».
11.25 «Одами ерсанг».
11.45 «Минг бир ривоят».
11.50, 12.50 «Чимилдиқ». Ўзбек Миллий академик драма театрининг спектакли. 1-2-қисм.
15.20 «Ватанпарвар».
16.20 Ўзбекистон Республикаси Мустақиллигининг 15 йиллиги олдидан. «Бир ўлка-ки».
16.40 «Эрталар – яхшиликка етаклар».
17.25 «Равнақ» студияси намойиш этади.
17.40 Ўзбекистон Республикаси Мустақиллигининг 15 йиллиги олдидан. «Бу менинг Ватаним!»
18.00 «Рангин дунё».
18.20 «Оҳанглар оғушида».
18.30 «Сардор». Телевизион фильм. 1-қисм.
19.15 Биржа ва банк хабарлари.
19.20 Ўзбекистон Республикаси Мустақиллигининг 15 йиллиги олдидан. «Ватан фидойилари».
19.25, 19.55, 20.55, 21.30 Эълонлар.
20.10 «Ишқ эртаги». Телесериал.
21.40 Ўзбекистон Республикаси мустақиллигининг 15 йиллиги олдидан. «Қамчиқ: кеча ва бугун». 1-қисм.
22.00 «Алпомиш». Бадиий фильм. 1-қисм.
23.20 «Қўшиғимсан, муҳаббат» (SMS овоз бериш).

«Ёшлар»

6.00, 13.15 Янги тонг.
8.00 «Journal».
8.15, Кино-SMS.
8.20 «Хазина». 1-2 қисмлар.
8.45 Солиқ хизмати хабарлари.
8.55 Анонслар.
9.00 «Ёлғон асираси». Сериал.
9.45 Ватан ҳақида ўйлар.
9.50 Ўсмирлар симфонияси.
10.00, 13.00, 16.00, 19.00, 22.00 Давр.
10.15 Менинг диёрим!
10.20 Мухлис-шоу.
11.00 «Ўттиз уч бахтсизлик». Бадиий фильм.
14.15 Мўйқалам сеҳри. 1-қисм.
14.55 Замондош.
15.10 «Экспедиция». Сериал.
16.15 «Остона». Телесериал. 1-қисм.
17.10 Менинг диёрим!
17.15 «Шарқ тароналари». Ҳужжатли фильм.
18.45, 19.35 UzEX хабарлари.
18.55 Аждодлар садоси.
19.45 Ракурс.
20.00 Спорт-лото.
20.10 SMS-наволар.
20.30 Ўзбекистон Республикаси Мустақиллигининг 15 йиллигига: «Эрта бугундан бошланади». 5-қисм.
21.10 Радиодан кўрсатамиз...
21.30 CINEMANIYA.
21.50 SMS-наволар.
22.35 «YOSHLAR»да ёз оқшомлари.

«Тошкент»

17.55 Программа передач.
18.00 "Покахонтас". Мультфильм.
18.15 "SMS музыка".
18.30 Информационная программа "Пойтахт". /рус/.
18.45, 20.15, 21.45, 22.45 "Анонс".
20.00 "Сиз кутган қўшиқ".
20.15 "Анонс".
20.20 "Интервью".
20.30 "Под углом, 23, 5". Документальный телесериал.
21.00 "Жозиба".
21.15 "Эрудит". /рус/
21.30 Информационная программа "Пойтахт". /рус/
21.45 "Телекурьер маркет".
22.05 Узбекистон Республикаси Мустақиллигининг 15 йиллигига: "Аёл калби".
22.30 Информационная программа "Пойтахт".
22.45 "Анонс".
22.50 Кино: "Невеста из Вуадиля".
00.15-00.20 "Спокойной ночи, мой город!"

«Спорт»

7.00 "Бодрое утро".
8.00 "Версия". Информационно-аналитическая программа.
8.30 "Звезды надежд". Посвящается 15-летию независимости.
8.50 Мультфильм.
9.00 "Талкин". Информационно-аналитическая программа.
9.30 Баскетбол. Чемпионат мира. 1/8 финала.
10.25 "Незабываемые места Франции".
11.15-12.00 "Талисман". Сериал.
18.00 "Детский спорт".
18.15 "Королевы спорта".
18.30 "Хабарлар" (рус)
18.55 "Вокруг света".
19.45 "Тет-а-тет".
20.00 "Вести".
20.25 "Жизнь прекрасна". Сериал.
21.30 "Хабарлар" (узб)
21.50 "Футбольное обозрение".
22.10 "Проф-РИНГ".
23.00 Футбол. Чемпионат Узбекистана. "Трактор"-"Машъал".
23.50 "Спокойной ночи!"

«30-канал»

17.00 «Теле-экспромт».
17.30, 20.00, 22.05 «Мусиқий табассум».
18.00 «Болалар соати».
18.20 «Севги наволари».
18.40 «Қизилқум-ТВ».
18.55, 22.30 «Ватан ҳақида қўшиқ».
19.00 «Ошиқона».
19.40, 21.50 «Телеҳамкор».
21.00 «София, менга имкон бер», сериал.
21.45 «Мустақилликнинг 15 йиллиги олдидан».
22.35 «Ўзбеккино» ҳафталиги: «Ўтган кунлар».

ОРТ

4.00, 8.05 Телеканал «Доброе утро».
8.00, 11.00, 14.00, 17.00, 23.10, 2.00 Новости.
8.35 «Агент национальной безопасности». Сериал.
9.25 «Малахов +».
10.25 «Понять. Простить».
11.30 «Большие девочки».
12.00 «Лолита. Без комплексов».
13.00 Другие новости.
13.20 Вне закона.
14.20 «Режиссер Андрей Миронов и его женщины». Док. фильм.
15.15 «Детективы».
15.50 «Пусть говорят».
17.15 Криминальная Россия. «Обжалованию не подлежит».
17.50 «Любовь как любовь». Сериал.
18.55 «Пять минут до метро». Сериал.
20.00 «Время».
20.30 «Богиня прайм-тайма». Сериал.
21.25 Кремль-9. «Галина Брежнева».
22.25 «На ночь глядя».
23.25 «Приворотная магия». Док. фильм.
00.25, 2.30 Кевин Костнер в фильме «Ради любви к игре».
3.15 «Звезды эфира». Юрий Левитан.

«Россия»

4.00 «Доброе утро, Россия!».
7.50 Фильм «На Муромской дорожке».
9.45, 12.45, 18.40, 3.40 Вести. Дежурная часть.
10.00, 13.00, 16.00, 19.00 Вести.
10.30, 13.20, 16.20, 19.45 Местное время. Вести-Москва.
10.50 «Комната смеха».
11.45 «Частная жизнь».
13.40 Фильм «Об этом лучше не знать».
15.00 Сериал «Неотложка».
16.40 «Обреченная стать звездой». Телесериал.
17.40 Сериал «Волчица».
20.05 «Спокойной ночи, малыши!».
20.15 Сериал «Тайны следствия».
22.15 «Городок».
23.15 «Вести+».
23.35 «Честный детектив».
00.10 «Синемания».
00.45 «Дорожный патруль».
00.55 Комедия «Меняемся воротами».
2.20 Канал «Евроньюс».

«НТВ»

5.00 «Сегодня утром».
7.10 «Следствие вели...».
9.00, 12.00, 15.00, 18.00, 21.00 «Сегодня».
9.20 «Чрезвычайное происшествие. Обзор за неделю».
10.00 «Кулинарный поединок».
11.00 «Квартирный вопрос».
12.35 Фильм «Дайте жалобную книгу».
14.30, 17.35, 20.50, 4.35 «Обзор. Чрезвычайное происшествие».
15.30 Сериал «Улицы разбитых фонарей».
18.40 Сериал «Острог. Дело Федора Сеченова».
19.50 Сериал «Все включено».
21.45 Сериал «Театр обреченных».
22.50 Сериал «Секс в большом городе».
23.55 «Школа злословия».
00.45 Паоло Вилладжио в комедии «Комики - 2».
2.20 Фильм «Маленькие пальчики».
3.50 Сериал «Вавилон-5».

«ТВ-3»

6.30 М/ф «Маска».
7.00, 9.00, 14.30 Про кино.
7.30 Победоносный голос.
8.00 М/ф «Сабрина - маленькая ведьма».
8.30 Русские мультфильмы.
9.30, 14.00 Скетч-шоу.
10.00 Х/ф «А теперь дамы и господа...».
12.30 Х/ф «Одиссея капитана Блада».
15.00 Х/ф «Приключения няни».
17.00 Х/ф «Исповедь невидимки».
19.00 Х/ф «Проклятие кукольного дома».
21.00 Киномания.
21.30 Х/ф «Власть огня».
23.30 Х/ф «Один в темноте».
1.30, 4.30 Сериал «Семья Сопрано».
2.30 Х/ф «Практикантка».
5.30 Relaks.

«СТС»

7.00 «Пиратские острова». Сериал.
7.55, 15.00 «Смешарики». М/ф.
8.00 «33 квадратных метра».
8.30, 20.00 Комедия «Моя прекрасная няня».
9.00, 21.00 «Не родись красивой». Сериал.
10.00, 20.30, 00.30 Истории в деталях.
10.28, 20.58, 00.58 Настроение.
10.30, 19.30 Комедия «Кто в доме хозяин?».
11.00 Фильм «Псих в тюряге».
13.15 «Ну, погоди!».
13.30 «Талисман любви». Сериал.
14.30 «Приключения Вуди и его друзей». М/ф.
15.30 «Звездный десант». М/ф.
16.00 «Принцесса Тенко и хранители магии». М/ф.
16.30 «Охотники за привидениями». М/ф.
17.00 Комедия «Сабрина - маленькая ведьма».
17.30 «Зачарованные». Сериал.
18.30 «Комиссар Рекс». Сериал.
22.00 Кино «На гребне волны».
1.00 «Части тела». Сериал.
2.00 «Коварство гор». Сериал.
2.45 Кино «Кости».
4.20 «Миссия ясновидения». Сериал.
5.45 Музыка на СТС.

ВТОРНИК, 29

«Ўзбекистон»

6.00, 14.20 «Ассалом, Ўзбекистон!».
8.00, 11.00, 12.00, 14.00, 17.00, 19.30, 21.00 «Ахборот».
8.35, 10.30, 11.10, 12.10, 14.15, 16.35, 17.10, 20.00, 21.35 ТВ-анонс.
8.40, 13.55 Олтин мерос.
8.50 «Юртим бўйлаб» дастури: «Марғилон».
9.10 «Зумрад ва Қимматнинг саргузаштлари». Видеофильм.
10.35 «Рангин дунё».
10.55 Биржа ва банк хабарлари.
11.15, 20.05 «Омон бўлинг!»
11.20, 20.10 «Ишқ эртаги». Телесериал.
11.55 «Дил таронаси».
12.15 «Юртим бўйлаб» дастури: «Табиат тилсими».
12.30 «Қорақалпоқнома».
12.50 «Ер-ёр». Бадиий фильм.
15.20 «Интеллектуал ринг».
16.05 Ватан ҳақида қўшиқлар.
16.15 Ўзбекистон Республикаси Мустақиллигининг 15 йиллиги олдидан. «Қамчиқ: кеча ва бугун». 1-қисм.
16.40 «Эртаклар – яхшиликка етаклар».
17.15 Эски альбом.
17.20 «Бир асар тарихи».
17.40 Ўзбекистон Республикаси Мустақиллигининг 15 йиллиги олдидан. «Бу менинг Ватаним!»
18.00 «Оҳанглар оғушида».
18.10 «Агар сиз».
18.30 «Сардор». Телевизион фильм. 2-қисм.
19.10 «Банк ва мижоз».
19.20 «Сизнинг адвокатингиз».
19.25, 19.55, 20.55, 21.30 Эълонлар.
21.40 Ўзбекистон Республикаси Мустақиллигининг 15 йиллиги олдидан. «Қамчиқ: кеча ва бугун». 2-қисм.
22.00 «Алпомиш». Бадиий фильм. 2-қисм.
23.20 «Қўшиғимсан, муҳаббат» (SMS овоз бериш).
23.30 «Юртим бўйлаб» дастури: «Андижоннинг нурли оқшомлари».

«Ёшлар»

6.00, 13.15 Янги тонг.
8.00 Даврнинг боласи.
8.10 Эврика.
8.25 Замондош.
8.40 Ракурс.
8.55, 19.35 Анонслар.
9.00 «Ёлғон асираси». Сериал.
9.45 Ватан ҳақида ўйлар.
9.50 Ўзбекистон Республикаси Мустақиллигининг 15 йиллигига: «Истиқболимиз тимсоллари».
10.00, 13.00, 16.00, 19.00, 22.00 Давр.
10.15, 12.55 Менинг диёрим!
10.20 «Эрта бугундан бошланади». 5-қисм.
11.00 Якшанба нонуштаси.
11.30 «Муз даври». Мультфильм.
14.15 Мўйқалам сеҳри. 2-қисм.
14.45, 17.20 Кино-SMS.
14.50 Радиодан кўрсатамиз...
15.10 «Экспедиция». Сериал.
16.15 «Остона». Телесериал. 2-қисм.
17.05 Менинг диёрим!
17.10 «Мен 15 ёшдаман!»
17.25 «Қайнона». Кинокомедия.
18.40 Мафтунингман, ҳаёт!
18.55 Оқшом қўнғироқлари.
19.40 Қишлоқдаги тенгдошим.
20.00 «JOKER» телелотереяси.
20.10 ТВ-дорихона.
20.20, 21.15 SMS-наволар.
20.30 Ўзбекистон Республикаси Мустақиллигининг 15 йиллигига: «Эрта бугундан бошланади». 6-қисм.
21.30 «Моя мечта». Дунё таомлари.
22.35 Мафтунингман, ҳаёт!
22.45 «Қор қўйнида лола». Бадиий фильм.

«Тошкент»

17.55 Программа передач.
18.00 Мультфильм. "Покахонтас".
18.15 "SMS музыка".
18.30 Информационная программа "Пойтахт". /рус/.
18.45, 20.15, 21.45, 22.45 "Анонс".
18.50 "Телекурьер маркет".
19.10 "Истина". Телесериал. /рус/
20.00 Информационная программа "Пойтахт".
20.20 2006 йил -Хомийлар ва шифокорлар йили. "Репортаж".
20.30 "Под углом, 23, 5". Документальный телесериал.
21.00 "Жозиба".
21.15 "Эрудит". /рус/
21.30 Информационная программа "Пойтахт". /рус/
21.50 "Телекурьер маркет".
22.10 "Будьте счастливы". /рус/
22.30 Информационная программа "Пойтахт".
22.50 Кино: "Ты- песня моя".
00.20-00.25 "Спокойной ночи, мой город!"

«Спорт»

7.00 "Бодрое утро".
8.00 "Хабарлар" (рус)
8.20 "Детский спорт".
8.35 Сказки Андерсена.
9.00 "Хабарлар" (узб)
9.20 "Спорт клуб".
9.30 "Жизнь прекрасна". Сериал.
10.30 Баскетбол. Чемпионат мира. 1/8 финала.
11.30-12.05 Детективы.
Т 18.00 "Детский спорт".
18.15 Мультфильм.
18.30 "Хабарлар" (рус)
18.50 "Пятое измерение".
19.15 "Спортивные пути". Посвящается 15-летию независимости.
19.35 Кураш. Чемпионат Узбекистана.
20.00 "Вести".
20.25 "Жизнь прекрасна". Сериал.
21.30 "Хабарлар" (узб)
21.50 "Спортивные пути". Посвящается 15-летию Независимости.
22.10 "Формула-1".
23.10 "15 времен узбекского спорта".
23.30 Еврофутбол. Премьер лига Англии. "Тоттенхэм"-"Эвертон".
1.05 "Спокойной ночи!"

«30-канал»

12.05, 16.45, 19.40 «Телеҳамкор».
12.25, 17.00, 18.00 «Детский час».
12.50 «Солдаты», сериал.
13.40, 20.00, 21.50 «Мусиқий табассум».
14.00 Х/ф «Маска».
15.30, 19.00 «Ошиқона».
16.10 «Аёллар орзуси».
18.20 «Сиз кутган қўшиқ».
18.40 «Тиббий тараккиёт сари».
18.55, 22.20 «Ватан ҳақида қўшиқ».
21.00 «София, менга имкон бер», сериал.
21.45 Мустақилликнинг 15 йиллиги олдидан: «Истиқлол-ТВ».
22.25 «Суюнчи». Бадиий фильм.

ОРТ

4.00, 8.05 Телеканал «Доброе утро».
8.00, 11.00, 14.00, 17.00, 23.10, 2.00 Новости.
8.35 «Агент национальной безопасности». Сериал.
9.30 «Малахов + ».
10.25 «Понять. Простить».
11.30 «Большие девочки».
12.00 «Лолита. Без комплексов».
13.20 Вне закона.
14.20, 20.30 «Богиня прайм-тайма». Сериал.
15.20 «Детективы».
15.55 «Пусть говорят».
17.15 Криминальная Россия. «Обжалованию не подлежит
17.50 «Любовь как любовь». Сериал
18.55 «Пять минут до метро». Сериал
20.00 Время
21.20 Кремль-9. «Галина Брежнева».
22.25 «На ночь глядя».
23.25 Шарон Стоун в триллере «Холодная сталь».
1.00, 2.30 Приключенческий фильм «Черный котел».
2.50 Сериал «Дефективный детектив».

«Россия»

4.00 «Доброе утро, Россия!».
7.45 «Я - Чайка. Тайна актрисы Караваевой».
8.45, 12.50, 18.40 Вести. Дежурная часть.
9.00, 10.50, 20.15 Сериал «Тайны следствия».
10.00, 13.00, 16.00, 19.00 Вести.
10.30, 13.20, 16.20, 19.45 Местное время. Вести-Москва.
11.50 «Частная жизнь».
13.40 «Суд идет».
15.00 Сериал «Неотложка».
16.40 «Обреченная стать звездой». Телесериал.
17.40 Сериал «Волчица».
20.05 «Спокойной ночи, малыши!».
22.15 «Падение всесильного министра. Щелоков».
23.15 «Вести+».
23.35 Рутгер Хауэр в боевике «Игра на выживание».
1.25 «Дорожный патруль».
1.45 «Горячая десятка».
2.40 Сериал «Закон и порядок».
3.20 Канал «Евроньюс».

«НТВ»

5.00 «Сегодня утром».
7.10 Сериал «Игра на выбывание».
9.00, 12.00, 15.00, 18.00, 21.00 «Сегодня».
9.20 XX век. Русские тайны.
9.50, 2.10 Сериал «Родственный обмен».
12.25, 18.40 Сериал «Острог. Дело Федора Сеченова».
13.30, 19.50 Сериал «Все включено».
14.30, 17.35, 20.50, 4.35 «Обзор. Чрезвычайное происшествие».
15.30 Сериал «Кодекс чести».
21.45 Сериал «Секс в большом городе».
23.25 Х/ф «Колобос».
1.30, 4.30 Сериал «Семья Сопрано».
2.30 Х/ф «Хитрый вор».
5.30 Relaks.

«СТС»

7.00 «Пиратские острова». Сериал.
7.55, 15.00 «Смешарики». М/ф.
8.00 «33 квадратных метра».
8.30, 20.00 Комедия «Моя прекрасная няня».
9.00, 21.00 «Не родись красивой». Сериал.
10.00, 20.30, 00.30 Истории в деталях.
10.28, 20.58, 00.58 Настроение.
10.30, 19.30 Комедия «Кто в доме хозяин?».
11.00 Фильм «На гребне волны».
13.30 «Талисман любви». Сериал.
14.30 «Приключения Вуди и его друзей». М/ф.
15.30 «Звездный десант». М/ф.
16.00 «Что новенького, Скуби Ду?».
16.30 «Охотники за привидениями». М/ф.
17.00 Комедия «Сабрина - маленькая ведьма».
17.30 «Зачарованные». Сериал.
18.30 «Комиссар Рекс». Сериал.
22.00 Фильм «Спаси и сохрани».
00.10 «6 кадров».
1.00 «Части тела». Сериал.
2.00 «Коварство гор». Сериал.
3.00 Фильм «Вторжение на землю».
4.30 «Миссия ясновидения». Сериал.
5.55 Музыка на СТС.

СРЕДА, 30

«Ўзбекистон»

6.00, 14.20 «Ассалом, Ўзбекистон!».
8.00, 11.00, 14.00, 17.00, 19.30, 21.00 «Ахборот».
8.35, 10.05, 10.55, 11.10, 14.15, 16.35, 17.10, 17.50, 19.05, 20.00, 21.35 ТВ-анонс.
8.40, 17.15 Олтин мерос.
8.50 «Олтин тож». Телевизион ўйин. «Зумрад ва Қимматнинг саргузаштлари». Видеофильм.
10.10 «Диёр оҳанглари». Республика телевизион фестивали.
11.15, 20.05 «Омон бўлинг!»
11.20, 20.10 «Ишқ эртаги». Телесериал.
11.55, Олтин мерос.
12.00 «Агар сиз...»,
12.20 «Кичкина табиб». Бадиий фильм.
13.50, 17.55 Ватан ҳақида қўшиқлар.
15.20 «50х50».
16.10 Ўзбекистон Республикаси Мустақиллигининг 15 йиллиги олдидан. «Қамчиқ: кеча ва бугун». 2-қисм.
16.30 «Минг бир ривоят».
16.40 «Эртаклар – яхшиликка етаклар».
17.30 «Аёл ва жамият».
18.15 «Одамлардан бири».
18.35 «Сардор». Телевизион фильм. 3-қисм.
19.10 «Байрамингиз кўнгилли ўтсин!»
19.20 Ўзбекистон Республикаси Мустақиллигининг 15 йиллиги олдидан. «Ватан фидойилари».
19.25, 19.55, 20.55, 21.30 Эълонлар.
21.40 Ўзбекистон Республикаси Мустақиллигининг 15 йиллиги олдидан. «Бу менинг Ватаним!»
22.05 «Қўшиғимсан, муҳаббат» (SMS овоз бериш).
22.15 «Зулматни тарк этиб». Бадиий фильм.

«Ёшлар»

6.00, 13.15 Янги тонг.
8.00 Даврнинг боласи.
8.10 Болажон.
8.20 Ўсмирлар симфонияси.
8.35 «Мен 15 ёшдаман!»
8.45 ТВ-дорихона.
8.55, 19.35 Анонслар.
9.00 «Ёлғон асираси». Сериал.
9.45 Кино-SMS.
9.50 Ўзбекистон Республикаси Мустақиллигининг 15 йиллигига: «Истиқболимиз тимсоллари».
10.00, 13.00, 16.00, 19.00, 22.00 Давр.
10.15 Ватан ҳақида ўйлар.
10.20 «Эрта бугундан бошланади». 6-қисм.
11.10 Қишлоқдаги тенгдошим.
11.30 «Муз даври-2». Мультфильм.
12.55, 17.05, 18.55 Менинг диёрим!
14.15 Мўйқалам сеҳри. 3-қисм.
14.45 Ўсмирлар симфонияси.
15.00 «Мен 15 ёшдаман!»
15.10 «Экспедиция». Сериал.
16.15 «Остона». Телесериал. 3-қисм.
17.10 «Ватанпарвар» дастури.
18.10 Аждодлар садоси.
18.15 «Наврўз». Болалар учун фильм.
18.45 Каталог.
19.40 Ўзбекистон Республикаси Мустақиллигининг 15 йиллигига: «Ўзбекистон сурьати».
20.00 Спорт-лото.
20.15, 21.10 SMS-наволар.
20.30 Ўзбекистон Республикаси Мустақиллигининг 15 йиллигига: «Эрта бугундан бошланади». 7-қисм.
21.20 Ўзбекистон Республикаси Мустақиллигининг 15 йиллигига: «Азизим».
22.35 Мафтунингман, ҳаёт!
22.45 «Чинор остидаги дуэль». Бадиий фильм.

«Тошкент»

17.55 Программа передач.
18.00 Мультфильм. "Покахонтас".
18.15 "SMS музыка".
18.30 Информационная программа "Пойтахт". /рус/
18.45 "Анонс".
18.50 "Телекурьер маркет".
19.10 "Истина". Телесериал. /рус/
20.00 Информационная программа "Пойтахт".
20.15 "Анонс".
20.20 "Интервью".
20.30 "Под углом 23, 5". Документальный фильм (заключительная)
21.00 "Жозиба".
21.15 "Эрудит". /рус/
21.30 Информационная программа "Пойтахт". /рус/
21.45 "Анонс".
21.50 "Телекурьер маркет".
22.10 "Фаровонлик бекати".
22.30 Информационная программа "Пойтахт".
22.45 "Анонс".
22.50 Узбекистон Республикаси Мустақиллигининг 15 йиллигига: "Тошкент бозорлари".
23.20 Кино. "Алишер Навоий".
00.45-00.50 "Спокойной ночи, мой город!"

«Спорт»

7.00 "Бодрое утро".
8.00 "Хабарлар" (рус)
8.20 "Детский спорт".
8.35 Сказки Андерсена.
9.00 "Хабарлар" (узб)
9.20 "Жизнь прекрасна". Сериал.
10.20 Международный спорт. Теннис.
11.15 Детективы.
11.50- 12.40 Футбол. Чемпионат Узбекистана. "Нефтчи"-"Новбахор".
18.00 "Звезды надежд". Посвящается 15-летию независимости.
18.15 Мультфильм.
18.30 "Хабарлар" (рус)
18.55 Сам себе режиссёр".
19.40 "Шаги узбекского спорта" Посвящается 15-летию независимости.
20.00 "Вести".
20.20 "Тет-а-тет".
20.30 "Жизнь прекрасна". Сериал.
21.30 "Хабарлар" (узб)
21.50 "15 времен узбекского спорта".
22.10 "Дув-дув гап". Шоу-программа.
23.40 "Спортивные пути". Посвящается 15-летию независимости.
00.00 "Спокойной ночи!"

«30-канал»

12.05, 16.45, 19.40 «Телеҳамкор».
12.25, 16.00, 18.00 «Детский час».
12.50 «Солдаты», сериал.
13.40, 20.00, 21.50 «Мусиқий табассум».
14.00 Х/ф «Закусочная на колесах».
15.30 «30 кадр».
17.00 «Хит-парад плюс».
18.20 «Эстрада оҳанглари».
18.40, 21.45 Мустақилликнинг 15 йиллиги олдидан: «Самарқанд-ТВ».
18.55, 22.20 «Ватан ҳақида қўшиқ».
19.00 «Ошиқона».
21.00 «София, менга имкон бер», сериал.
22.25 «Келинлар кўзғолони». Бадиий фильм.

ОРТ

4.00, 8.05 Телеканал «Доброе утро».
8.00, 11.00, 14.00, 17.00, 23.10, 2.00 Новости.
8.35 «Агент национальной безопасности». Сериал.
9.30 «Малахов + ».
10.25 «Понять. Простить».
11.30 «Большие девочки».
12.00 «Лолита. Без комплексов».
13.00 Другие новости.
13.20 Вне закона.
14.20, 20.30 «Богиня прайм-тайма». Сериал.
15.20 «Детективы».
15.55 «Пусть говорят».
17.15 Криминальная Россия. «Обжалованию не подлежит».
17.50 «Любовь как любовь». Сериал.
18.55 «Пять минут до метро». Сериал.
20.00 «Время».
21.20 «Лайнер «Нахимов». Спасите наши души». Док. фильм.
22.25 «На ночь глядя».
23.25 Фильм «Джордж из джунглей-2».
00.55, 2.30 Триллер «Анатомия».
3.00 Сериал «Дефективный детектив».

«Россия»

4.00 «Доброе утро, Россия!».
7.45 «Последний парад Василия Сталина».
8.45, 12.50, 18.40, 3.45 Вести. Дежурная часть.
9.00, 10.50, 20.15 Сериал «Тайны следствия».
10.00, 13.00, 16.00, 19.00 Вести.
10.30, 13.20, 16.20, 19.45 Местное время. Вести-Москва.
11.50 «Частная жизнь».
13.40 «Суд идет».
15.00 Сериал «Неотложка».
16.40 «Обреченная стать звездой». Телесериал.
17.40 Сериал «Волчица».
20.05 «Спокойной ночи, малыши!».
22.15 «Таблетка правды. Из истории ядов».
23.15 «Вести+».
23.35 Детектив «Афера».
1.20 «Дорожный патруль».
1.40 Сериал «Закон и порядок».
2.25 Сериал «Джонни Зиро».
3.10 Канал «Евроньюс».

«НТВ»

5.00 «Сегодня утром».
7.10 Сериал «Игра на выбывание».
9.00, 12.00, 15.00, 18.00, 21.00 «Сегодня».
9.20 XX век. Русские тайны.
9.50, 2.05 Сериал «Родственный обмен».
12.25, 18.40 Сериал «Острог. Дело Федора Сеченова».
13.30, 19.50 Сериал «Все включено».
14.30, 17.35, 20.50, 4.35 «Обзор. Чрезвычайное происшествие».
15.30 Сериал «Кодекс чести».
21.45 Сериал «Секс в большом городе».
00.20 Денис Ричардс в фильме «День святого Валентина».
3.50 Сериал «Вавилон-5».

«ТВ-3»

6.30 М/ф «Маска».
7.00, 9.00, 14.30 Про кино.
7.30 Победоносный голос.
8.00 М/ф «Сабрина - маленькая ведьма».
8.30 Русские мультфильмы.
9.30, 14.00 Скетч-шоу.
10.00 Х/ф «Ретриверы».
12.00 Х/ф «Мой научный проект».
15.00 Х/ф «Спартак и Калашников».
17.00 Х/ф «Беги, Лола, беги».
18.45 Х/ф «Искусство войны».
21.00 Киномания.
21.30 Х/ф «Невыносимая жестокость».
23.30 Х/ф «Война миров».
1.30, 4.30 Сериал «Семья Сопрано».
2.30 Х/ф «Проклятие кукольного дома».
5.30 Relaks.

«СТС»

7.00 «Пиратские острова».
7.55, 15.00 «Смешарики». М/ф.
8.00 Комедия. «Дедушка моей мечты».
8.30, 20.00 Комедия «Моя прекрасная няня».
9.00, 21.00 «Не родись красивой». Сериал.
10.00, 20.30, 00.30 Истории в деталях.
10.28, 20.58, 00.58 Настроение.
10.30, 19.30 Комедия «Кто в доме хозяин?».
11.00 Фильм «Достопочтенный джентльмен».
13.15 «Ну, погоди!».
13.30 «Талисман любви». Сериал.
14.30 «Приключения Вуди и его друзей». М/ф.
15.30 «Звездный десант». М/ф.
16.00 «Что новенького, Скуби Ду?».
16.30 «Охотники за привидениями». М/ф.
17.00 Комедия «Сабрина - маленькая ведьма».
17.30 «Зачарованные». Сериал.
18.30 «Комиссар Рекс». Сериал.
22.00 Фильм «Пьяный мастер».
1.00 «Части тела». Сериал.
2.00 «Коварство гор». Сериал.
3.00 Фильм «Всплеск».
4.45 «Миссия ясновидения». Сериал.
6.10 Музыка на СТС.

ЧЕТВЕРГ, 31

«Ўзбекистон»

ҚАТАҒОН ҚУРБОНЛАРИНИ ЁД ЭТИШ КУНИ.
6.00, 14.20 «Ассалом, Ўзбекистон!»
8.00, 14.00, 17.00, 19.00, 21.30 «Ахборот».
8.35, 10.00, 14.15, 17.10 ТВ-анонс.
8.40, Олтин мерос.
8.45 «Байрамингиз кўнгилли ўтсин!»
8.55, 10.05 Н. Рашидова. "Усмон Носир». Ўзбек миллий академик драма театрининг спектакли. 1-2-қисм.
10.40 «Назм ва наво».
11.15 «Яхшилар ёди».
11.35 «Ишқ эртаги». Телесериал.
12.10 Ўзбекистон Республикаси Мустақиллигининг 15 йиллигига. «Истиқболга элтувчи йўллар».
12.30 «Тоҳир ва Зуҳра». Бадиий фильм.
15.20 Ўзбекистон Республикаси Мустақиллигининг 15 йиллигига. «Бу менинг Ватаним!»
15.45, 17.15 «Ўзбегим ёшлари – Бельгияда». 1-2-қисм.
16.45 «Эртаклар – яхшиликка етаклар».
18.15 «Истиқлолинг муборак!».
18.25 «Сардор». Телевизион фильм. 4-қисм.
18.55 Ўзбекистон Республикаси Мустақиллигининг 15 йиллигига. «Ватан фидойилари».
19.30, 22.00 Ўзбекистон Республикаси мустақиллигининг 15 йиллигига бағишланган байрам тантаналари.

«Ёшлар»

6.00, 13.15 Янги тонг.
8.00 «Олтин девор». Спектакль.
9.55, 14.15 Анонслар.
10.00, 13.00, 16.00, 19.00, 22.00 Давр.
10.15, 21.30 Аждодлар садоси.
10.20 «Эрта бугундан бошланади». 7-қисм.
11.00, 17.40 Ватан ҳақида ўйлар.
11.05 Ўзбекистон Республикаси Мустақиллигининг 15 йиллигига: «Истиқболимиз тимсоллари».
11.15, 17.45 «Мен 15 ёшдаман!»
11.25 Кино-SMS.
11.30 «Мадагаскар». Мультфильм.
12.55, 17.10, 18.50, 21.55 Менинг диёрим!
14.20 «Ўтган кунлар». Бадиий фильм.
15.50, 21.35, 22.35 Мафтунингман, ҳаёт!
16.15 «Остона». Телесериал.
17.15 Чемпион сирлари.
17.55 «Янги авлод болалари – эртанги кун эгалари».
18.55 Оқшом қўнғироқлари.
19.30 Ўзбекистон Республикаси Мустақиллигининг 15 йиллигига бағишланган байрам тантаналари.
22.45 «Ватан». Бадиий фильм.

«Тошкент»

7.55 Программа передач.
18.00 Мультфильм. "Покахонтас".
18.15 "SMS музыка".
18.30 Информационная программа "Пойтахт". /рус/.
18.45 Узбекистон Республикаси Мустақиллигининг 15 йиллигига: "Тошкент фавворалари".
19.15 "Истиклол тароналари".
19.30 Узбекистон Республикаси Мустақиллигининг 15 йиллигига бағишланган байрам тантаналари.
21.30 Информационная программа "Пойтахт".
21.45 "Репортаж".
22.00 "Маърифат фидойилари".
22.30 Информационная программа "Пойтахт". /рус/.
22.45 Кино. "Очарован тобой".
00.05-00.10 "Спокойной ночи, мой город!"

«Спорт»

7.00 "Бодрое утро".
8.00 "Хабарлар" (рус)
8.20 "Спортивные пути". Посвящается 15-летию независимости.
8.35 Сказки Андерсена.
9.00 "Хабарлар" (узб)
9.20 "15 времен узбекского спорта".
9.40 "Жизнь прекрасна". Сериал.
10.40 "Шаги узбекского спорта" ("Узбектелефильм"). Посвящается 15-летию независимости.
11.00 Праздничное поздравление.
11.15 Детективы.
11.50 "Мадагаскар". Мультфильм.
13.10 "Умид нихоллари -2006".
14.45 "Оптом дешевле". Художественный фильм.
16.30 "15 времен узбекского спорта".
16.50 Праздничное поздравление.
17.00 "Богатыри нашей махалли". Посвящается 15-летию независимости.
17.50 Мультфильм.
18.15 "Гейм-Сет-Матч".
18.30 "Хабарлар" (рус)
18.55 "Шаги узбекского спорта" ("Узбектелефильм")
Посвящается 15-летию независимости.
19.15 "Солнечный город". Документальный фильм ("Узбектелефильм")
19.30 Праздничная программа, посвященная 15-летию независимости Республики Узбекистан.
21.30 "Хабарлар" (узб)
21.50 "Стать ближе". Шоу-программа. Посвящается 15-летию независимости.
22.30 "Беллашув". Развлекательная программа.
23.30 Еврофутбол.
1.05 "Спокойной ночи!"

«30-канал»

12.05, 16.45, 19.40 «Телеҳамкор».
12.25, 16.00 «Детский час».
12.50 «Солдаты», сериал.
13.40, 17.30, 20.00, 21.50 «Мусиқий табассум».
14.00 Х/ф «Три орешка для Золушки».
15.30 «Ҳикоя».
17.00 Развлекательно-познавательная передача.
18.00 Мустақилликнинг 15 йиллиги, Ўзбекистон Қаҳрамони А. Латипов.
18.15, 22.20 Мустақиллик байрамига бағишланган блок.
18.20 «Шаҳидлар хотираси – муқаддас туйғу».
18.35 «Мумтоз наволар».
18.50 Мустақилликнинг 15 йиллиги, «Бизнинг замондош».
19.00 «Ошиқона»
21.00 «Ҳунд».
21.20 «Замон билан ҳамнафас».
21.45 «Ватан ҳақида қўшиқ».
22.25 «Мафтунингман». Бадиий фильм.

ОРТ

4.00, 8.05 Телеканал «Доброе утро».
8.00, 11.00, 14.00, 17.00, 23.10, 2.00 Новости.
8.35 «Агент национальной безопасности». Сериал.
9.30 «Малахов +».
10.25 «Понять. Простить».
11.30 «Большие девочки».
12.00 «Лолита. Без комплексов».
13.00 Другие новости.
13.20 Вне закона.
14.20 «Богиня прайм-тайма». Сериал.
15.20 «Детективы».
15.55 «Пусть говорят».
17.20 Вне закона. «В банде только девушки».
17.55 «Поле чудес».
18.55 «Пять минут до метро». Сериал.
20.00 «Время».
20.25 «Непоследний герой».
22.45 Джейми Ли Кертис в комедии

ТВ неделя

(Окончание. Начало на 3-й стр.)

14.30 «Обзор. Чрезвычайное происшествие».
18.40 Комедия «Аэроплан-2».
20.25 Боевик «Иллюзия убийства -2».
22.30 Джонни Депп в фильме «Девятые врата».
1.00 «Кома. Это правда».
1.30 «Гибель «Адмирала Нахимова». Док. фильм.
2.15 Сериал «Родственный обмен».
4.05 Сериал «Вавилон-5».

«ТВ-3»

6.30 М/ф «Маска».
7.00, 9.00, 14.30 Про кино.
7.30 Победоносный голос.
8.00 М/ф «Сабрина - маленькая ведьма».
8.30 Русские мультфильмы.
9.30, 14.00 Скетч-шоу.
10.00 Х/ф «Мой научный проект».
12.00 Х/ф «Исповедь невидимки».
14.00 Сериал «Комната смеха».
15.00 Х/ф «Ретриверы».
17.00 Х/ф «Хитрый вор».
19.00 Х/ф «Опасные особи».
21.00 Киномания.
21.30 Сериал «Числа».
23.30 Сериал «Предел».
1.30 Другое кино.
2.00 Х/ф «Помнишь ли ты Долли Белл?»
4.00 Х/ф «Колобос»
5.30 Relaks.

«СТС»

7.00 «Пиратские острова». Сериал.
7.55, 15.00 «Смешарики». М/ф.
8.00 Комедия «Дедушка моей мечты».
8.30, 20.00 Комедия «Моя прекрасная няня».
9.00, 21.00 «Не родись красивой». Сериал.
10.00, 20.30, 00.45 Истории в деталях.
10.28, 20.58, 01.13 Настроение.
10.30, 19.30 Комедия «Кто в доме хозяин?».
11.00 Фильм «Астерикс и Обеликс против Цезаря».
13.15 «Ну, погоди!».
13.30 «Талисман любви». Сериал.
14.30 «Приключения Вуди и его друзей». М/ф.
15.30 «Звездный десант». М/ф.
16.00 «Что новенького, Скуби Ду?».
16.30 «Охотники за привидениями». М/ф.
17.00 Комедия «Сабрина - маленькая ведьма».
17.30 «Зачарованные». Сериал.
18.30 «Комиссар Рекс». Сериал.
22.00 Фильм «Пираты Карибского моря. Проклятие черной жемчужины».
1.15 «Эмми-2006».
3.00 Фильм «Крокодил-2. Список жертв».
4.30 Фильм «Звездная лихорадка».
6.00 Музыка на СТС.

СУББОТА, 2

«Ўзбекистон»

6.00, 14.20 «Ассалом, Ўзбекистон!».
8.00, 14.00, 19.30, 21.00 «Ахборот».
8.35, 9.25, 10.40, 14.15, 20.00, 21.35 ТВ-анонс.
8.40, 18.00 Байрам таронаси.
8.45 «Олтин тож». Телеўйин.
9.30 «Қалпоқ». Ҳажвий кўрсатув.
10.00 «Чинсэн». «Маврид».
10.45 «Шарқ тароналари». Халқаро мусиқа фестивали.
11.40 «Заковат». Финал.
13.00, 22.45 «Бегона баҳор». Бадиий фильм. 1-2-қисм.
15.20 «Келинлар кўзголони». Бадиий фильм.
16.40 «Ўйла! Изла! Топ!» Телемусобақа.
17.40 «Таълимга эътибор – келажакка эътибор».
18.10 «Ўзбегим ўғлонлари».
19.20 «Суперлото». Телелотерея.
19.25, 19.55, 20.55, 21.30 Эълонлар.
20.05 «Оддий ҳақиқатлар».
21.40 Ўзбекистон халқ артисти Муножот Йўлчиева куйлайди. 1-қисм.
22.25 «Ҳаёт давом этади».

«Ёшлар»

6.00, 13.15 Янги тонг.
8.00 «Мен 15 ёшдаман!»
8.10 Бола тилидан.
8.40 CINEMANIYA.
9.00 «Зерда». Сериал.
11.20 «Мен 15 ёшдаман!»
11.30 «Немони излаб». Мультфильм.
12.55 Анонслар.
13.00, 19.00, 22.00 Давр.
14.15 «Нарния салтанати». Бадиий фильм.
16.35 «Энг азиз байрам!».
18.35 «Камолот» хабарлари.
18.45 Каталог.
18.55 Оқшом қўнғироқлари.
19.35 Аждодлар садоси.
19.40 «Дилрабо». Азиз Ражабий куйлайди.
20.10 «Ортиқча» хусусий клиникаси». Ҳажвий кўрсатув. 1-қисм.
20.40 Оҳанрабо.
21.30 Юлдуз билан.
22.35 Мафтунингман, ҳаёт!
22.45 «Ажабтовур кошона». Кинокомедия.

«Тошкент»

7.30 "Здравствуй, Ташкент!" Музыкальная информационно- развлекательная программа.
9.00 "Истина". Телесериал.
9.50 "Эрудит". /рус/.
10.05 "Мохир" /рус/.
10.30 "Афиша" /рус/.
10.40 "Нима учун?"
11.20 "Ватан мадхи".
11.35 Узбектелефильм махсулоти. "Куёш шахри". Хужжатли фильм.
11.45 "SMS-музыка".
12.00-13.30 Кино. "Ты моя песня".

***

17.55 Программа передач.
18.00 "Улыбка".
18.15 "SMS-музыка".
18.30 Информационная программа "Пойтахт". /рус/.
18.45 "Анонс".
18.50 "Телекурьер маркет".
19.10 "Истина". Телесериал.
20.00 Информационная программа "Пойтахт".
20.15 "Анонс".
20.20 "Интервью".
20.30 "Нихол" мукофоти совриндорлари куйлайди.
20.40 Узбекистон Республикаси Мустакиллигининг 15 йиллигига: "Камин олдида сухбат". /рус/.
21.00 "Жозиба".
21.15 "Эрудит".
21.30 Информационная программа "Пойтахт". /рус.
21.45 "Анонс".
21.50 "Телекурьер маркет".
22.10 Узбекистон Республикаси Мустакиллигининг 15 йиллигига: "Мукаддас кадамжолар".
22.30 Информационная программа "Пойтахт".
22.45 "Анонс".
22.50 Кино. "Туйлар муборак".
23.55-24.00 "Спокойной ночи, мой город!"

«Спорт»

7.30 "Хабарлар".
7.50 "Бодрое утро".
8.50 "Хабарлар" (рус)
9.10 "Здоровая семья".
9.40 "Мир животных".
10.15 "Осенний марафон". Художественный фильм.
12.00 Праздничная программа, посвященная 15-летию независимости Республики Узбекистан.
14.00 "Стать ближе". Шоу-программа.
14.40-15.20 Женский футбол. Чемпионат Узбекистана. 2-й тур.
18.00 Праздничный репортаж (Кашкадарья)
18.10 "15 времен узбекского спорта".
18.30 "Хабарлар" (рус)
18.50 Концертная программа.
19.40 "Спортивные пути". Посвящается 15-летию независимости.
20.00 "Вести".
20.20 Праздничный репортаж (Хорезм)
20.30 Музыкальный марафон.
21.10 "Спортивные пути". Посвящается 15-летию независимости.
21.30 "Хабарлар" (узб)
21.50 Праздничный репортаж (Наманган)
22.00 "Фан-Фан тюльпан". Художественный фильм.
23.30 Еврофутбол. Премьер-лига Англии.
1.05 "Спокойной ночи!"

«30-канал»

9.05, 16.45, 19.40 «Телеҳамкор».
9.20, 14.30 «Детский час».
9.45, 16.00, 21.40 Док. фильм.
10.40 «101 далматинец», м/ф.
12.20, 19.00 «Ошиқона».
13.00 Х/ф «Операция «Ы» и другие приключения Шурика».
15.30, 17.30 «Мусиқий табассум».
17.00 «Шоу-бизнес янгиликлари».
18.00, 18.25 Мустакилликнинг 15 йиллиги: «Ишонч-ТВ». «Шарқ-ТВ».
18.15 «Ватан ҳақида қўшиқ».
18.20, 18.55, 21.00 Мустақиллик байрамига бағишланган блок.
18.35 «Юрак торлари».
20.00 - «Хит-парад - плюс».
21.05 «Эркин фикр». «Халқ минбари ток-шоу».
22.10 Ҳинд бадиий фильми «Мунна бой».

ОРТ

5.00, 9.00, 14.00 Новости.
5.10 «Шутка за шуткой».
5.50 Евгений Леонов в комедии «Меж высоких хлебов».
7.15 «Розы для сеньоры Раисы». Док. фильм.
8.00 «Слово пастыря».
8.15 «Здоровье».
9.15 «Евгений Леонов. Исповедь». Док. фильм.
10.15 Фильм «Осенний марафон».
12.00 Алиса Фрейндлих в фильме «Женская логика».
14.05 «Дети вождей». Док. фильм.
15.05 Субботний «Ералаш».
15.35 «Смешные люди».
16.55 Колин Фаррелл в эпопее «Александр».
20.00 «Время».
20.20 «Звезды на льду».
22.15 Стивен Сигал в фильме «Логово зверя».
23.50 Европейский хоккейный тур.
1.40 Сьюзан Сэрэндон в фильме «Преданный друг».
3.30 «Профессор контрразведки». Док. фильм.

«Россия»

5.00 «Доброе утро, Россия!».
7.00, 10.00, 13.00, 16.00, 19.00 Вести.
7.10, 10.10, 16.20, 19.45 Местное время. Вести-Москва.
7.20 «Военная программа».
7.45 «Утренняя почта».
8.20 «Субботник».
9.00 «Вокруг света».
10.20 «Сто к одному». Телеигра.
11.15 «Комната смеха».
12.10 «НЛО Третьего рейха».
13.20 Боевик «Я объявляю вам войну».
15.00 «Конферансье на все времена. Борис Брунов».
17.00 «Место встречи».
18.00 «Русский «Титаник». Дожить до рассвета».
19.20 «Танцы на льду. Ваш выбор».
19.55 «Субботний вечер».
21.50 Боевик «Приказано уничтожить».
00.30 Комедия «Соседка».
2.35 Фильм «Устрицы в кафе «Нам Кее».
4.10 Канал «Евроньюс».

«НТВ»

4.50 Боевик «Иллюзия убийства -2».
6.30 «Сказки Баженова».
7.00, 9.00, 12.00, 15.00, 18.00 «Сегодня».
7.20 Лотерея «Золотой ключ».
7.45 «Без рецепта». Доктор Бранд.
8.25 «Смотр».
9.20 «Главная дорога».
9.55 «Кулинарный поединок».
11.00 «Квартирный вопрос».
12.25 «Особо опасен!».
13.05 Комедия «Полосатый рейс».
15.30 «Женский взгляд».
16.00 «Своя игра».
17.00 Сериал «Марш Турецкого-2».
18.35 Профессия - репортер.
19.05 «Калашников». Оружие раздора». Фильм.
19.55 Сериал «Улицы разбитых фонарей».
21.00 Детектив «Тонкая штучка».
22.50 Том Арнолд в фильме «Правила секса-2».
1.20 Софи Лорен в фильме «Леди Л».
3.05 Комедия «Чай для двоих».

«ТВ-3»

7.00 Русские мультфильмы.
10.00 Х/ф «Шимпанзе-сноубордист».
12.00 Х/ф «Кто подставил кролика Роджера?»
14.00 Сериал «Комната смеха».
14.30 Ситкомы.
14.50 Свет и тень.
15.00 Х/ф «Ангел мести».
17.00 Х/ф «Один в темноте».
19.00 Сериал «Шпионка-1».
20.00 Х/ф «Не отступать и не сдаваться».
22.00 Х/ф «Псы-воины».
0.00 Х/ф «Последний меч самурая».
3.00 Х/ф «Цвет денег».
5.30 Relaks.

«СТС»

7.00 «Ковбой Бибоп».
8.45 «Бобик в гостях у Барбоса».
8.55 «Пиноккио». М/ф.
9.20 «Смешарики». М/ф.
9.30 «Флиппер и Лопака». М/ф.
10.00 «Улица Сезам».
10.30 «Ясон и герои Олимпа». М/ф.
11.00 Фильм «Побег на гору ведьмы».
13.00 «Самый умный».
15.00 «Кино в деталях»
16.00 «Родись красивой. История успеха».
17.00 Истории в деталях.
17.30 «Улицы разбитых фонарей. Менты-4». Сериал.
18.40 Фильм «Пираты Карибского моря. Проклятие черной жемчужины».
21.25 Комедия «Моя прекрасная няня».
22.00 Фильм «Няня».
24.00 «Хорошие шутки».
2.00 Фильм «Маленькие женщины».
4.00 Фильм «Маятник».
5.30 Фильмы «Исчезнувшая цивилизация Перу».
6.20 Музыка на СТС.

ВОСКРЕСЕНЬЕ, 3

«Ўзбекистон»

6.00, 14.20 «Ассалом, Ўзбекистон!».
8.00, «Ахборот».
8.35, 10.20, 13.05, 14.15, 16.30, 17.30, 21.45 ТВ-анонс.
8.40, 18.20 «Байрам таронаси».
8.55 «Ўйла, Изла, Топ!» Телемусобақа. «Ажойиб саёҳат». Фильм-концерт.
10.25 «Навобахш».
11.10 «Ҳажвия бисотидан».
11.35 «Шийпондаги учрашувлар».
12.15 «Оддий ҳақиқатлар».
13.10 «Бегона баҳор». Бадиий фильм. 2-қисм.
15.20 «Ўзбегим ўғлонлари».
16.35 «Ғайратли йигитлар». Ҳажвий кўрсатув.
17.00 «Юртимиз ғунчалари».
17.35 «Интеллектуал ринг».
18.30 «Жиддий ўйин».
19.25, 20.00, 20.55, 21.40 Эълонлар.
19.30, 21.00 «Таҳлилнома».
20.05 «50х50».
21.50 Ўзбекистон халқ артисти Муножот Йўлчиева куйлайди. 2-қисм.
22.30 «Бевафо». Бадиий фильм. (Ҳиндистон).«Узбекистон»

«Ёшлар»

6.00 Янги тонг.
8.00 Рўзғор мактаби.
8.20 Азизим.
9.00 «Ватанпарвар» дастури.
10.00 «Journal».
10.20 Ўзбекистон Республикаси Мустақиллигининг 15 йиллигига бағишланган байрам тантаналари.
12.20 Якшанба нонуштаси.
12.50 «Товуқлар қўзғолони». Мультфильм.
14.20 «Ватан». Бадиий фильм.
16.05 Ватан ҳақида ўйлар.
16.10 «Ортиқча» хусусий клиникаси.
16.40 Оҳанрабо.
17.30 Кино SMS.
17.35 Шарқ маликаси.
18.30 «Ассалом, мактаб!»
18.45 Мафтунингман, ҳаёт!
19.00 «Давр» ҳафта ичида.
19.35 Анонслар.
19.40 «Қўшиқнинг туғилиши». Лола Аҳмедова.
20.10 Янги мавсум тухфалари.
20.25 «Ўзбегимнинг ёшлари!».
20.55 Оқшом қўнғироқлари.
21.00 «Ошуфта дил». Ўзбекистонда хизмат кўрсатган артист Равшан Матёқубов куйлайди.
21.30 CINEMANIYA.
22.00 «Троя». Бадиий фильм.

«Тошкент»

7.30 "Здравствуй, Ташкент!" Музыкальная информационно- развлекательная программа.
9.00 "Истина". Телесериал.
9.50 "Эрудит".
10.05 "У камина".
10.25 "Юртим жамоли".
10.40 "Интервью".
10.50 "Маърифат фидойилари".
11.20 "Афиша".
11.30 SMS-музыка.
11.45-13.05 Кино. "Очарован тобой".
17.55 Программа передач.
18.00 "Табассум".
18.15 SMS-музыка.
18.30 "Мулохаза учун мавзу".
19.00 "Телекурьер маркет".
19.15 "Анонс".
19.20 "Санъат гулшани".
19.40 "Нима учун?"
20.10 "Ватан мадхи".
20.30 "Всё о туризме".
21.00 "Жозиба".
21.15 "Эрудит".
21.30 Воскресный кинозал: "Титаник". 1-серия.
23.05 "Телекурьер маркет".
23.25 "Титаник". 2-серия.
01.00-01.05 "Спокойной ночи, мой город!"

«Спорт»

7.30 "Хабарлар".
7.50 "Бодрое утро".
8.50 "Хабарлар" (рус)
9.10 "Непутевые заметки".
9.25 "Пока все дома".
10.20 "Ералаш".
11.05 "Веселые старты".
11.45 "Ваш соперник гроссмейстер".
12.10 Снукер.
13.10 "Проф-РИНГ".
14.05-15.30 "Шоу чемпионов". А. Немова.
18.00 "Звезды надежд". Посвящается 15-летию независимости.
18.20 Мультфильм.
18.30 "Версия". Информационно-аналитическая программа.
19.00 "Спорт уик-энд".
19.40 "Тайм-аут".
20.00 "Вести".
20.20 Юмористическая программа.
21.30 "Талкин". Информационно-аналитическая программа.
22.00 "Ровесник".
22.20 "Между небом и землей". Художественный фильм.
23.50 Еврофутбол. Премьер-лига Англии.
1.25 "Спокойной ночи!"

«30-канал»

9.05, 10.30, 16.45, 19.00 «Телеҳамкор».
9.20, 17.00 Док. фильм.
10.10, 12.30 Мультфильмы.
10.45 Х/ф «Королевство кривых зеркал»
12.45, 17.30, 20.30 «Мусиқий табассум».
13.00 «Теле-экспромт».
13.20 «Хит-парад - плюс».
14.20 «Шоу-бизнес янгиликлари».
14.50 «Болалар соати».
15.20 «Аёллар орзуси».
15.50 «До-Ми-Соль-шоу».
18.00 «Замон билан ҳамнафас».
18.45 «Ватан ҳақида қўшиқ».
19.20 «Ошиқона».
20.00 «30 кадр».
21.00 «Кининг яратилиши».
21.20 Комедия. «Фотима ва Зуҳра».

ОРТ

5.00, 9.00, 14.00 Новости.
5.25 Фильм «Тачанка с юга».
6.55 Искатели. «Под пятой императора».
7.40 Армейский магазин.
8.15 «Играй, гармонь любимая!».
9.10 «Непутевые заметки».
9.25 Пока все дома.
10.20 Воскресный «Ералаш».
11.05 «Великие династии: Строгановы».
12.10 Фильм «Женская логика».
14.05 «Шоу чемпионов» Алексея Немова.
15.30 Комедия «Ландыш серебристый».
17.25 «Семейные тайны Эдиты Пьехи». Бенефис.
20.00 Воскресное «Время».
20.45 Фильм «Перевозчик».
22.30 Европейский хоккейный тур.
00 .20 Лейтенант Коломбо в детективе «Все поставлено на карту».
1.55 Комедия «Диди».
3.15 Пока все дома.

«Россия»

4.50 Фильм «Они встретились в пути».
6.20 «Здоровье».
6.30 «Сельский час».
7.00, 10.00, 13.00, 19.00 Вести.
7.10, 10.10 Местное время. Вести-Москва.
7.20 «Диалоги о животных».
7.55 Фильм «Это мы не проходили».
9.30 «Городок». Дайджест.
10.20 «Сам себе режиссер».
11.15 «Смехопанорама Евгения Петросяна».
12.05 «Лебединая песня Евгения Мартынова».
13.20 «Фитиль №98».
14.10 Боевик «Штемп».
16.00 Юбилейный концерт «Москонцерту - 75!».
17.25 «Танцы на льду».
19.20 «Специальный корреспондент».
19.45 Фильм «Седьмой день».
22.00 Антонио Бандерас в боевике «Убийцы»
00.40 Венсан Кассель в фильме «Доберман»
2.50 Телесериал «Взгляды»
3.30 Канал «Евроньюс».

«НТВ»

4.45 Мультфильм «Дикие лебеди».
5.40 Комедия «Я шагаю по Москве».
7.00, 9.00, 12.00, 15.00, 18.00 «Сегодня».
7.15 «Дикий мир».
7.45 «Их нравы».
8.25 «Едим дома!».
9.20 «Top gear».
9.50 «Счастливый рейс».
10.45 «Растительная жизнь».
12.25 «Стихия».
13.00 Фильм «Молодая жена».
15.25 «Один день. Новая версия».
16.00 «Своя игра».
17.00 Сериал «Марш Турецкого-2».
18.40 «Чистосердечное признание».
19.15 «Чрезвычайное происшествие. Обзор за неделю».
19.55 Сериал «Улицы разбитых фонарей».
21.00 Николас Кейдж в фильме «Великолепная афера».
23.15 Боевик «Джокер».
1.45 Боевик «Провод под током»..
3.05 Марчелло Мастроянни в фильме «Семейная хроника».

«ТВ-3»

7.00 Русские мультфильмы.
10.00 Х/ф «Бенджи-охотник».
11.45 Х/ф «Шерлок Холмс и доктор Ватсон-1».
14.30 Курьер.
15.00 Х/ф «Невыносимая жестокость».
17.00 Х/ф «Не отступать и не сдаваться».
19.00 Сериал «Шпионка-1».
20.00 Х/ф «Свадьба».
22.00 Х/ф «Горбатая гора».
1.00 Х/ф «Дневник Эллен Римбау».
3.00 Х/ф «Фанатик».
5.30 Relaks.

«СТС»

7.00 «Эвелин». Х/ф.
8.30 «Баба Яга против!».
8.55 «Пиноккио». М/ф.
9.20 «Смешарики». М/ф.
9.30 «Флиппер и Лопака». М/ф.
10.00 «Улица Сезам».
10.30 «Ясон и герои Олимпа». М/ф.
11.00 Фильм «Няня».
13.00 «Жизнь прекрасна».
15.00 «Снимите это немедленно».
16.00 Фильмы производства ВВС. «Пирамида».
17.00 Истории в деталях.
17.30 «Том и Джерри». М/ф.
17.40 «Иван Подушкин. Джентльмен сыска». Сериал.
22.00 Фильм «Мужчина моей мечты».
00.10 Фильм «Конформист».
2.25 Фильм «Кушетка в Нью-Йорке».
4.10 Фильм «Бессмертные души. Крысы-убийцы».
5.35 Музыка на СТС.

РЕКЛАМА И ОБЪЯВЛЕНИЯ

С 26 августа 2006 г. Р/о «Узбекгосцирк» С 26 августа 2006 г.

Ташкентский государственный ЦИРК

ОТКРЫТИЕ СЕЗОНА-2006

Новая праздничная программа в двух отделениях

В программе принимают участие дипломанты Всероссийского конкурса артистов цирка, а также группа дрессированных животных

В программе принимают участие: веселые клоуны, воздушные гимнасты, силовой атлет и многое, многое другое.

Спешите видеть на манеже цирка!

Начало представлений по субботам и воскресеньям — 12.00, 15.00.

В графике возможны изменения.

Билеты продаются в кассах цирка и районными кассирами.

Форма оплаты — любая.

Касса работает с 9.00.

Справки по телефонам: 144-35-91, 144-35-94, 144-32-23.

СДАЮ

2177 к. * квартиры в центре посуточно. **Т. 157-62-48.**

Астрологический прогноз на следующую неделю

ОВНЫ. Вы можете столкнуться с обстоятельствами, которые изменят вашу жизнь. Постарайтесь заниматься делами, не претендуйте на глобальные, так как повышенная активность сейчас нежелательна ни в каких проявлениях.

ТЕЛЬЦЫ. В начале недели не упускайте важных встреч и контактов, старайтесь проявлять инициативу. Вам следует избегать новых знакомств. В пятницу не планируйте никаких переговоров.

БЛИЗНЕЦЫ. Вероятны перепады настроения, которые будут неординарно восприниматься окружающими. Вторник — благоприятный день для примирения с друзьями. Дети могут потребовать от вас пристального внимания.

РАКИ. Вам осталось приложить для достижения ваших целей совсем немного усилий. Среда — одна из самых плодотворных на предстоящей неделе. В этот день можно осуществлять даже самые смелые замыслы.

ЛЬВЫ. Под давлением обстоятельств ваша точка зрения может измениться — пусть вас не смущает, что кто-то будет испытывать из-за этого неудобства. Выходные благоприятны для встречи с друзьями и теплого общения.

ДЕВЫ. В начале недели вас могут особенно часто посещать новые идеи и желание строить планы на их основе. Желательно хотя бы к концу недели привести ваш дом в порядок, он будет радовать вас своим уютом и комфортом.

ВЕСЫ. На предстоящей неделе ощущение собственной значимости возникнет не на пустом месте. Использовать плодотворный период необходимо сполна.

СКОРПИОНЫ. Успех в делах может во многом зависеть от ваших организаторских способностей, хотя вряд ли дело обойдется без конкурентной борьбы. Ваш привычный имидж нуждается в некоторой коррекции.

СТРЕЛЬЦЫ. Препятствия и проблемы, которые могут затронуть в начале недели, не должны вас огорчать. Начиная со среды все обернется в вашу пользу. Желательно провести побольше времени в семье.

КОЗЕРОГИ. Постарайтесь объективно оценить себя, не принижайте своих достоинств. Проявите исполнительность и доделайте необходимые и значимые дела. Ваши успехи будут замечены и вознаграждены начальством.

ВОДОЛЕИ. В понедельник подведите итоги и проанализируйте события. Среда — удачный день для раскрытия своих способностей. В четверг вам весь день будет сопутствовать хорошее настроение. В субботу не упустите возможность встретиться с друзьями.

РЫБЫ. Основными событиями предстоящей недели могут стать дела, связанные с семьей и домом. Возможно, вас ожидают сюрпризы. Полное взаимопонимание будет царить в ваших отношениях с близкими людьми.

Кроссворд

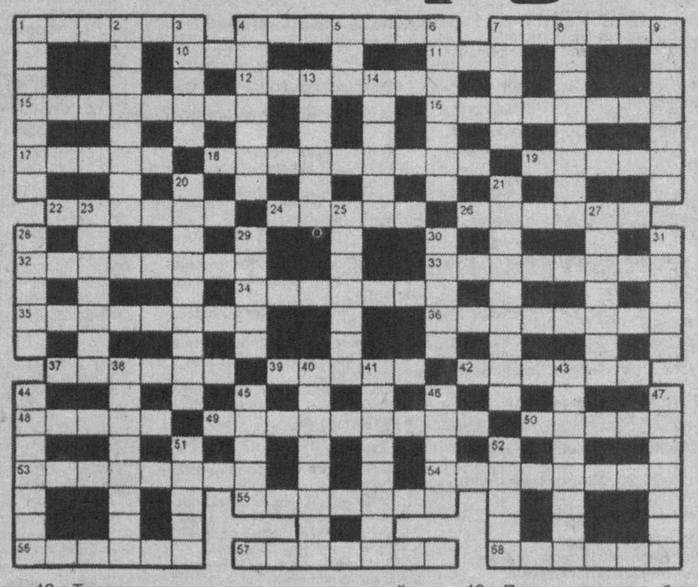

ПО ГОРИЗОНТАЛИ: 1. Жилой массив Ташкента. 4. Древнегреческий скульптор второй половины V в. до н. э. 7. Ручной инструмент для выпиливания. 10. 60 минут. 11. Правый приток Иртыша. 12. Флот прибрежного плавания. 15. Растение семейства тыквенных. 16. Новое эволюционное состояние биосферы. 17. Философские четверостишия Омара Хайяма. 18. Азбука старославянского языка. 19. Испытание, проверка. 22. Отец Исаака (библ.). 24. Поэтесса (узб.). 26. Автор оперетты «Севастопольский вальс» (1961 г.). 32. Образование белых пятен на неизмененной коже. 33. Международный съезд. 34. Льняная ткань. 35. Руководящая должность. 36. Вид повествовательной литературы в России в XI-XVII вв. 37. Река в Якутии. 39. Река в Центральной Африке. 42. Телевизионное передающее устройство. 48. Промысловая рыба семейства кефалей. 49. Государство в составе СНГ. 50. Итальянский философ и поэт XVI в., сожженный инквизицией в Риме. 53. Город в Эстонии. 54. Порт на Кременчугском водохранилище. 55. Кондитерское изделие. 56. Союз, объединение между государствами. 57. Название фонда социальной поддержки ветеранов Узбекистана. 58. Город в Вологодской области, пристань на р. Сухонь.

ПО ВЕРТИКАЛИ: 1. Народ в Якутии и Магаданской области. 2. Казахский хан младшего жуза, в 1731 г. принявший русское подданство и положивший этим начало присоединения Казахстана к России. 3. Город на северо-востоке Китая. 4. Червь-паразит. 5. Часть сложных слов, означающая отрицание, утрату. 6. Загадка: два кольца, два конца, посередине — гвоздик. 7. Город в Курской области (на р. Сейм). 8. Воспаление краев век. 9. Город на северо-западе Китая. 13. Река на о. Калимантан, в Индонезии. 14. 10-й президент США (1841-1845 гг.). 20. Сословный орган городского управления в России с 1720 г. 21. Копия рецепта, прилагаемая к выданному аптекой лекарству. 23. Участник войны в прошлом. 25. Формат издания в 1/2 бумажного листа. 27. Мемориальное сооружение. 28. ..... д'Ареццо — итальянский музыкальный теоретик (около 992-1050 гг.), реформатор нотного письма. 29. Высушенная питательная ткань кокосового ореха, используемая в производстве маргарина и мыла. 30. Учебное заведение. 31. Место впадения реки в другую реку, озеро, море. 38. Спутник Юпитера, открытый Э. Барнардом (США, 1892 г.). 40. Примерка «на глазок» (разговорное). 41. Город в Германии, на р. Рейн. 43. Сорт груш. 44. Город в Хмельницкой области. 45. Национальная домашняя колбаса из сбоя. 46. Художественно-декоративная ткань, широко распространенная в Средней Азии. 47. Духовой музыкальный инструмент с воздушным мехом. 51, Строительный материал. 52. Левый приток Ангары.

Составила Марина КУРАКСИНА.

Ответы на кроссворд, опубликованный в № 160

ПО ГОРИЗОНТАЛИ: 1. Карцер. 4. Ходжаев. 6. Копчик. 9. Бек. 11. Уил. 12. Веснянка. 13. Отиатрия. 14. Тегал. 15. «Возмездие». 16. Клерк. 19. Амидол. 21. Батат. 23. Платан. 27. Метафора. 28. Кожикоде. 29. Трактор. 30. Дорихона. 31. Аристипп. 32. Латекс. 34. Батон. 37. Колпак. 43. Уснея. 44. Балалайка. 45. Штука. 48. Арабеска. 49. Интернет. 50. Шея. 51. Коп. 52. Атлант. 53. Водянка. 54. Йонаго.

ПО ВЕРТИКАЛИ: 1. Клевета. 2. Цхинвали. 3. «Родня». 4. Хабаров. 5. Володин. 6. Карим. 7. Постулат. 8. Коляска. 10. Кромка. 11. Указка. 17. Поговорка. 18. Плужников. 20. Матерка. 22. Трактат. 24. Агогика. 25. Катар. 26. Акрам. 33. «Трембита». 35. Авария. 36. Огарок. 38. Патерсон. 39. «Муканна». 40. Балашов. 41. Скрипка. 42. Балторо. 46. Астат. 47. Атрей.

Учредитель — хокимият г. Ташкента

Главный редактор Акмаль АКРАМОВ

Адрес редакции: 700000, г. Ташкент, ГСП, ул. Матбуотчилар, 32.

ТЕЛЕФОНЫ: отдел писем — 136-55-84; отдел рекламы и объявлений — 133-28-95; 136-57-65. Факс: 133-21-56.

Газета выходит пять раз в неделю, кроме субботы и воскресенья.

Газета зарегистрирована в Управлении печати и информации г. Ташкента. Регистрационный № 02-2

Индекс — 116. Способ печати — офсетный. Формат — А-2. Объем — 2 п.л. Тираж 3562

По вопросам доставки обращаться в почтовые отделения по месту жительства или в отдел эксплуатации ГСП "Тошкент почтамти", по телефону 133-74-05.

Номер набран и сверстан в компьютерном центре «Вечерний Ташкент».

Типография акционерной компании «Шарк». Адрес предприятия: ул. Буюк Турон, 41.

Ответственность за достоверность сведений в рекламе и объявлениях несет рекламодатель.

Заказ Г-1007. Подписано в 11.00 1 2 3 4 6