Kuch – bilim va tafakkurda

Ma'rifat

МАЪРИФАТ • ХАЛҚ ЗИЁЛИЛАРИ ГАЗЕТАСИ •

1931 йилдан чиқа бошлаган | 1999 йил 15 июль, пайшанба | Баҳоси сотувда эркин нархда | № 57-58 (7151)

Da`vat

Ўқув қайда бўлса, улуғлик бўлар, Билим қайда бўлса, буюклик бўлар.

Юсуф Хос ҲОЖИБ

Ibrat

Пискент туманидаги Охунбобоев номидаги жамоа хўжалиги бошқаруви ўз ҳудудидаги бир неча йиллардан буён ишламасдан таъмирталаб бўлган болалар боғчасини тўлиқ таъмирдан чиқарди ва 60 нафардан зиёд болалар тарбиялана бошланган мазкур масканни туман халқ таълими бўлими ихтиёрига топширди.

JUMLADA JAHON

• Ўзбекистон Республикаси Олий Мажлисида 13 июль куни суд-ҳуқуқ тизимини ислоҳ қилиш тўғрисида таклифлар тайёрлаш комиссиясининг навбатдаги мажлиси бўлиб ўтди.

• Ўзбекистон Республикаси Вазирлар Маҳкамаси Мулкни давлат тасарруфидан чиқариш ва хусусийлаштириш мажмуининг мажлиси бўлди.

• Хоразм вилояти фаоллари йиғилишида вилоятни ижтимоий-иқтисодий ривожлантиришнинг ярим йиллик якунлари, иқтисодий ислоҳотларнинг бориши ва Вазирлар Маҳкамасининг «1999-2001 йилларда Хоразм вилоятида бозор ислоҳотларини ривожлантиришни жадаллаштириш дастури тўғрисида»ги қарорининг ижроси муҳокама этилди.

• Япония ҳукумати Ўзбекистон Республикаси ҳудудида жойлашган жаҳон маданияти ёдгорликларини таъмирлаш ва уларни авайлаб асраш билан боғлиқ ишларни давом эттириш учун Япония траст жамғармаси ҳамда ЮНЕСКО ор-қали бир неча миллион долларлик маблағ ажратишга қарор қилди.

• Франция мамлакат миллий байрами – Бастилия ишғол қилинган кун нишонланмоқда.

• Кишинёвда Молдова Президенти Петру Лучински ва Тирасполь маъмурияти раҳбари Игор Смирнов ўртасида ўтказилган музокараларда томонлар Днестрбўйининг мақоми бўйича бир фикрга кела олмадилар.

• Фаластин раҳбари Ёсир Арафот қисқа муддатли ташриф билан Литвага келди.

1999/2000 ўқув йилида Ўзбекистон Республикаси олий таълим муассасаларининг бакалавриатига қабул қилиш тартиби ва қоидалари тўғрисида Низом

2-,3-,4-,5-, 6-,7-бетлар

ЛИЦЕЙ ВА КОЛЛЕЖЛАР ҚУРИЛИШИГА ЭЪТИБОР КУЧАЙТИРИЛСИН

Республика Давлат архитектура ва қурилиш қўмитасида бўлиб ўтган кенгашда Ўзбекистон Республикаси Президентининг яқинда Андижон вилоятига қилган сафари, хусусан, ўқув юртлари қурилиши қандай бораётгани ва сифати билан танишганидан сўнг берган топшириклари асосида академик лицейлар ва касб-ҳунар коллежлари қурилиши масалалари кўриб чиқилди.

Президент топшириқлари ва тавсияларини бажариш юзасидан шошилинч чора-тадбирларни ишлаб чиқиш мақсадида ўтказилган бу кенгашга маҳаллий бошқарув органлари, қурилиш, лойиҳа ташкилотлари, бу иншоотларнинг буюртмачилари, таълим тизими вазирликлари ҳамда идораларнинг, Макроиқтисодиёт ва статистика вазирлигининг, Молия вазирлигининг, Ўзбекистонда коллежлар ва лицейлар қурилиши дастурини бажариш билан машғул бўлган бошқа муассасаларнинг раҳбарлари таклиф этилди.

Кенгашни Бош вазир ўринбосари А.Исаев бошқарди.

Мамлакатимиз раҳбарининг топшириқларига мувофиқ, Кадрлар тайёрлаш бўйича миллий дастур талабларини ҳисобга олган ҳолда ўрта махсус, касб-ҳунар таълими иншоотлари қурилишига доир ишлар қандай бажарилаётганини чуқур таҳлил этиш зарурлиги таъкидланди.

Қурилишда мамлакатимиз меъморчилиги ютуқларидан, бой миллий, маданий анъаналаридан иложи борича тўла фойдаланиш долзарб вазифалардандир. Биноларнинг хоналари оқилона режалаштирилишига, дизайни ва қулайлигига, иншоотларнинг олд томони ва хоналарни безатишга, атрофини обод қилишга алоҳида эътибор бериш зарур.

Мамлакатимизда ишлаб чиқарилган бинокорлик материалларидан мумкин қадар кўпроқ фойдаланиш, ортиқча харажатларни тугатиш, иш сифати устидан доимий муаллифлик ва техник назоратни таъминлаш лозим. Кенгашда аниқланган камчиликларни тугатиш йўллари батафсил кўриб чиқилди. Лойиҳа институтларига ўн кун ичида лицей ва коллежларнинг ҳозирги вақтда фойдаланилаётган 34 та базавий лойиҳасини қайтадан пухта кўриб чиқиш, уларга тегишли ўзгаришлар киритиш топширилди.

Кенгашда Ўзбекистон Республикаси Президентининг Давлат маслаҳатчиси Т.Рисқиев, Бош вазир ўринбосари Ҳ.Кароматов иштирок этди.

(ЎзА)

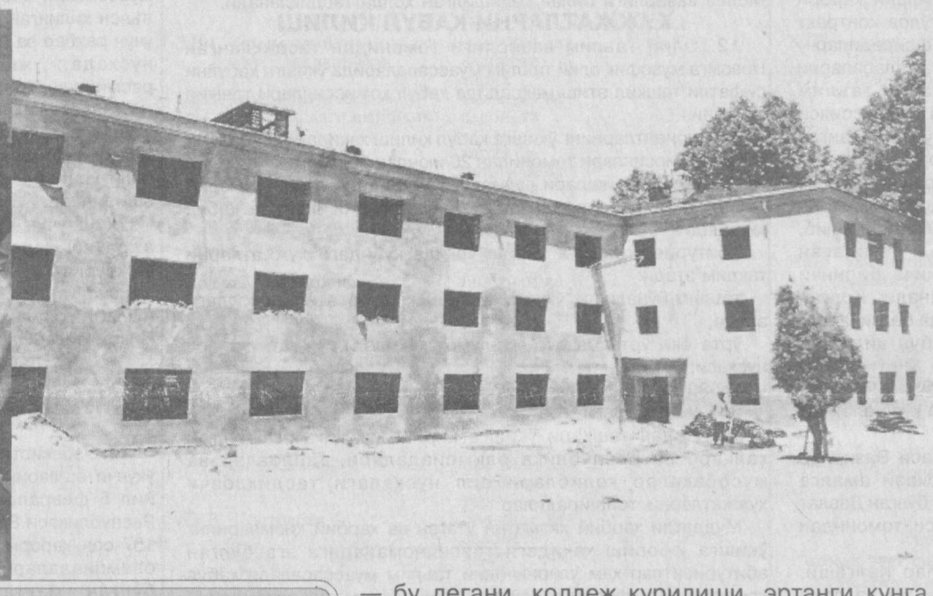

КЕЛАЖАККА МУНОСАБАТ

Тошкент вилояти ўрта махсус касб-ҳунар таълими бошқармасига қарашли Ризамат Мусамуҳамедов номидаги Тошкент «Агро-Бизнес» коллежи қурилиши айни кунларда жадал суръатларда давом этмоқда.

Биз ушбу жумлаларни ўқир экан-миз, кўнглимизга бир илиқлик сирғалиб киради. «...коллеж қурилиши...» — бу дегани, коллеж қурилиши, эртанги кунга, эртанги авлодга бўлган муносабат дегани-ку!

Тўлқин СИДДИҚОВ

Суратда:

1. Коллеж қурилишидан лавҳа.
2. Коллеж қурувчилари С.Аблоқулов, Ш.Ҳамдамов.

Д.Аҳмад олган суратлар.

Ўқитувчи ёш дафтарига

ЭНГ ЙИРИК ШАҲАР

Мутахассислар дунёдаги энг йирик шаҳар Мехико эканлигига амин бўлишди. Мазкур азим шаҳар аҳолиси сони 20 миллиондан ошиқдир. Аҳоли сони кўплиги жиҳатидан дунёда Токио шаҳри иккинчи (18 миллиондан зиёд), Бразилиянинг Сан-Паулу шаҳри учинчи (17,4 миллион) ўринни эгаллаб турибди.

ҲИД БИЛАДИГАН МАШИНА

Японияннинг автомобилсозлик фирмаларидан бирида яратилган бу машинага ўғирлаб кетиш мумкин бўлмаган улов сифатида қаралмоқда. Боиси, автомашина салонига ҳидни аниқлайдиган мослама ўрнатилган бўлиб, мазкур мослама ҳайдовчининг пуфлаган нафаси ўз соҳибиникига мос келсагина моторни ўт олдиради.

ҒИШТ УЧУН ЕЛИМ

Голландиялик мутахассислар томонидан яратилган янги елим қурилиш ишларида жуда қўл келмоқда. Ғиштни цементга қараганда ўта мустаҳкам ушлайдиган бу елим ғишт терувчилар ишини ҳам енгиллаштирмоқда. Чунки, эндиликда ғиштлар оралиғига бир сантиметрдан кам бўлмаган цемент эмас, атиги 2 миллиметр қалинликда елим ёйиб чиқилса, кифоя.

СУВАРАК ВА БОДРИНГ

Америкалик кимёгар-ўқитувчи Клифф Мелоэннинг аниқлашича, бодринг пўстлоғи ва лавр япроғи таркибида суваракларга ёқмайдиган модда мавжуд бўлиб, улар бор жойга суваракларнинг умуман яқинлашмас экан. Бу маҳсулотлар суваракларга қарши дори тайёрлашда асқотиши мумкин деб ҳисобламоқда олим.

ИНТИЛИШЛАР МЕВАСИ

Ta`limda marketing

Самарқанд вилоят халқ таълими бошқармаси тасарруфидаги таълим муассасаларида маркетинг хизматини самарали ташкил этиш юзасидан вилоят амалий семинари бўлиб ўтди. Семинарда таълим муассасалари томонидан ташкил этилган маиший ҳамда таълим хизматлари кўрсатиш ва ишлаб чиқариш фаолиятлари яхши йўлга қўйилаётганлиги алоҳида таъкидланди. Биргина ўтган 1998 йилда вилоят бўйича 17555000 сўм даромад олинганлиги ҳам бундан далолатдир. Айниқса, маркетинг хизматлари ибратли ташкил этилган туман ва ҳудудларда бу кўрсаткичлар юқори: Ургут тумани 4000000 сўм, Самарқанд тумани 462000 сўм, Жомбой тумани 2532000 сўм даромад билан ўтган йилни якунлаганди. Тадбиркор раҳбар ва уюшқоқ жамоалар меҳнат қилаётган Ургут туманидаги 28-мактаб 1500000 сўм, Тайлоқ туманидаги 42-мактаб 250000 сўм, 41-мактаб 196000 сўмдан даромад олганлиги таълим-муассасаларининг яна бир муҳим имкон қирасини намоён этди.

Аввалги амалий семинарларда Каттақўрғон шаҳар, Қўшработ, Нуробод туманлари ХТБларига билдирилган танқидий фикрлар бугунга келиб ушбу жойларда ҳам амалий ишлар жадаллашувига олиб келди.

Динора НУРИДДИНОВА

МАКТАБ БОЗОРИГА МАРҲАМАТ

Jarayon

Яккасарой туманидаги 127-мактабда жорий таъмир барвақт тугалланди. Барча синфхоналарда стулва парталар созланиб, бўёқдан чиқарилди. Бу билан янги ўқув йилига тайёргарлик ниҳоясига етмайди. Ишнинг кўзини билган ўқитувчилар ота-оналар иштирокида синфхоналарни жиҳозлашга эътиборни қаратишяпти. Ўқитувчилардан Роза Рўзметова, Ражаббиби Сапаева, Ҳожинисо Қорабоева ва Фотимахон Қамбаровалар эса синфхоналарда ҳар хил гуллар ўстиришяпти.

— Бу – янги ўқув йили бошида ўғил-қизларга ўзига хос совға бўлади, яъни улар «Яшил табиат» бағрида сабоқ оладилар, дейишяпти гулсевар ўқитувчилар.

Ўқувчилар пухта билимга эга бўлишлари учун эса дарслик ва ўқув қўлланмалари зарур бўлади. Айни кунда мактаб кутубхоначиси Римма Раҳматулина кутубхонанинг методик жиҳатдан таъминланишига катта эътибор бермоқда. Яқинда Римма опанинг ташаббуси билан мактабда дарсликлар сотуви йўлга қўйилди.

— Менга бу каби ишларда мактаб раҳбари Рафиқа Одилова, «Ўзбекистон» нашриёти ходимаси Мавлуда Хўжамқулова, мактабнинг техник ходими Мукамбар Эшматовалар яқиндан ёрдам беришяпти, — деди у мамнунлик билан. — Ҳозир сотувга 17 номда ўзбек тилидаги, 10 номда эса рус тилидаги дарслик ва ўқув қўлланмаларини чиқардик. Мактаб бозори очилгани ҳақида яқин атрофдаги аҳолига маҳаллий видео телевидение орқали эълон бердик. Айни кунда ўқувчилар мактабга гуруҳ-гуруҳ бўлиб ташриф буюришмоқда. Қувонарлиси, бундай мактаб бозорлари қўшни мактаблардаям ташкил этилаётганидир. Муҳими, мактаб бозори хизматидан ота-оналар ҳам мамнун бўлишаётир.

Фотима БЕКБОЕВА

ТОЖИКИСТОНГА ИНСОНПАРВАРЛИК ЁРДАМИ ЕТКАЗИБ БЕРИЛДИ

Қардош Тожикистон халқи бошига тушган ташвишли кунларда Ўзбекистон халқи қараб турмади. 12 июль куни табиий офатдан зарар кўрган Тожикистоннинг Ленинобод вилояти аҳолисига мурувват ёрдами кўрсатиш ҳақида Ўзбекистон Республикаси Вазирлар Маҳкамасининг махсус Фармойиши эълон қилинди. Унга кўра, Ўзбекистон Республикаси Фавқулодда вазиятлар вазирлиги зудлик билан қурилиш ашёларидан иборат инсонпарварлик ёрдами ҳозирлади. Тошкент вилоятининг қурилиш саноати корхоналари маҳсулотлари – Бекобод цемент комбинатидан 201 тонна цемент, Оҳангарон шифер ишлаб чиқариш акционерлик жамиятидан 47 минг шифер, Ғазалкент ойна комбинатидан 3171 кв. метр ойна, Оҳангарон ғишт заводидан 40 минг дона ғишт – жами етти вагон қурилиш материаллари Хўжанд шаҳрига етказиб келинди. 13 июль куни Ленинобод вилояти ҳукумати ва вилоят фавқулодда вазиятлар бошқармаси ходимлари инсонпарварлик ёрдамини қабул қилиб олди.

Хўжанд темир йўл вокзалида бўлиб ўтган инсонпарварлик ёрдамини топшириш маросими қардошлик ва дўстлик митингига айланиб кетди. Тўпланганлар Ўзбекистон халқи жўнатган ёрдамни азалий дўстлик ва қардошлик алоқаларининг яна бир ифодаси сифатида қабул қилдилар. Дўст кулфатда билинади, деган мақол маросимда ўзбек ва тожик тилларида қайта-қайта такрорланди.

Беғараз инсонпарварлик ёрдамини қабул қилиб олар экан, Ленинобод вилоят ҳукумати раисининг ўринбосари М.Исломиддинов Ўзбекистон халқи – бошига ташвиш тушган тожик қардошига – яна биринчи бўлиб ёрдамга етиб келаётганини таъкидлади. Фалокат оқибатларини тугатиш ишлари асосан ҳашар йўли билан амалга оширилмоқда. Ўзбекистондан келган қурилиш ашёлари эса ишни кенг кўламда давом эттиришда катта кўмак бўлади.

Фалокатдан зиён кўрган қишлоқларга озиқ-овқат ва бошқа зарур анжомлар ҳозирча асосан вертолётларда етказиб берилмоқда. Лекин бугунги кунининг энг муҳим вазифаси аҳолини қишгача уй-жой билан таъминлашдан иборат. Шу боисдан ҳам Ўзбекистондан келган қурилиш ашёлари бизга ҳозир ҳар нарсадан муҳимроқдир, дейишди тожикистонлик биродарларимиз.

Ўзбекистон Республикаси Фавқулодда вазиятлар вазирининг ўринбосари А.Саидов Ўзбекистон халқи ўз қардошларини ҳеч қачон кулфатда ёлғиз ташлаб қўймаслигини таъкидлади. Бу Ўзбекистон халқининг, унинг Президентининг доимий ва ўзгармас сиёсатидир.

(ЎзА)

1999/2000 ўқув йилида Ўзбекистон Республикаси олий таълим муассасаларининг магистратурасига қабул қилиш тартиби ва қоидалари тўғрисида Низом

7-,8-бетлар

ЎЗБЕКИСТОН РЕСПУБЛИКАСИ ОЛИЙ ТАЪЛИМ МУАССАСАЛАРИНИНГ БАКАЛАВРИАТИГА ТАЛАБАЛАРНИ ҚАБУЛ ҚИЛИШ ТАРТИБИ ВА ҚОИДАЛАРИ ТЎҒРИСИДА НИЗОМ

ЎЗБЕКИСТОН РЕСПУБЛИКАСИ ВАЗИРЛАР МАҲКАМАСИНИНГ ҚАРОРИ

Ўзбекистон Республикаси таълим муассасаларига Қабул тўғрисида низомларни тасдиқлаш ҳақида

Кадрлар тайёрлаш миллий дастурида белгиланган вазифаларни амалга ошириш, таълим тизимидаги ислоҳотларга мувофиқ 1999/2000 ўқув йилида Ўзбекистон Республикаси олий таълим муассасаларининг бакалавриат ва магистратурасига ҳамда ўрта махсус таълим муассасаларига қабулни уюшқоқлик ва тартибли равишда ташкил этиш, қобилиятли ёшларни адолатли танлов асосида саралашни амалга ошириш, шунингдек, тест синовларининг юқори даражада ўтказилишини таъминлаш мақсадида Вазирлар Маҳкамаси ***қарор қилади****:*

1. Қуйидагилар:

Ўзбекистон Республикаси олий таълим муассасаларининг бакалавриатига талабаларни қабул қилиш тартиби ва қоидалари тўғрисида низом 1-иловага мувофиқ;

1999/2000 ўқув йилида Ўзбекистон Республикаси олий таълим муассасаларининг магистратурасига қабул қилиш тартиби ва қоидалари тўғрисида Низом 2-иловага мувофиқ;

Ўзбекистон Республикаси ўрта махсус таълим муассасаларига ўқувчиларни қабул қилиш тартиби ва қоидалари тўғрисида Низом 3-иловага мувофиқ тасдиқлансин.

2. Ўзбекистон Республикаси Олий ва ўрта махсус таълим вазирлиги, Халқ таълими вазирлиги тасарруфидаги таълим муассасалари бўлган вазирликлар, идоралар, Давлат тест маркази, Қорақалпоғистон Республикаси вазирлар Кенгаши, вилоятлар ва Тошкент шаҳар ҳокимликлари тасдиқланган низомларни бажариш бўйича зарур ташкилий тадбирларни амалга оширсинлар.

3. Ўзбекистон Республикаси Олий ва ўрта махсус таълим вазирлиги, Молия ва Адлия вазирлиги бир ҳафта муддатда «Ўзбекистон Республикаси таълим муассасаларида ўқитишнинг тўлов-контракт шакли ва тушган маблағларни тақсимлаш тартиби тўғрисида Низом»ни ишлаб чиқсинлар ва белгиланган тартибда тасдиқлаш учун Ўзбекистон Республикаси таълим муассасаларига қабул қилиш бўйича Давлат комиссиясига киритсинлар.

4. Ўзбекистон Республикаси Вазирлар Маҳкамасининг 1998 йил 4 июлдаги 320-ф-сон фармойиши ўз кучини йўқотган деб ҳисоблансин.

5. Мазкур қарорнинг бажарилишини назорат қилиш Ўзбекистон Республикаси Бош вазирининг ўринбосари Ҳ.С.Кароматов зиммасига юклансин.

Ўзбекистон Республикаси Бош вазири
Ў. СУЛТОНОВ

Тошкент шаҳри,
1999 йил 12 июль

УМУМИЙ ҚОИДАЛАР

1. Олий таълим муассасалари қабулни Ўзбекистон Республикаси Вазирлар Маҳкамасининг тегишли қарори билан тасдиқланган давлат грантлари ва тўлов-контракт асосида қабул квоталарига мувофиқ амалга оширадилар.

2. Республика олий таълим муассасаларига талабаларни қабул қилиш Ўзбекистон Республикаси таълим муассасаларига қабул қилиш бўйича Давлат комиссияси томонидан тест синовлари натижаларига кўра тўпланган балларнинг рейтинг тизими бўйича амалга оширилади.

Олий таълим муассасаларига қабул барча учун (ҳам грантлар, ҳам тўлов -контракт бўйича) тенг ҳуқуқлилик, ягона қабул қоидалари ва ягона танлов асосида амалга оширилиб, тест синовларида энг юқори балл тўплаган абитуриентларнинг давлат грантлари бўйича биринчи навбатда қабул қилиниш ҳуқуқи таъминланади. Қолган абитуриентлар тест баллари рейтинги асосида белгиланган тўлов-контракт квоталари доирасида қабул қилиниш ҳуқуқига эгадирлар.

Танлов ҳар бир олий таълим муассасаси бўйича таълим йўналишлари, ўқитиш тиллари ва шаклларига кўра алоҳида ўтказилади.

Тест синовларини Ўзбекистон Республикаси Вазирлар Маҳкамаси ҳузуридаги Давлат тест маркази амалга оширади. Тест синовларини ўтказишга масъул бўлган Давлат тест маркази вакиллари Давлат комиссияси томонидан тасдиқланади.

Қорақалпоғистон Республикаси Вазирлар Кенгаши, вилоятлар ва Тошкент шаҳар ҳокимликлари ҳамда олий таълим муассасалари ректорлари жойларда тест синовларини ўтказиш учун зарур шароитларни таъминлайдилар.

3. Тест синовлари уч тилда — ўзбек, рус ва қорақалпоқ тилларида ўтказилади.

Олий таълим муассасасида таълим йўналишлари бўйича ўқитиш тили Ўзбекистон Республикаси Вазирлар Маҳкамасининг тегишли қарори билан тасдиқланган қабул кўрсаткичлари доирасида ҳужжатлар қабул қилинишига қадар вазирликлар ва идоралар томонидан белгиланади ва Давлат комиссияси томонидан тасдиқланади.

Абитуриент тест синовларини олий таълим муассасасида ўқийдиган тилда топширади.

Таълим йўналишлари бўйича тест синовларининг тегишли фанлар мажмуаси белгиланади (1-илова).

Олий таълимнинг айрим йўналишлари бўйича тест синовлари билан бир қаторда қўшимча касбий (ижодий) имтиҳонлар ўтказилади (2-илова).

4. Айрим таълим йўналишлари бўйича ўқитиш тожик, қозоқ ёки туркман тилларида олиб бориладиган олий таълим муассасаларига қабул кўп балли тизим бўйича касбий имтиҳонлар ва тест синовлари асосида амалга оширилади (3-илова). Ушбу таълим йўналишларига аризалар ўрта мактабни фақат кўрсатилган тилларда тугатган абитуриентлардан қабул қилинади.

5. Ўрта мактабда испан (араб, форс, дари, ҳинд, урду, хитой, корейс, уйғур) тилини чет тили сифатида ўқиган абитуриентлар, мазкур тилдан кўп балли баҳо тизими бўйича имтиҳон топширадилар, қолган фанлар бўйича эса тест синовларидан ўтадилар.

Мазкур қоида роман-герман филологияси (инглиз, немис ва француз филологияси) йўналиши бўйича ўқишга кирадиган абитуриентларга нисбатан қўлланилмайди.

6. Олий таълим муассасаларида касбий (ижодий) ва кўп балли имтиҳонларни ўтказиш 4 ва 5-иловаларда белгиланган тартибда амалга оширилади.

7. Олий таълим муассасаларига кўзи ожиз абитуриентларни қабул қилиш 6-иловада белгиланган тартибда амалга оширилади.

8. Республика тиббиёт олий таълим муассасалари қошида ташкил этилган 3 йиллик «Олий малакали ҳамшира » таълим йўналишига қабул ўрта махсус тиббий маълумот (ҳамширалик, акушерлик иши ва фельдшерлик) негизида амалдаги тартиб-қоидаларга мувофиқ амалга оширилади. Мазкур йўналиш абитуриентлари касбий имтиҳон билан биргаликда бошқа белгиланган фанлар бўйича тест синовларидан ўтадилар.

9. Давлат бюджетидан маблағ билан таъминланадиган республика корхоналари, ташкилотлари ва муассасаларининг олий маълумотли мутахассисларга бўлган эҳтиёжини қондириш учун давлат грантлари ҳисобидан мутахассисларни мақсадли тайёрлаш шартнома асосида амалга оширилади.

Мутахассисларни шартнома асосида мақсадли тайёрлаш йўналишлари ва тегишли квоталар давлат эҳтиёжидан келиб чиққан ҳолда вазирликлар томонидан аниқланади ва Давлат комиссияси томонидан тасдиқланади.

10. Мустақил давлатлар ҳамдўстлиги (МДҲ) фуқароларини Ўзбекистон олий таълим муассасаларига ўқиш учун қабул қилиш, шунингдек, республика фуқароларини МДҲ мамлакатларига ўқишга жўнатиш давлатлараро шартномалар ва Давлат комиссиясининг тегишли қарорига асосан амалга оширилади.

ХОРИЖИЙ ФУҚАРОЛАРНИ ҚАБУЛ ҚИЛИШ

11. Олий таълим муассасаларига хорижий фуқароларни қабул қилиш Вазирлар Маҳкамасининг «Ўзбекистон Республикасида хорижий фуқароларни ўқитиш тўғрисида» 1994 йил 24 майдаги 266-сон қарорига ҳамда ҳукуматлараро битимларга мувофиқ ёки Давлат комиссиясининг розилиги билан тўлов-контракт асосида амалга оширилади.

Хорижий фуқароларнинг олий таълим муассасаларида ўқиши учун тўлов миқдори Олий таълим вазирлиги томонидан Молия вазирлиги билан келишилган ҳолда тасдиқланади.

ҲУЖЖАТЛАРНИ ҚАБУЛ ҚИЛИШ

12. Олий таълим вазирлиги томонидан тасдиқланган Низомга мувофиқ олий таълим муассасаларида ўқишга қабулни сифатли ташкил этиш мақсадида қабул комиссиялари ташкил этилади.

Абитуриентларнинг ўқишга қабул қилиш ҳақидаги аризалари қабул комиссиялари томонидан 20 июндан 20 июлгача (шу куни ҳам), Маданият ишлари вазирлиги ва Бадиий академия олий таълим муассасаларида эса 20 июндан 10 июлгача қабул қилинади.

Абитуриент ўқишга кириш чоғида қуйидаги ҳужжатларни тақдим этади:

таълим йўналиши, ўқув тили ва шакли кўрсатилган ҳолдаги ариза;

ўрта ёки ўрта махсус маълумот ҳақидаги ҳужжатнинг асл нусхаси;

№086-У шакл бўйича тиббий маълумотнома;

3х4 см ҳажмдаги 6 та фотосурат;

Танловдан ташқари ўқишга кириш ҳуқуқига эга бўлган халқаро ва республика олимпиадалари, танловлар ва мусобақалар ғолиблари асл нусхадаги тасдиқловчи ҳужжатларни топширадилар.

Муддатли ҳарбий хизматни ўтаган ва ҳарбий қисмларнинг ўқишга юбориш ҳақидаги тавсияномаларига эга бўлган абитуриентлар ҳам уларни олий таълим муассасалари қабул комиссиясига тақдим этадилар. Ҳарбий қисм тавсияномасини олиш тартиби ва унинг шакли Мудофаа вазирлиги ва Олий таълим вазирлигининг йўриқ хати билан белгиланади.

Абитуриент томонидан паспорт ҳамда ҳарбий хизматга алоқадорлиги ҳақидаги ҳужжат ҳам шахсан кўрсатилади.

Кўрсатиб ўтилган ҳужжатлар мавжуд бўлганда қабул комиссияси абитуриентнинг ҳужжатларини қабул қилишни рад этишга ҳақли эмас.

Ҳужжатлар қабул қилишнинг белгиланган муддатлари тугагандан сўнг ҳужжатларга қўшимчалар ва ўзгартиришлар киритиш қатъиян ман қилинади.

Олий таълим муассасаларининг қабул комиссиялари 21 июлга қадар бўлган муддатда Давлат комиссиясига ва Давлат тест марказига таълим йўналиши, ўқув шакли ва тили кўрсатилган ҳолда, абитуриентларнинг (шу жумладан, юқорида қайд этилган тоифалари) сони ҳақида белгиланган шаклдаги маълумотни тақдим этадилар.

КАСБИЙ (ИЖОДИЙ) ИМТИҲОНЛАР

13. Касбий (ижодий) имтиҳонлар тест синовлари ўтказилишига қадар 11 июлдан 25 июлгача, тест мажмуаларида фаннинг ўрнига қараб унинг учун назарда тутилган энг кўп баллнинг 0 дан 100 фоизигача бўлган оралиқда ягона кўп балли баҳолаш тизими бўйича амалга оширилади.

Касбий (ижодий) имтиҳонлар натижалари бўйича тушган норозилик (апелляция) аризалари, Олий таълим вазирлиги белгилаган тартибда, олий таълим муассасаси қабул комиссияси томонидан 26 июлга қадар бўлган муддатда кўриб чиқилади.

Касбий (ижодий) имтиҳонлар натижалари Давлат комиссиясига олий таълим муассасалари томонидан 27 июлгача тақдим этилади.

Касбий (ижодий) имтиҳонларнинг натижалари ҳақидаги маълумотлар белгиланган шакллар бўйича олий таълим муассасалари қабул комиссиялари томонидан Давлат тест марказига тақдим этилади:

кундузги бўлимлар учун — 1 августда;

сиртқи бўлимлар учун — 11 августда.

ТЕСТ СИНОВЛАРИГА ТАЙЁРГАРЛИК КЎРИШ ВА УЛАРНИ ЎТКАЗИШ

14. Тест синовлари:

кундузги бўлимларда — 1 августда;

сиртқи бўлимларда — 11 августда ўтказилади.

15. Олий таълим муассасасида танланган таълим йўналишига қараб абитуриентлар 1 ва 2- иловаларга мувофиқ икки ёки уч фан мажмуалари бўйича тест синовларидан ўтадилар.

Тест топшириқлари ўрта умумтаълим мактаблари ўқув дастурларига мувофиқ тузилади.

16. Мажмуанинг ҳар бир фани 36 топшириқни ўз ичига олади.

Қуйидаги вақт меъёрлари белгиланади:

а) 72 саволга — 2 соат;

б) 108 саволга — 3 соат.

Мажмуалар қуйидаги фанлар бўйича шаклланади:

1. Она тили: ўзбек тили ва адабиёти
2. Она тили: рус тили ва адабиёти
3. Она тили: қорақалпоқ тили ва адабиёти
4. Иккинчи тил: ўзбек тили ва адабиёти
5. Иккинчи тил: рус тили ва адабиёти
6. Иккинчи тил: қорақалпоқ тили ва адабиёти
7. Математика
8. Физика
9. Кимё
10. Биология
11. Тарих
12. География
13. Чет тили: инглиз
14. Чет тили: немис
15. Чет тили: француз

Тест синовлари бошланишига қадар, 30 дақиқагача тушунтириш ишлари ўтказилади, бу вақт тест ўтказиш учун ажратилган вақт меъёрига кирмайди.

Тест синовларини ташкил этиш ва уларни жойларда адолатли ўтказиш масъулияти, тест синовлари қоидаларига қатъий риоя этган ҳолда, Давлат тест маркази вакиллари, қабул комиссиялари раислари, ҳокимликлар ва улар томонидан тайинланадиган аудиторияларнинг раҳбарларига юкланади.

Тест синови ўтган хонада синовнинг меъёрий қоидалар талабларига қатъий риоя этилган тарзда ҳалол ва адолатли ўтказилишини таъминлаш бўйича шахсий масъулият аудитория раҳбари ва кузатувчиси зиммасига юкланади.

Тест синови эрталаб соат 8 дан 30 дақиқа ўтганда бошланади.

Жавоблар варақаси абитуриент томонидан ҳаво ранг пастаси бўлган шарикли ручка билан тўлдирилади.

Жавоблар варақасини тўлдиришга тест синови учун белгиланган вақт меъёридан ортиқча 20 дақиқа ажратилади.

Жавоблар варақаси тўғри тўлдирилиши учун абитуриент шахсан жавобгардир. Қабул қоидалари бўйича тегишли доирачаларни нотўғри белгилаган абитуриентлар эътирози кўриб чиқилмайди.

Тест қоидаларини қўпол равишда бузган абитуриент таълим муассасасида ўқишга нолойиқ саналиб синовдан четлатилади.

Белгиланган вақтда тест синовларига келмаган абитуриентлар учун қўшимча тест синовлари ўтказилмайди.

АБИТУРИЕНТЛАРНИ ТЎЛОВ-КОНТРАКТ АСОСИДА ҚАБУЛ ҚИЛИШ, ЎҚИШ УЧУН ТЎЛОВ ТАРТИБИ ВА МИҚДОРИ

17. Абитуриентларни тўлов-контракт асосида қабул қилиш Вазирлар Маҳкамаси белгилаган қабул квоталари доирасида ягона қабул қоидалари асосида тест синовларининг баллар рейтинги бўйича Давлат комиссияси томонидан амалга оширилади.

Давлат комиссияси томонидан абитуриентларни тўлов-контракт асосида талабаликка тавсия этиш тўғрисида қарор қабул қилингандан кейин олий таълим муассасаси билан юридик ёки жисмоний шахслар ўртасида белгиланган тартибда контрактлар расмийлаштирилади.

Белгиланган намунадаги контракт бланклари олий таълим муассасаси қабул комиссияси томонидан тест натижалари эълон қилинган кундан бошлаб берилади ва юридик шахслар учун раҳбар ва бош бухгалтер томонидан имзоланган ҳолда 3 нусхада, жисмоний шахслар учун 2 нусхада расмийлаштирилади.

Давлат комиссияси томонидан тўлов-контракт асосида ўқишга тавсия этилган абитуриентлар учун тўлов контрактга мувофиқ ўқишга сарфланадиган харажатлар қийматини ҳар йили контракт шартларида кўрсатилган муддатларда амалга оширилади.

Ўқиш учун тўлов-контракт асосида ўринлар квотасини ажратиш тартиби, контракт шартлари ва томонларнинг мажбуриятлари, уларнинг амалга оширилиши Олий ва ўрта махсус таълим вазирлиги ва Адлия вазирлиги томонидан ишлаб чиқилган ва Давлат комиссиясида тасдиқланган тегишли Низом билан тартибга солинади.

ХАЛҚАРО ВА РЕСПУБЛИКА ОЛИМПИАДАЛАРИ, ТАНЛОВЛАРИ ВА МУСОБАҚАЛАРИ ҒОЛИБЛАРИНИ ҚАБУЛ ҚИЛИШ

18. Ўзбекистон Республикаси Президентининг «Ўзбекистон ўқувчи ёшларини рағбатлантириш чоралари тўғрисида» 1993 йил 5 февралдаги Фармонига мувофиқ ҳамда Ўзбекистон Республикаси Вазирлар Маҳкамасининг 1993 йил 25 мартдаги 157-сон қарори билан тасдиқланган Халқаро ва республика олимпиадалари, танловлари ва мусобақалари ғолиблари бўлган мактаб ва билим юртлари ўқувчиларини рағбатлантириш тартиби асосида Халқ таълими вазирлиги, Маданият ишлари вазирлиги, Давлат спорт қўмитаси томонидан ўтказилган халқаро ва республика олимпиадалари, танловлари ва мусобақалари ғолиблари ҳамда Халқ таълими вазирлигининг гувоҳномасини олганлар Давлат комиссиясининг қарори билан тегишли олий таълим муассасаларининг мос таълим йўналишларига танловдан ташқари тест синовларисиз ва касбий (ижодий) имтиҳонларсиз қабул қилинадилар.

Ўзбекистон Республикаси Президентининг «Зулфия номидаги давлат мукофотини таъсис этиш тўғрисида» 1999 йил 10 июндаги Фармонига мувофиқ Зулфия номидаги давлат мукофотлари соҳибалари бўлган мактаб, лицей, коллеж ўқувчилари мос таълим йўналишлари бўйича олий таълим муассасаларига танловдан ташқари тест синовларисиз ва касбий (ижодий) имтиҳонларсиз қабул қилинадилар.

Халқ таълими вазирлиги, Соғлиқни сақлаш вазирлиги ва тегишли вазирлик, идоралар томонидан ҳар йили ўтказиладиган педагогика ўрта махсус таълим муассасалари битирувчилари ва таълим муассасалари тарбиячиларининг «Тарбиячи» республика танлови ғолиби, тиббиёт муассасалари ҳамшираларининг «Ҳамшира» республика танлови ғолиби, Бадиий академиянинг тасвирий санъат бўйича республика танлови ғолиблари мазкур вазирликлар тақдимномаларига мувофиқ Давлат комиссиясининг қарори билан тегишли олий таълим муассасаларига танловдан ташқари тест синовларисиз ва касбий (ижодий) имтиҳонларсиз қабул қилинадилар.

Республика мактаб олимпиадаси фани билан олий таълимнинг йўналиши ўртасидаги касбий мувофиқлик Олий таълим вазирлиги ва Халқ таълими вазирлигининг тақдимномаларига кўра Давлат комиссияси томонидан белгиланади (7-илова).

Олий таълим муассасалари қабул комиссиялари олимпиадалар, танловлар ва мусобақалар ғолибларининг аризалари ҳақидаги маълумотларни, таълим йўналиши, ўқув шакли ва тили кўрсатилган ҳолда, Давлат комиссияси ва Давлат тест марказига 22 июлгача бўлган муддатда тақдим этадилар.

МУДДАТЛИ ҲАРБИЙ ХИЗМАТНИ ЎТАГАН АБИТУРИЕНТЛАРНИ ҚАБУЛ ҚИЛИШ

19. Ўзбекистон Республикаси Вазирлар Маҳкамасининг «Муддатли хизмат ҳарбий хизматчиларига ва уларнинг оила аъзоларига қўшимча имтиёзлар тўғрисида» 1994 йил 3 октябрдаги 496-сон қарорига асосан муддатли ҳарбий хизматни ўтаган ва ҳарбий қисмлар тавсияномасига эга бўлган абитуриентларни олий таълим муассасаларига қабул қилишда, тест синовларида улар тўплаган балларга энг кўп тўпланиши мумкин бўлган баллар миқдорининг 10 фоизини қўшиш имтиёзи берилади.

Олий таълим муассасаларининг қабул комиссиялари ушбу тоифага кирувчи абитуриентлар ҳақидаги маълумотларни таълим йўналиши, ўқув шакли ва тили кўрсатилган ҳолда белгиланган шакллар бўйича Давлат комиссиясига ва Давлат тест марказига тақдим этадилар:

кундузги бўлимлар учун — 1 августда;

сиртқи бўлимлар учун — 11 августда.

ҚАБУЛ ҚИЛИШ ТАРТИБИ

20. Давлат комиссиясининг абитуриентларни олий таълим муассасаларига қабул қилиш тўғрисидаги қарори 15 августдан кечикмай қабул қилинади ва у олий таълим муассасаларида 20 августга қадар абитуриентларни давлат грантлари бўйича талабалар сафига қабул қилиш ҳақидаги буйруқларни расмийлаштириши учун асос бўлади.

Тўлов-контракт асосида ўқишга кирувчи абитуриентларни қабул қилиш юридик ёки жисмоний шахслар томонидан ўқиш учун контрактда белгиланган маблағ миқдори, белгиланган тартибда ўтказилгандан сўнг, 15 сентябрдан кечиктирилмай, олий таълим муассасасининг буйруғи билан расмийлаштирилади.

1-ИЛОВА

Ўзбекистон Республикаси олий таълим муассасаларига кирувчилар учун таълим йўналишлари рўйхати ва тест бўйича уларга мувофиқ келувчи фанлар мажмуаси

Код (*)	Таълим йўналишлари	Тест синови ўтказиладиган фанлар мажмуаси	Балл
Х001	Математика; Амалий математика ва информатика; Математика ва информатика; Механика; Бинолар ва саноат иншоотлари қурилиши; Транспорт ва гидротехник иншоотлар қурилиши; Инженерлик тармоқлари қурилиши; Қурилиш ишлаб чиқариши технологияси; Шаҳар қурилиши ва хўжалиги; Авиасозлик ва космик техника; Авиа ва космик техникадан фойдаланиш; Енгил саноат маҳсулотлари технологияси; Тўқимачилик саноати маҳсулотлари технологияси; Атроф-муҳит муҳофазаси; Ҳаётий фаолият хавфсизлиги; Агроинженерия; Ўрмончилик; Фермер хўжалиги ташкили ва техникавий сервиси; Ер тузиш ва ер кадастри; Сув хўжалиги ва мелиорация; Гидроинженерия; Почта хизмати	Математика Физика Она тили ва адабиёти	3.1 2.1 1.1
Х054	Геология; Кончилик; Геодезия ва картография; Фойдали қазилмалар геологияси ва қидирув ишлари	Математика Физика Она тили ва адабиёти	3.1 2.1 1.1
Х056	Ер усти транспорт тизимлари; Транспорт воситаларидан фойдаланиш; Технологик машиналар ва жиҳозлар; Машинасозлик технологияси, машинасозлик жиҳозлари ва автоматлаш	Математика Физика Она тили ва адабиёти	3.1 2.1 1.1
Х040	Иссиқлик энергетикаси; Электротехника, электромеханика ва электротехнология; Электроэнергетика; Гидроэнергетика; Энергомашинасозлик; Кончилик электромеханикаси; Энергия тежаш электротехник тизимлари ва мажмуалари; Қишлоқ ва сув хўжалиги энергетикаси	Математика Физика Она тили ва адабиёти	3.1 2.1 1.1
Х041	Автоматлаш ва бошқарув; Телекоммуникациялар; Электроника ва микроэлектроника; Электрон воситалар технологияси ва уларни лойиҳалаш; Асбобсозлик; Метрология, стандартлаш ва сертификатлаш; Радиотехника; Информатика ва ахборот технологияси	Математика Физика Она тили ва адабиёти	3.1 2.1 1.1
Х052	Нефть ва газ иши; Нефть ва газ конлари геологияси ва қидирув ишлари	Математика Физика Она тили ва адабиёти	3.1 2.1 1.1
Х002	Физика; Астрономия; Физика ва астрономия; Касбий таълим;	Физика Математика Она тили ва адабиёти	3.1 2.1 1.1
Х003	Кимёвий технология ва биотехнология; Металлургия; Материалшунослик ва янги материаллар технологияси; Пайвандлаб ишлов технологияси ва машиналари; Нефть ва нефтни қайта ишлаш технологияси; Силикат зўрғасуюлувчан материаллар технологияси; Синтетик ва табиий юқори молекулали бирикмалар кимёвий технологияси; Камёб, нодир ва тарқоқ металлар технологияси; Ёғ ва мойлар технологияси; Қанд ва бижғиш маҳсулотлари технологияси; Гўшт, сут, балиқ ва консерваланган маҳсулотлар технологияси; Дон ва дон маҳсулотларини қайта ишлаш технологияси; Матбаачилик	Кимё Математика Она тили ва адабиёти	3.1 2.1 1.1
Х057	Касбий- педагогик тайёргарлик (кимёвий технологиялар, озиқ-овқат маҳсулотлари саноати)	Кимё Математика Она тили ва адабиёти	3.1 2.1 1.1
Х004	Кимё; Доришунослик (Фармация); Мева-сабзавотчилик ва узумчилик; Ўсимликларни ҳимоя қилиш; Ипакчилик; Қишлоқ хўжалиги экинлари уруғчилиги ва селекцияси; Қишлоқ хўжалиги маҳсулотларини ишлаб чиқариш, бирламчи қайта ишлаш ва сақлаш технологияси; Зоотехния; Қорақўлчилик;	Кимё Биология Она тили ва адабиёти	3.1 2.1 1.1

(Давоми 3-,4-,5-,6-,7-,бетларда)

(Боши 2-бетда)

	Ветеринария; Биокимё; Тайёр доривор маҳсулотлар ва фитопрепаратлар технологияси		
Х005	Биология; Экология ва табиатдан фойдаланиш; Доривор ўсимликларни парваришлаш технологияси ва экологияси;	Биология Кимё Она тили ва адабиёти	3.1 2.1 1.1
Х006	География; Гидрометеорология	География Математика Она тили ва адабиёти	3.1 2.1 1.1
Х007	Ўзбек филологияси; Ўзбек тили ва адабиёти	Ўзбек тили ва адабиёти Тарих Чет тили	3.1 2.1 1.1
Х107 (**)	Ўзбек филологияси; Ўзбек тили ва адабиёти	Ўзбек тили ва адабиёти Тарих	3.1 2.1
Х008	Ўзбек тили ва адабиёти (ўзга тилдаги мактабларда)	Ўзбек тили ва адабиёти Рус тили (иккинчи тил) Тарих	3.1 2.1 1.1
Х009	Славян филологияси; рус тили ва адабиёти	Рус тили ва адабиёти Тарих Чет тили	3.1 2.1 1.1
Х109 (**)	Славян филологияси; рус тили ва адабиёти	Рус тили ва адабиёти Тарих	3.1 2.1
Х010	Рус тили ва адабиёти (ўзбек тилидаги мактабларда)	Рус тили ва адабиёти Ўзбек тили (иккинчи тил) Тарих	3.1 2.1 1.1
Х011	Рус тили ва адабиёти (қорақалпоқ тилидаги мактабларда)	Рус тили ва адабиёти Қорақалпоқ тили (иккинчи тил) Тарих	3.1 2.1 1.1
Х012	Туркий тиллар филологияси (қорақалпоқ филологияси); Туркий тиллар ва адабиётлар (қорақалпоқ тили)	қорақалпоқ тили ва адабиёти Тарих Чет тили	3.1 2.1 1.1
Х112 (**)	Туркий тиллар филологияси (қорақалпоқ филологияси); Туркий тиллар ва адабиётлар (қорақалпоқ тили)	қорақалпоқ тили ва адабиёти Тарих	3.1 2.1
Х013	Қорақалпоқ тили ва адабиёти (ўзга тилдаги мактабларда)	Қорақалпоқ тили ва адабиёти Рус тили (иккинчи тил) Тарих	3.1 2.1 1.1
Х014	Чет мамлакатлар тарихи (шарқшунослик)	Чет тили Тарих Она тили ва адабиёти	3.1 2.1 1.1
Х114 (**)	Чет мамлакатлар тарихи (шарқшунослик)	Тарих Она тили ва адабиёти	2.1 1.1
Х017	Минтақашунослик (Европа, АҚШ, Канада, Яқин ва Ўрта шарқ мамлакатлари иқтисоди)	Чет тили Математика Она тили ва адабиёти	3.1 2.1 1.1
Х117 (**)	Минтақашунослик (Европа, АҚШ, Канада, Яқин ва Ўрта шарқ мамлакатлари иқтисоди)	Математика Она тили ва адабиёти	2.1 1.1
Х034	Минтақашунослик (Узоқ Шарқ, Жанубий ва Жанубий- шарқий Осиё мамлакатлари ва Тинч Океани минтақаси давлатлари иқтисоди)	Чет тили Математика Она тили ва адабиёти	3.1 2.1 1.1
Х134 (**)	Минтақашунослик (Узоқ Шарқ, Жанубий ва Жанубий- шарқий Осиё мамлакатлари ва Тинч Океани минтақаси давлатлари иқтисоди)	Математика Она тили ва адабиёти	2.1 1.1
Х030	Шарқ филологияси (япон, корейс, хитой ва бошқа тиллар); Шарқ тиллари ва адабиётлари; Таржимон (тиллар бўйича)	Чет тили Она тили ва адабиёти Тарих	3.1 2.1 1.1
Х130 (**)	Шарқ филологияси (япон, корейс, хитой ва бошқа тиллар); Шарқ тиллари ва адабиётлари; Таржимон (тиллар бўйича)	Она тили ва адабиёти Тарих	2.1 1.1
Х044	Шарқ филологияси (араб, турк, ҳинд ва бошқа тиллар)	Чет тили Она тили ва адабиёти Тарих	3.1 2.1 1.1
Х144 (**)	Шарқ филологияси (араб, турк, ҳинд ва бошқа тиллар)	Она тили ва адабиёти Тарих	2.1 1.1
Х036	Марказий Осиё халқлари тарихи ва манбаашунослик	Тарих Чет тили Она тили ва адабиёти	3.1 2.1 1.1
Х136 (**)	Марказий Осиё халқлари тарихи ва манбашунослик	Тарих Она тили ва адабиёти	3.1 1.1
Х015	Фалсафа; Жаҳон фалсафаси тарихи ва мантиқ; Сиёсатшунослик; Психология; Ижтимоий хизмат; Социология; Кутубхонашунослик ва библиография;	Тарих Она тили ва адабиёти Чет тили	3.1 2.1 1.1
Х115 (**)	Фалсафа; Жаҳон фалсафаси тарихи ва мантиқ; Сиёсатшунослик; Психология; Ижтимоий хизмат; Социология; Кутубхонашунослик ва библиография;	Тарих Она тили ва адабиёти	3.1 2.1
Х033	Тарих; Тарих, давлатчилик ва ҳуқуқ асослари; Археология	Тарих Она тили ва адабиёти Чет тили	3.1 2.1 1.1
Х133 (**)	Тарих; Тарих, давлатчилик ва ҳуқуқ асослари; Археология	Тарих Она тили ва адабиёти	3.1 2.1
Х016	Иқтисодиёт; Маркетинг; Иқтисодда ахборот тизимлари; Статистика; Менежмент	Математика Чет тили Она тили ва адабиёти	3.1 2.1 1.1
Х116 (**)	Иқтисодиёт; Маркетинг; Иқтисодда ахборот тизимлари; Статистика; Менежмент	Математика Она тили ва адабиёти	3.1 1.1
Х018	Бошланғич таълим ва тарбиявий иш;	Она тили ва адабиёти Математика Тарих	3.1 2.1 1.1
Х021	Бошланғич таълим ва чет тили; Халқаро журналистика	Она тили ва адабиёти Чет тили Тарих	3.1 2.1 1.1
Х121 (**)	Бошланғич таълим ва чет тили; Халқаро журналистика	Она тили ва адабиёти Тарих	3.1 1.1
Х019	Педагогика ва психология; Мактабгача ва оилавий таълим; Дефектология	Биология Она тили ва адабиёти Тарих	3.1 2.1 1.1
Х020	Молия; Лойиҳавий молиялаш; Математика	3.1	
	Қимматли қоғозлар ва фонд биржаси	Чет тили Она тили ва адабиёти	2.1 1.1
Х120 (**)	Молия; Лойиҳавий молиялаш; Қимматли қоғозлар ва фонд биржаси	Математика Она тили ва адабиёти	3.1 1.1
Х048	Банк иши; Бухгалтерия ҳисоби ва аудит; Бизнесни бошқариш	Математика Чет тили Она тили ва адабиёти	3.1 2.1 1.1
Х148 (**)	Банк иши; Бухгалтерия ҳисоби ва аудит; Бизнесни бошқариш	Математика Она тили ва адабиёти	3.1 1.1
Х049	Солиқ ва солиқ солиш; Суғурта иши; Божхона иши	Математика Чет тили Она тили ва адабиёти	3.1 2.1 1.1
Х149 (**)	Солиқ ва солиқ солиш; Суғурта иши; Божхона иши	Математика Она тили ва адабиёти	3.1 1.1
Х022	Педиатрлик иши; Агрономия; Агрокимё ва агротупроқшунослик; Тупроқшунослик	Биология Кимё Она тили ва адабиёти	3.1 2.1 1.1
Х023	Стоматология	Биология Кимё Она тили ва адабиёти	3.1 2.1 1.1
Х024	Тиббиёт-профилактика иши	Кимё Биология Она тили ва адабиёти	3.1 2.1 1.1
Х025	Роман – герман филологияси(инглиз тили); Чет тили (инглиз тили);	Инглиз тили Она тили ва адабиёти Тарих	3.1 2.1 1.1
Х026	Роман – герман филологияси(немис тили); Чет тили(немис тили);	Немис тили Она тили ва адабиёти Тарих	3.1 2.1 1.1
Х027	Роман – герман филологияси (француз тили); Чет тили (француз тили);	Француз тили Она тили ва адабиёти Тарих	3.1 2.1 1.1
Х028	Халқаро туризм; Сервис (туризм соҳаси)	Чет тили Математика Она тили ва адабиёти	3.1 2.1 1.1
Х128 (**)	Халқаро туризм; Сервис (туризм соҳаси)	Математика Она тили ва адабиёти	2.1 1.1
Х029	ҳуқуқ*;	Тарих Она тили ва адабиёти Чет тили	3.1 2.1 1.1
Х129 (**)	ҳуқуқ*;	Тарих Она тили ва адабиёти	3.1 2.1
Х031	Даволаш иши	Биология Кимё Она тили ва адабиёти	3.1 2.1 1.1
Х032	Журналистика	Она тили ва адабиёти Тарих Чет тили	3.1 2.1 1.1
Х132 (**)	Журналистика	Она тили ва адабиёти Тарих	3.1 2.1
Х035	Халқаро иқтисодий муносабатлар; Халқаро бизнес; Ташқи иқтисодий фаолият	Чет тили Математика Она тили ва адабиёти	3.1 2.1 1.1
Х135 (**)	Халқаро иқтисодий муносабатлар; Халқаро бизнес; Ташқи иқтисодий фаолият	Математика Она тили ва адабиёти	2.1 1.1
Х037	Халқаро муносабатлар;	Чет тили Тарих Она тили ва адабиёти	3.1 2.1 1.1
Х137 (**)	Халқаро муносабатлар;	Тарих Она тили ва адабиёти	2.1 1.1
Х038	Халқаро ҳуқуқий муносабатлар;	Тарих Чет тили Она тили ва адабиёти	3.1 2.1 1.1
Х138 (**)	Халқаро ҳуқуқий муносабатлар;	Тарих Она тили ва адабиёти	3.1 1.1
Х039	Касбий- педагогик тайёргарлик (ижтимоий-иқтисодий соҳа)	Математика Чет тили Она тили ва адабиёти	3.1 2.1 1.1
Х139 (**)	Касбий-педагогик тайёргарлик (ижтимоий-иқтисодий соҳа)	Математика Она тили ва адабиёти	3.1 1.1
Х042	Касбий-педагогик тайёргарлик (техника йўналишлари)	Математика Физика Она тили ва адабиёти	3.1 2.1 1.1
Х045	Касбий- педагогик тайёргарлик (қишлоқ ва ўрмон хўжалиги, тиббий педагогик иш)	Биология Кимё Она тили ва адабиёти	3.1 2.1 1.1
Х101 (**)	Испан филологияси (испан тили)	Она тили ва адабиёти Тарих	2.1 1.1

Изоҳ:

Инглиз, немис, француз - чет тилларидан тест синови топширилади.

(*) – таълим йўналиши кодидаги "Х" белгиси ўрнига ўқиш олиб бориладиган тегишли тилнинг рақами кўрсатилади:

умумий талаблар асосида ўқишга кирувчи абитуриентлар учун

1 – ўзбек тили
2 – рус тили
3 – қорақалпоқ тили

(**) - агар мактабда инглиз, немис ёки француз тилларидан бошқа чет тиллари ўқилган бўлса, чет тилидан кўп балли тизим бўйича имтиҳон топширилади. Турдош таълим йўналиши бўйича танлов (чизиқ билан ажратилмаган юқорида турувчи йўналиш) умумий ўтказилади.

2-ИЛОВА

Тест синовлари билан бир қаторда касбий (ижодий) имтиҳонлар (36*3.1=111,6 га тенг энг кўп баллнинг 0 дан 100% гача баҳоланувчи) ўтказиладиган таълим йўналишлари рўйхати

Код (*)	Таълим йўналишлари	Тест синови ўтказиладиган фанлар мажмуаси	Балл
Х150	Мусиқа таълими ва эстетик тарбия	она тили ва адабиёти тарих	2.1 1.1
Х151	Манзарали-амалий санъат ва халқ ҳунармандчилиги	она тили ва адабиёти тарих	2.1 1.1
Х152	Чақириққача ҳарбий таълим ва жисмоний тарбия	биология она тили ва адабиёти	2.1 1.1
Х153	Жисмоний тарбия ва жисмоний маданият	биология она тили ва адабиёти	2.1 1.1
Х156	Бокс	биология она тили ва адабиёти	2.1 1.1
Х155	Спорт ўйинлари (баскетбол, волейбол)	биология она тили ва адабиёти	2.1 1.1
Х158	Велосипед спорти	биология она тили ва адабиёти	2.1 1.1
Х159	Гимнастиканинг спорт турлари (акробатика, гимнастика, бадиий гимнастика, фристайл, фигурали учиш)	биология она тили ва адабиёти	2.1 1.1
Х160	Сув спорти турлари (сузиш, эшкак эшиш)	биология она тили ва адабиёти	2.1 1.1
Х161	Енгил атлетика	биология она тили ва адабиёти	2.1 1.1
Х162	Қўл тўпи	биология она тили ва адабиёти	2.1 1.1
Х163	Қиличбозлик	биология она тили ва адабиёти	2.1 1.1
Х164	Оғир атлетика	биология она тили ва адабиёти	2.1 1.1
Х166	Теннис	биология она тили ва адабиёти	2.1 1.1
Х167	Футбол	биология она тили ва адабиёти	2.1 1.1
Х170	Курашнинг спорт турлари (эркин кураш, юнон-римча кураш, дзюдо,самбо, шарқона яккакураш, миллий кураш турлари (бухоро қоидалари, фарғона қоидалари), турон яккакураши)	биология она тили ва адабиёти	2.1 1.1
Х177	Соғломлаштириш ва жисмоний маданиятни ташкил қилиш	биология она тили ва адабиёти	2.1 1.1
Х180	Архитектура	математика она тили ва адабиёти	2.1 1.1
Х182	Чизмачилик, тасвирий ва амалий санъат	математика она тили ва адабиёти	2.1 1.1
Х185	Яккахон қўшиқчилик санъати	она тили ва адабиёти тарих	2.1 1.1
Х186	Дирижёрлик	она тили ва адабиёти тарих	2.1 1.1
Х187	Композиция	она тили ва адабиёти тарих	2.1 1.1
Х188	Санъатшунослик; Мусиқашунослик	она тили ва адабиёти тарих	2.1 1.1
Х255	Кино-телевизион санъат	она тили ва адабиёти тарих	2.1 1.1
Х191	Драматик йўналишдаги актёрлик санъати	она тили ва адабиёти тарих	2.1 1.1
Х238	Мусиқий-драматик йўналишдаги актёрлик санъати	она тили ва адабиёти тарих	2.1 1.1
Х190	Режиссёрлик	она тили ва адабиёти тарих	2.1 1.1
Х198	Халқ бадиий ижоди	она тили ва адабиёти тарих	2.1 1.1
Х184	Чолғу ижрочилиги (мусиқа чолғулари гуруҳлари турлари бўйича)	она тили ва адабиёти тарих	2.1 1.1
Х210	Скрипка	она тили ва адабиёти тарих	2.1 1.1
Х211	Альт	она тили ва адабиёти тарих	2.1 1.1
Х212	Виолончель	она тили ва адабиёти тарих	2.1 1.1
Х213	Контрабас	она тили ва адабиёти тарих	2.1 1.1
Х214	Флейта	она тили ва адабиёти тарих	2.1 1.1
Х215	Гобой	она тили ва адабиёти тарих	2.1 1.1
Х216	Кларнет	она тили ва адабиёти тарих	2.1 1.1
Х217	Фагот	она тили ва адабиёти тарих	2.1 1.1
Х218	Труба	она тили ва адабиёти тарих	2.1 1.1
Х219	Валторна	она тили ва адабиёти тарих	2.1 1.1
Х220	Тромбон	она тили ва адабиёти тарих	2.1 1.1
Х221	Туба	она тили ва адабиёти тарих	2.1 1.1
Х222	Зарбли чолғулар	она тили ва адабиёти тарих	2.1 1.1
Х223	Най, қўшнай	она тили ва адабиёти тарих	2.1 1.1
Х265	Арфа	она тили ва адабиёти тарих	2.1 1.1
Х224	Рубоб прима	она тили ва адабиёти тарих	2.1 1.1
Х225	Қашқар рубоби	она тили ва адабиёти тарих	2.1 1.1
Х226	Афғон рубоби	она тили ва адабиёти тарих	2.1 1.1
Х227	Дутор	она тили ва адабиёти тарих	2.1 1.1
Х228	Дутор-бас	она тили ва адабиёти тарих	2.1 1.1
Х229	Доира	она тили ва адабиёти тарих	2.1 1.1
Х230	Ғижжак	она тили ва адабиёти тарих	2.1 1.1
Х231	Ғижжак-альт	она тили ва адабиёти тарих	2.1 1.1
Х232	Ғижжак-бас	она тили ва адабиёти тарих	2.1 1.1
Х233	Ғижжак-контрабас	она тили ва адабиёти тарих	2.1 1.1
Х234	Чанг	она тили ва адабиёти тарих	2.1 1.1
Х235	Танбур	она тили ва адабиёти тарих	2.1 1.1
Х236	Анъанавий чолғу ижрочилиги	она тили ва адабиёти тарих	2.1 1.1
Х184	Академик хонандалик	она тили ва адабиёти тарих	2.1 1.1
Х237	Анъанавий хонандалик	она тили ва адабиёти тарих	2.1 1.1
Х252	Эстрада хонандалиги	она тили ва адабиёти тарих	2.1 1.1
Х189	Драма ва кино актёри	она тили ва адабиёти тарих	2.1 1.1
Х190	Драма режиссёрлиги	она тили ва адабиёти тарих	2.1 1.1
Х239	Қўғирчоқ театри актёри	она тили ва адабиёти тарих	2.1 1.1
Х244	Оммавий байрамлар режиссураси	Тарих она тили ва адабиёти	2.1 1.1
Х248	Фольклор-этнографик жамоалари раҳбари	Тарих она тили ва адабиёти	2.1 1.1
Х249	Гуруҳли куйлаш жамоаси раҳбари	Тарих она тили ва адабиёти	2.1 1.1
Х250	Халқ чолғу жамоалари раҳбари	Тарих она тили ва адабиёти	2.1 1.1
Х253	Эстрада чолғу ижрочилиги	она тили ва адабиёти тарих	2.1 1.1
Х254	Телевидение ва радио овоз режиссёри	она тили ва адабиёти тарих	2.1 1.1
Х255	Телевидение ва кино режиссёрлиги	она тили ва адабиёти тарих	2.1 1.1
Х259	Халқ ашула ва рақс ансамбли раҳбари	Тарих она тили ва адабиёти	2.1 1.1
Х261	Фортепьяно	она тили ва адабиёти тарих	2.1 1.1
Х254	Мусиқий овоз режиссёрлиги	она тили ва адабиёти тарих	2.1 1.1
Х257	Хореография санъати	Тарих она тили ва адабиёти	2.1 1.1
Х179	Дизайн	Математика она тили ва адабиёти	2.1 1.1
Х188	Тасвирий санъат назарияси ва тарихи	Она тили ва адабиёти тарих	2.1 1.1
Х192	Ҳайкалтарошлик	Она тили ва адабиёти тарих	2.1 1.1
Х195	Музей иши ва ёдгорликларни сақлаш	Тарих она тили ва адабиёти	2.1 1.1
Х240	Маҳобатли рангтасвир	она тили ва адабиёти тарих	2.1 1.1
Х241	Театр безак рангтасвир	она тили ва адабиёти тарих	2.1 1.1
Х258	Дастгоҳли рангтасвир	она тили ва адабиёти тарих	2.1 1.1
Х193	Графика	она тили ва адабиёти тарих	2.1 1.1
Х243	Амалий графика ва реклама	она тили ва адабиёти тарих	2.1 1.1
Х151	Бадиий кулолчилик	она тили ва адабиёти тарих	2.1 1.1
Х242	Меъморий ёдгорлик безакларини таъмирлаш	она тили ва адабиёти тарих	2.1 1.1
Х268	Тасвирий санъат асарларини таъмирлаш	она тили ва адабиёти тарих	2.1 1.1
Х270	Диншунослик. Исломшунослик	тарих она тили ва адабиёти	2.1 1.1
Х271	Ислом ҳуқуқи	тарих она тили ва адабиёти	2.1 1.1
Х274	Олий малакали ҳамшира (ўрта махсус тиббий маълумот негизида 3 йиллик таълим)	биология она тили ва адабиёти	2.1 1.1
Х275	Касбий педагогик тайёргарлик (санъат ва маданият)	она тили ва адабиёти тарих	2.1 1.1
Х276	Ижтимоий-маданий фаолият	тарих она тили ва адабиёти	2.1 1.1

Изоҳ:

(*) – таълим йўналиши кодидаги "Х" белгиси ўрнига ўқиш олиб бориладиган тегишли тилнинг рақами кўрсатилади:

умумий талаблар асосида ўқишга кирувчи абитуриентлар учун

1 - ўзбек тили
2 - рус тили
3 - қорақалпоқ тили

3-ИЛОВА

Кўп балли тизим бўйича касбий имтиҳонлар ҳамда тест синовлари асосида амалга оширилади ва ўқитиш қозоқ, тожик ва туркман тилларида олиб бориладиган таълим йўналишлари рўйхати

Код	Таълим йўналишлари	Касбий (ижодий) имтиҳон	Тест синовлари ўтказиладиган фанлар мажмуаси	Балл
Ўқитиш тожик тилида олиб борилади				
	Математика; Математика ва информатика	Математика Физика Тожик тили ва адабиёти		
	Физика	Физика Математика Тожик тили ва адабиёти		
	Мусиқа таълими ва эстетик тарбия	Мусиқа Тарих Тожик тили ва адабиёти		
	Педагогика ва психология	Биология Тожик тили ва адабиёти Тарих		
	Бошлангич таълим ва тарбиявий иш	Тожик тили ва адабиёти Математика Тарих		
	Биология	Биология Кимё Тожик тили ва адабиёти		
0199 (*)	Рус тили ва адабиёти (ўзга тилдаги мактабларда)	Тожик тили ва адабиёти Тарих	рус тили ва адабиёти	3.1
0200 (*)	Шарқ тиллари ва адабиётлари (Тожик тили)	Тожик тили ва адабиёти Тарих	чет тили	1.1
Ўқитиш қозоқ тилида олиб борилади				
0201 (*)	Туркий тиллар ва адабиёт (қозоқ тили)	қозоқ тили ва адабиёти Тарих	чет тили	1.1
	Бошлангич таълим ва тарбиявий иш	қозоқ тили ва адабиёти Математика Тарих		
	Математика; Математика ва информатика	Математика Физика қозоқ тили ва адабиёти		
Ўқитиш туркман тилида олиб борилади				
0202 (*)	Туркий тиллар ва адабиёт (Туркман тили)	Туркман тили ва адабиёти Тарих	чет тили	1.1

Изоҳ:

(*) - муддатли ҳарбий хизматни ўтаган ва ҳарбий қисмлар тавсияномасига эга бўлган абитуриентлар учун, таълим йўналишлари кодидаги бошлангич рақам 0 ўрнига ўқиш олиб бориладиган тегишли тилнинг рақами кўрсатилади:

4 - тожик тили
5 - қозоқ тили
6 - туркман тили

(Давоми 4-,5-,6-,7-бетларда)

(Боши 2-,3-бетларда)

Вазирлар Маҳкамасининг 1999 йил 12 июлдаги 342-сон қарорига 4-ИЛОВА

Ўзбекистон Республикаси олий таълим муассасаларида ягона кўп балли баҳолаш тизими бўйича касбий (ижодий) имтиҳонларни ўтказиш ТАРТИБИ

1. Республика олий таълим муассасаларида ягона кўп балли баҳолаш тизими бўйича касбий (ижодий) имтиҳонлар (кейинги ўринларда - имтиҳонлар деб аталади) тест синовлари бошлангунга қадар Ўзбекистон Республикаси таълим муассасаларига қабул қилиш бўйича Давлат комиссияси белгилаган муддатларда ўтказилади.

2. Тест синовларига қўшимча тарзда назарда тутилган ижодий ёки касбий имтиҳонлар Давлат комиссияси тасдиқлаган таълим йўналишлари рўйхати бўйича ўтказилади.

3. Касбий (ижодий) имтиҳонларнинг бош мақсади абитуриентларнинг танланган мутахассислик бўйича ўқиш ва кейинчалик ишлаб кетиш имкониятларини аниқлаш, уларнинг танланган фанлар бўйича билимлар ва малакалари даражаларини, касбий кўникмаларини, ижодий ва жисмоний қобилиятларини баҳолашдир.

4. Имтиҳонлар саволлари ва топшириқларининг мазмуни умумий ўрта ва ўрта махсус, касб-ҳунар таълими муассасалари дастурларига қатъий мувофиқлаштирилган бўлиши лозим. Спорт фанлари бўйича имтиҳонлар топшириқлари абитуриентларнинг алоҳида тоифалари учун (жинси ва ёши бўйича) белгиланган меъёрий талабларга мувофиқ тузилади.

5. Абитуриентлардан касбий (ижодий) имтиҳонлар қабул қилиш учун олий таълим муассасасида фан бўйича имтиҳон комиссияси ташкил этилади.

Олий таълим муассасасида касбий (ижодий) имтиҳонларни ташкил этиш ва ўтказиш қуйидаги тартибда амалга оширилади:

имтиҳонлар бошланишидан бир ой олдин ректорнинг буйруғи билан олий таълим муассасасида тегишли фанлар бўйича имтиҳонларни ташкил этиш ва қабул қилиш масалалари бўйича тажрибали, малакали ва масъулиятли ўқитувчилар таркибидан фан имтиҳон комиссияси ташкил этилади;

айрим ҳолларда олий таълим муассасаси фан имтиҳон комиссияси таркибига бошқа таълим муассасалари ўқитувчилари ва илмий-тадқиқот муассасалари ходимларининг асосий иш жойи маъмуриятининг тавсияларига биноан киритилишига йўл қўйилади;

олий таълим муассасаси идоравий бўйсунишига қараб вазирлик (идора) билан келишилган ҳолда фан бўйича имтиҳон комиссиясининг раислигига номзодни ўз вақтида тасдиқлаш учун Ўзбекистон Республикаси Олий ва ўрта махсус таълим вазирлигига тақдим этади;

«Олий малакали ҳамшира» йўналиши бўйича имтиҳон комиссияларининг раислари Соғлиқни сақлаш вазирлиги томонидан тасдиқланади;

имтиҳонлар тасдиқланган жадвалга қатъий риоя этилган ҳолда ўтказилади;

имтиҳонларга ажратиладиган вақт олий таълим муассасаси қабул комиссиясининг қарори билан белгиланади;

абитуриентларнинг ёзма шаклда бажарган имтиҳон ишларини текшириш ва баҳолаш кириш ёзма имтиҳонларини текшириш ва баҳолаш учун белгиланган тартибда амалга оширилади.

6. Имтиҳонлар тест синовлари мажмуаларидаги фаннинг эгаллаган ўрнига қараб (мувофиқ равишда 111,6 балл; 75,6 балл ёки 39,6 балл) белгиланган энг кўп баллнинг 0 дан 100 фоизгача бўлган оралиғида, ягона кўп балли тизим бўйича баҳоланади.

Имтиҳонларни баҳолаш мезонлари ҳар бир фанга ажратилган умумий баллар доирасида, абитуриентларга қўйилган талабларнинг хусусиятлари ҳисобга олинган ҳолда, олий таълим муассасаси фан имтиҳон комиссияси томонидан белгиланади.

Агар имтиҳон таълим йўналиши доирасидаги қатор мустақил фанлар бўйича ўтказиладиган бўлса, унда уни баҳолаш учун белгиланган балларнинг умумий миқдори, ҳар бир фаннинг хусусиятлари ҳисобга олинган ҳолда, дифференциал тартибда, унинг таркибидаги фанларга бўлинади.

Қабул комиссияси имтиҳонлар бошланишидан бир ой олдин ўқишга кирувчиларга Олий таълим вазирлиги томонидан тасдиқланган имтиҳон олинадиган фанлар дастурини, уларни баҳолаш мезонларини, консультациялар ва имтиҳонлар жадвалини маълум қилади. «Олий малакали ҳамшира» йўналиши бўйича ушбу тадбирлар Соғлиқни сақлаш вазирлиги томонидан амалга оширилади.

7. Имтиҳонлар якунлари баллар миқдори сифатида, танлов тартибида имтиҳон варақасига ва имтиҳон рўйхатига киритилади. Бу ҳужжатларнинг ҳар бири фан бўйича имтиҳон комиссияси раиси ва олий таълим муассасаси қабул комиссиясининг масъул котиби томонидан имзоланади.

Имтиҳон ведомостлари олий таълим муассасаси қабул комиссияси томонидан ўз вақтида Давлат тест марказига тақдим этилади.

8. Жадвал бўйича касбий (ижодий) имтиҳонларга келмаган абитуриентлар тест синовларига қўйилмайди.

9. Олий таълим муассасасида касбий (ижодий) имтиҳонлар ўтказилиши даврида белгиланган тартибда норозилик (аппеляция) комиссиясининг иши ташкил этилади.

Вазирлар Маҳкамасининг 1999 йил 12 июлдаги 342-сон қарорига 5-ИЛОВА

Ўқитиш тожик, қозоқ ва туркман тилларида олиб бориладиган айрим таълим йўналишлари бўйича кириш имтиҳонларини қабул қилиш ТАРТИБИ

1. Айрим таълим йўналишлари бўйича ўқитиш тожик, қозоқ ва туркман тилларида олиб бориладиган олий таълим муассасаларида, Давлат комиссияси билан келишган ҳолда, қабул кўп балли тизим бўйича касбий имтиҳонлар ва тест синовлари асосида амалга оширилади.

Бу таълим йўналишларига аризалар фақат ўрта мактабни кўрсатилган тилларда битирган абитуриентлардан қабул қилинади.

2. Кўп балли тизим бўйича касбий имтиҳонлар ва тест синовлари асосида қабулни амалга оширувчи олий таълим муассасалари кўрсатилган ҳолда ўқитиш тожик, қозоқ ва туркман тилларида олиб бориладиган таълим йўналишларининг рўйхатини, касбий имтиҳонлар ва тест синовлари фанларини Ўзбекистон Республикаси таълим муассасаларига қабул қилиш бўйича Давлат комиссияси (Давлат комиссияси) белгилайди.

3. Саволлар мазмуни ва имтиҳонлар топшириқлари умумий ўрта таълим дастурларига қатъий мувофиқ бўлиши лозим.

4. Абитуриентлардан касбий имтиҳонларни қабул қилиш учун олий таълим муассасасида белгиланган тартибда фанлар бўйича имтиҳон комиссиялари ташкил этилади.

Олий таълим муассасаси идоравий бўйсунишига қараб вазирлик (идора) билан келишилган ҳолда фанлар бўйича имтиҳон комиссияларининг раислигига номзодларни ўз вақтида тасдиқлаш учун Ўзбекистон Республикаси Олий ва ўрта махсус таълим вазирлигига тақдим этади.

Имтиҳонлар тасдиқланган жадвалга қатъий риоя этилган ҳолда ўтказилади.

Имтиҳонларга ажратиладиган вақт олий таълим муассасаси қабул комиссиясининг қарори билан белгиланади;

5. Имтиҳонлар тест синовлари мажмуаларидаги фаннинг эгаллаган ўрнига қараб (мувофиқ равишда 111,6 балл; 75,6 балл ёки 39,6 балл) белгиланган энг кўп баллнинг 0 дан 100 фоизгача бўлган оралиғида, ягона кўп балли тизим бўйича баҳоланади.

Имтиҳонларни баҳолаш меъзонлари, ҳар бир фанга ажратилган умумий баллар доирасида, олий таълим муассасасининг имтиҳон комиссияси томонидан белгиланади.

Қабул комиссияси имтиҳонлар бошланишидан бир ой олдин, ўқишга кирувчиларга Олий таълим вазирлиги томонидан тасдиқланган имтиҳон олинадиган фанлар дастури, уларни баҳолаш меъзонлари, консультациялар ва имтиҳонлар жадвалини маълум қилади.

6. Имтиҳонлар якунлари баллар миқдори сифатида, танлов тартибида имтиҳон варақасига ва имтиҳон рўйхатига киритилади. Бу ҳужжатларнинг ҳар бири фан бўйича имтиҳон комиссияси раиси ва олий таълим муассасаси қабул комиссиясининг масъул котиби томонидан имзоланади.

Имтиҳонлар натижаларига кўра, олий таълим муассасаси қабул комиссияси муайян таълим йўналишлари бўйича Давлат комиссияси ажратган мувофиқ ўринларга танлов ўтказади.

7. Жадвал бўйича имтиҳонга келмаган абитуриентлар навбатдаги имтиҳонни топширишга киритилмайди.

8. Олий таълим муассасасида касбий имтиҳонлар ўтказилиши даврида белгиланган тартибда норозилик (аппеляция) комиссиясининг иши ташкил этилади.

Вазирлар Маҳкамасининг 1999 йил 12 июлдаги 342-сон қарорига 6-ИЛОВА

Ўзбекистон Республикаси олий таълим муассасаларига кўзи ожиз абитуриентларни қабул қилиш ТАРТИБИ

1. Кўзи ожизлар тоифасига махсус мактаб-интернатлар томонидан кўзи ожизлар учун берилган етуклик аттестатига эга бўлган абитуриентлар киради.

2. Кўзи ожиз абитуриентлар республика олий таълим муассасаларига кириш чоғларида кириш имтиҳонларини таълим йўналишлари бўйича Ўзбекистон Республикаси таълим муассасаларига қабул қилиш Давлат комиссияси (Давлат комиссияси) томонидан тест синовлари учун белгиланган фанлар мажмуаси бўйича, беш балли баҳолаш тизими бўйича, анъанавий услубда топширадилар.

3. Фанлар бўйича кириш имтиҳонларини ўтказиш шакли-ёзма ёки оғзаки - Ўзбекистон Республикаси Олий ва ўрта махсус таълим вазирлиги билан келишилган ҳолда олий таълим муассасаси қабул комиссияси томонидан белгиланади.

4. Кўзи ожиз абитуриентлар билан тушунтириш ишларини олиб бориш учун олий таълим муассасаси қабул комиссияси томонидан махсус масъул ходим ажратилади.

5. Олий таълим муассасаси қабул комиссияси кириш имтиҳонларини ўтказиш учун фанлар комиссияларини ташкил этади.

6. Фан бўйича кириш имтиҳонларининг саволлари фан комиссияси томонидан умумий ўрта таълим дастурларига тўла мувофиқ ҳолда тузилади ҳамда у белгиланган тартибда муҳокамадан ўтказилади ва тасдиқланади.

7. Кириш имтиҳонларини ўтказувчи комиссия таркибига кўзи ожизлар ёки ногиронлар жамиятининг вакили киради.

8. Олий таълим муассасалари қабул комиссиялари кўзи ожиз абитуриентлар учун кириш имтиҳонлари фанлари бўйича махсус тузилган жадвалга биноан консультациялар ташкил этадилар.

9. Кўрсатилган абитуриентлар тоифаси учун кириш имтиҳонлари қабул комиссиялари томонидан 26 июлга қадар ўтказилади.

10. Мазкур тоифа абитуриентлари ва кириш имтиҳонлари натижалари ҳақидаги маълумотлар 27 июлга қадар Давлат комиссиясига ва Давлат тест марказига топширилади.

11. Кириш имтиҳонларидан муваффақиятли ўтган абитуриентлар, Давлат комиссияси билан келишилган ҳолда, қабул комиссияси мажлисининг баённомасига асосан, олий таълим муассасаси ректорининг буйруғи билан, таълим муассасасига танловсиз давлат грантлари асосида қабул қилинадилар.

Вазирлар Маҳкамасининг 1999 йил 12 июлдаги 342-сон қарорига 7-ИЛОВА

Республика мактаб олимпиадалари фани, танловлари билан олий таълим йўналишлари ўртасидаги касбий мувофиқлик

№	Олимпиада фани	Олий таълим йўналишлари классификаторига мувофиқ таълим соҳалари ёки йўналишлари
1.	Математика, информатика ва ЭҲМ	- математика ва информатика - касбий таълим - математика - Механика - Статистика -Амалий математика ва информатика - Иқтисодиёт - Молия - Банк иши - солиқ ва солиққа тортиш - суғурта иши - лойиҳавий молиялаш - қимматбаҳо қоғозлар ва фонд биржаси - бухгалтерия ҳисоби ва аудит - иқтисодда ахборот тизимлари - менежмент - маркетинг - халқаро иқтисодий муносабатлар - халқаро бизнес - бизнесни бошқариш - божхона иши - минтақашунослик - касбий педагогик тайёргарлик (техника йўналишлари) - «инженерлик, ишлов бериш ва қурилиш тармоқлари» соҳаси таълим йўналишлари
2.	Физика	- физика ва астрономия - физика - астрономия - гидрометеорология - геология - нефть ва газ конлари геологияси ва қидирув иши - фойдали қазилмалар геологияси ва қидирув ишлари - атроф-муҳит муҳофазаси - касбий-педагогик тайёргарлик (техника йўналишлари) - «инженерлик, ишлов бериш ва қурилиш тармоқлари» соҳаси таълим йўналишлари
3.	Кимё	- кимё - кимёвий технология ва биотехнология - металлургия - материалшунослик ва янги материаллар технологияси - пайванд-ишлов технологияси ва машиналари - силикат ва зўрғасуюлувчан материаллар технологияси - нефть ва нефтни қайта ишлаш технологияси - синтетик ва табиий юқори молекулали бирикмалар кимёвий технологияси - Камёб, нодир ва тарқоқ металлар технологияси -нефть ва газ иши -матбаачилик
4.	Биология	- даволаш иши - педиатрия иши - тиббий-профилактика иши - стоматология - фармация - экология ва табиатдан фойдаланиш - педагогика ва психология - мактабгача ва оилавий таълим - дефектология -касбий-педагогик тайёргарлик (қишлоқ ва ўрмон хўжалиги, тиббий-педагогик иш) «Қишлоқ хўжалиги» соҳаси таълим йўналишлари
5.	Тарих	- тарих - тарих, давлат ва ҳуқуқ асослари - чет мамлакатлари тарихи - Марказий Осиё халқлари тарихи ва манбашунослик - халқаро туризм - халқаро муносабатлар - журналистика - халқаро журналистика - фалсафа -фалсафа ва мантиқнинг умумжаҳон тарихи - сиёсатшунослик - психология - ижтимоий хизмат - ижтимоий – маданий фаолият - социология - ҳуқуқ - халқаро ҳуқуқий муносабатлар
6.	География	- география - гидрометеорология - халқаро туризм
7.	Ҳуқуқшунослик	- ҳуқуқ - халқаро ҳуқуқий муносабатлар - ислом ҳуқуқи
8.	Ўзбек тили ва адабиёти	- ўзбек тили ва адабиёти - ўзбек филологияси - журналистика
9.	Рус тили ва адабиёти	- рус тили ва адабиёти - журналистика
10.	Қорақалпоқ тили ва адабиёти	- қорақалпоқ тили ва адабиёти - журналистика
11.	Тожик тили ва адабиёти	- шарқ тиллари ва адабиётлари (Тожик тили) - шарқ филологияси (Тожик тили)
12.	Қозоқ тили ва адабиёти	- туркий тиллар ва адабиётлар (қозоқ тили) - туркий тиллар филологияси (қозоқ тили)
13.	Инглиз тили, немис тили, француз тили	- инглиз тили - немис тили - француз тили - таржимон - халқаро журналистика - бошланғич таълим ва чет тили - халқаро муносабатлар
14.	Шарқ тиллари	- шарқ филологияси - журналистика - халқаро журналистика
15.	Чизмачилик, техник чизмачилик	- чизмачилик, тасвирий ва амалий санъат - дизайн - архитектура - графика - амалий графика - интерьер ва жиҳозлаш
16.	Математика (кўзи ожизлар ўртасида)	- математика - амалий математика ва информатика - механика
17.	Ўзбек тили ва адабиёти (кўзи ожизлар ўртасида)	- ўзбек филологияси - ўзбек тили ва адабиёти
18.	«Ҳамшира» республика танлови ғолиби	- олий малакали ҳамшира - даволаш иши - педиатрия иши - тиббий-профилактика иши - стоматология - фармация - касбий-педагогик тайёргарлик (тиббий-педагогик иш)
19.	«Тарбиячи» республика танлови ғолиби	- педагогика ва психология - бошланғич таълим ва тарбиявий иш - мактабгача ва оилавий таълим - «Таълим» билимлар соҳасининг бошқа йўналишлари
20.	Бадиий академиянинг республика танлови ғолиблари	- тасвирий санъат - чизмачилик, тасвирий ва амалий санъат - дизайн - архитектура - графика - амалий графика - интерьер ва жиҳозлаш

Ўзбекистон Республикаси олий таълим муассасаларига 1999/2000 ўқув йилида бакалаврлар тайёрлаш бўйича талабалар қабули ҳақида ЭЪЛОН

Таълим йўналишлари коди	Вазирлик ва идоралар, олий таълим муассасалари ва таълим йўналишлари	Жами	Шу жумладан Грант	Шу жумладан Контракт
	Республика бўйича Ўзбекистон Республикаси Вазирлар Маҳкамаси	**43653**	**21839**	**21814**
	1. Тошкент ислом университети Тошкент ш. 700011, Абдулла Қодирий 11 тел. 41-86-06	**100**	**50**	**50**
В221100	Диншунослик. Исломшунослик	30	15	15
В380300	Ислом ҳуқуқи	30	15	15
В340200	Иқтисодиёт	30	15	15
В522600	Информатика ва ахборот технологияси	10	5	5
	I. Ташқи ишлар вазирлиги	**200**	**100**	**100**
	2. Жаҳон иқтисодиёти ва дипломатия университети (700137, Тошкент ш. Буюк Ипак йўли, 54, 67-09-08)	**200**	**100**	**100**
В221200	Халқаро муносабатлар	40	20	20
В341400	Халқаро иқтисодий муносабатлар	100	50	50
В380400	Халқаро ҳуқуқий муносабатлар	60	30	30
	2. Олий ва ўрта махсус таълим вазирлиги	**29042**	**14521**	**14521**
	3. Ўзбек давлат жаҳон тиллари университети (700138, Тошкент ш. Г-9 кв-ли, С. Юсупов кўч. 21-а., 75-77-95)	**1210**	**605**	605
В320200	Халқаро журналистика	100	50	50
В320500	Таржимон (тиллар бўйича)	20	10	10
В220300	Роман-герман филологияси:	1020	510	510
	инглиз филологияси	740	370	370
	немис филологияси	140	70	70
	француз филологияси	110	55	55
	испан филологияси	30	15	15
В220400	Славян филологияси	70	35	35
	4. Тошкент давлат университети (700095, Тошкент ш. Талабалар ш. 46-02-24)	**1400**	**700**	**700**
В460100	Математика	90	45	45
В480100	Амалий математика ва информатика	40	20	20
В522600	Информатика ва ахборот технологияси	20	10	10
В440200	Механика	20	10	10
В440100	Физика	50	25	25
В440400	Кимё	60	30	30
В420100	Биология	60	30	30
В620100	Тупроқшунослик	40	20	20
В440500	География	50	25	25
В440600	Гидрометеорология	30	15	15
В440700	Геология	60	30	30
В850200	Экология ва табиатдан фойдаланиш	20	10	10
В440300	Астрономия	20	10	10
В220100	Ўзбек филологияси	60	30	30
В220400	Славян филологияси	50	25	25
В220300	Роман-герман филологияси:	100	50	50
	инглиз тили	60	30	30
	немис тили	20	10	10
	француз тили	20	10	10
В320500	Таржимон (тиллар бўйича)	20	10	10
В220800	Фалсафа	40	20	20
В220900	Жаҳон фалсафаси тарихи ва мантиқ	20	10	10
В320100	Журналистика	100	50	50
В221000	Тарих	110	55	55
В310100	Сиёсатшунослик	20	10	10
В310200	Психология	40	20	20
В310300	Социология	20	10	10
В380100	Ҳуқуқ	80	40	40
В340200	Иқтисодиёт	90	45	45
В540100	Геодезия, картография ва кадастр	50	25	25
В341100	Менежмент	40	20	20
	5. Тошкент давлат техника университети (700095 Тошкент ш. Университет кўч. 2, 46-46-00)	**1660**	**830**	**830**
В341100	Менежмент	70	35	35
В211200	Дизайн (Санъат)	20	10	10
В522200	Автоматлаш ва бошқарув	80	40	40
В520400	Металлургия	70	35	35
В540200	Кончилик иши	130	65	65
В521800	Электроника ва микроэлектроника	80	40	40
В522700	Кимёвий технология ва биотехнология	30	15	15
В520100	Иссиқлик энергетика	90	45	45
В521500	Электротехника, электромеханика ва электротехнология	80	40	40
В521300	Ер усти транспорт тизими	90	45	45
В521700	Асбобсозлик	30	15	15
В520200	Электроэнергетика	90	45	45
В520800	Технологик машина ва ускуналар	50	25	25
В521900	Метрология, стандартлаш ва сертификатлаш	30	15	15
В522500	Радиотехника	30	15	15
В522600	Информатика ва ахборот технологияси	100	50	50
В440900	Фойдали қазилмалар геологияси ва қидирув ишлари	60	30	30
В850100	Атроф-муҳит муҳофазаси	20	10	10
В540300	Нефть ва газ саноати	150	75	75
В540700	Агроинженерия	20	10	10
В520500	Материалшунослик ва янги материаллар технологияси	20	10	10
В520600	Машинасозлик, машинасозлик жиҳозлари ва автоматлаш	50	25	25
В520700	Пайванд-ишлов технологияси ва машиналари	20	10	10
В521600	Кончилик электромеханикаси	40	20	20
В523000	Нефть ва нефтни қайта ишлаш технологияси	30	15	15
В860100	Ҳаётий фаолият хавфсизлиги	20	10	10
В160000	Касбий-педагогик тайёргарлик (Машинасозлик)	40	20	20
В160000	Касбий-педагогик тайёргарлик (Энергетика)	20	10	10
В160000	Касбий-педагогик тайёргарлик (Радиоэлектроника ва телекоммуникациялар)	40	20	20
В160000	Касбий-педагогик тайёргарлик (Нефть ва газ саноати)	30	15	15
В160000	Касбий-педагогик тайёргарлик (Фойдали қазилмалар геологияси ва қидирув ишлари)	30	15	15

(Давоми 5-,6-,7-бетларда)

Ўзбекистон Республикаси олий таълим муассасаларига 1999/2000 ўқув йилида бакалаврлар тайёрлаш бўйича талабалар қабули ҳақида

ЭЪЛОН

(Боши 2-,3-,4-бетларда)

Таълим йўналишлари коди	Вазирлик ва идоралар, олий таълим муассасалари ва таълим йўналишлари	Жами	Шу жумладан	
			Грант	Контракт
	6. Тошкент давлат иқтисодиёт университети (700063 Тошкент ш. Ўзбекистон кўч. 49, 45-43-64)	**790**	**395**	**395**
В341100	Менежмент	50	25	25
В340200	Иқтисодиёт	100	50	50
В341200	Маркетинг	80	40	40
В460200	Статистика	30	15	15
В341000	Иқтисодиётда ахборот тизимлари	40	20	20
В341400	Халқаро иқтисодий муносабатлар	90	45	45
В341300	Ташқи иқтисодий фаолият	50	25	25
В160000	Касбий-педагогик тайёргарлик (Ижтимоий-иқтисодий соҳа)	120	60	60
В340400	Банк иши	50	25	25
В340500	Солиқ ва солиқ солиш	50	25	25
В340600	Сугурта иши	40	20	20
В340900	Бухгалтерия ҳисоботи ва аудит	40	20	20
В341600	Бизнесни бошқариш	20	10	10
В341700	Божхона иши	30	15	15
	7. Тошкент архитектура-қурилиш институти (700011. Тошкент ш. Навоий кўч. 13, 41-15-01)	**500**	**250**	**250**
В341100	Менежмент	40	20	20
В340200	Иқтисодиёт	60	30	30
В540100	Геодезия, картография ва кадастр	30	15	15
В580100	Архитектура	50	25	25
В160000	Касбий-педагогик тайёргарлик (қурилиш)	80	40	40
В211200	Дизайн (Тасвирий агитация ва реклама асбоблари)	20	10	10
В580200	Бинолар ва саноат иншоатлари қурилиши	80	40	40
В580300	Транспорт ва гидротехник иншоатлар қурилиши	30	15	15
В580400	Инженерлик тармоқлари қурилиши	40	20	20
В580500	Қурилиш ишлаб чиқариши технологияси	40	20	20
В580600	Шаҳар қурилиши ва хўжалиги	30	15	15
	8. Тошкент автомобиль йўллари институти (700000, Тошкент ш. Мовароуннаҳр кўч. 20, 133-08-27)	**720**	**360**	**360**
В341100	Менежмент	60	30	30
В340200	Иқтисодиёт	20	10	10
В341200	Маркетинг	30	15	15
В580300	Транспорт ва гидротехник иншоотлар қурилиши	80	40	40
В521300	Ер усти транспорт тизими	160	80	80
В520800	Технологик машина ва ускуналар	40	20	20
В521400	Транспорт воситаларидан фойдаланиш	200	100	100
В850100	Атроф-муҳит муҳофазаси	30	15	15
В160000	Касбий-педагогик тайёргарлик (транспортдан фойдаланиш ва уни таъмирлаш)	100	50	50
	9. Тошкент молия институти (700084, Тошкент ш. Ҳ. Асомов кўч. 7, 34-55-37)	**820**	**410**	**410**
В340300	Молия	110	55	55
В340400	Банк иши	180	90	90
В340500	Солиқ ва солиқ солиш	140	70	70
В340600	Сугурта иши	50	25	25
В340700	Лойиҳавий молиялаштириш	50	25	25
В340800	Қимматбаҳо қоғозлар ва фонд биржаси	60	30	30
В340900	Бухгалтерия ҳисоботи ва аудит	190	95	95
В160000	Касбий-педагогик тайёргарлик (Ижтимоий-иқтисодий соҳа)	40	20	20
	10.Тошкент давлат авиация институти (700047 Тошкент ш. Охунбобоев кўч. 12, 133-89-22)	**290**	**145**	**145**
В341100	Менежмент	30	15	15
В521100	Космик ва авиа-техниклардан фойдаланиш	90	45	45
В850100	Атроф-муҳит муҳофазаси	20	10	10
В521000	Авиасозлик ва космик техника	80	40	40
В522500	Радиотехника	20	10	10
В160000	Касбий-педагогик тайёргарлик (Машинасозлик)	50	25	25
	11. Тошкент енгил саноат ва тўқимачилик институти (700100, Тошкент ш. Горбунова кўч. 5, 53-06-06)	**650**	**325**	**325**
В341100	Менежмент	80	40	40
В540400	Матбаачилик	30	15	15
В522700	Кимёвий технология ва биотехнология	20	10	10
В520800	Технологик машина ва ускуналар	60	30	30
В160000	Касбий-педагогик тайёргарлик (Енгил саноат)		100	50
50				
В540500	Тўқимачилик саноати маҳсулотлари технологияси	230	115	115
В540600	Енгил саноат маҳсулотлари технологияси	100	50	50
В523100	Синтетик ва табиий юқори молекулали бирикмалар кимёвий технологияси	30	15	15
	12. Тошкент давлат шарқшунослик институти (700060, Тошкент ш. Лоҳутий кўч. 25, 133-34-24)	**440**	**220**	**220**
В220500	Шарқ филологияси (тиллар бўйича)	150	75	75
В341400	Халқаро иқтисодий муносабатлар	40	20	20
В220600	Чет мамлакатлар тарихи (шарқшунослик)	30	15	15
В220700	Марказий Осиё халқлари тарихи ва манбашунослик	50	25	25
В221100	Диншунослик	40	20	20
В221200	Халқаро муносабатлар	50	25	25
В340100	Минтақашунослик	80	40	40
	13. Тошкент кимё-технология институти (700029, Тошкент ш. Т. Шевченко кўч. 1, 56-83-94)	**420**	**210**	**210**
В341100	Менежмент	30	15	15
В522700	Кимёвий технология ва биотехнология	50	25	25
В850100	Атроф-муҳит муҳофазаси	20	10	10
В522900	Силикат ва зўрғасуюлувчан материаллар технологияси	30	15	15
В523000	Нефть ва нефтни қайта ишлаш технологияси	50	25	25
В523100	Синтетик ва табиий юқори молекулари бирикмалар кимёвий технологияси	30	15	15
В523200	Камёб, нодир ва тарқоқ металлар технологияси	20	10	10
В620900	Ёғ ва мойлар технологияси	40	20	20
В621000	Қанд ва бижғитиш маҳсулотлари технологияси	30	15	15
В621100	Гўшт ва сут, балиқ ва консерваланган маҳсулотлар технологияси	30	15	15
В621200	Дон ва дон маҳсулотларини қайта ишлаш технологияси	40	20	20
В160000	Касбий-педагогик тайёргарлик (Кимёвий технологиялар)	30	15	15
В160000	Касбий-педагогик тайёргарлик (Озиқ-овқат маҳсулотлари саноати)	20	10	10
	14. Тошкент давлат педагогика университети (700064, Тошкент ш. Юсуф Хос Ҳожиб кўч. 103, 55-5647)	**2120**	1060	1060
В141200	Чет тили (инглиз)	110	55	55
В141400	Туркий тиллар ва адабиётлари (қозоқ тили)	20	10	10
В140100	Математика ва информатика	180	90	90
В140200	Физика ва астрономия	80	40	40
В140300	Кимё	90	45	45
В140400	Биология	110	55	55
В140500	География	100	50	50
В140700	Тарих, давлат ва ҳуқуқ асослари	180	90	90
В140800	Ўзбек тили ва адабиёти	120	60	60
В140900	Ўзбек тили ва адабиёти (ўзга тилдаги мактабларда)	40	20	20
В141000	Рус тили ва адабиёти	50	25	25
В141100	Рус тили ва адабиёти (ўзга тилдаги мактабларда)	30	15	15
В141600	Шарқ тиллари ва адабиётлари (корейс тили)	40	20	20
В141700	Касбий таълим (соҳалар бўйича)	70	35	35
В160000	Касбий-педагогик тайёргарлик	310	155	155
В141800	Чақириққача ҳарбий таълим ва жисмоний маданият	110	55	55
В142400	Педагогика ва психология	100	50	50
В142500	Мактабгача ва оилавий таълим	70	35	35
В142000	Бошлангич таълим ва тарбиявий иш	100	50	50
В142300	Дефектология	100	50	50
В140600	Чизмачилик, тасвирий ва амалий санъат	60	30	30
В142200	Мусиқа таълими ва эстетик тарбия	50	25	25
	15. Андижон муҳандислик-иқтисодиёт институти (710019, Андижон ш. Бобур шоҳ кўч. 56, 24-72-45)	**750**	**375**	**375**
В341100	Менежмент	70	35	35
В340200	Иқтисодиёт	200	100	100
В341000	Иқтисодиётда ахборот тизимлари	50	25	25
В340300	Молия	120	60	60
В540500	Тўқимачилик саноати маҳсулотлари технологияси	108	54	54
В520800	Технологик машина ва ускуналар	60	30	30
В521400	Транспорт воситаларидан фойдаланиш	50	25	25
В620800	Қишлоқ хўжалиги маҳсулотларини ишлаб чиқариш, бирламчи қайта ишлаш ва сақлаш технологияси	60	30	30
В160000	Касбий-педагогик тайёргарлик (Ижтимоий-иқтисодий соҳа)	32	16	16
	16. Андижон давлат тиллар педагогика институти (710011, Андижон ш. Бобур шоҳ кўч. 5, 24-75-15)	**380**	**190**	**190**
В141200	Чет тили:	290	145	145
	инглиз тили	200	100	100
	немис тили	70	35	35
	француз тили	20	10	10
В320500	Таржимон (тиллар бўйича)	20	10	10
В141000	Рус тили ва адабиёти	70	35	35
	17. Андижон давлат университети (710000, Андижон ш. Университет кўч. 129, 25-05-09)	**730**	**365**	**365**
В460100	Математика	50	25	25
В480100	Амалий математика ва информатика	20	10	10
В440100	Физика	40	20	20
В440400	Кимё	30	15	15
В420100	Биология	50	25	25
В440500	География	30	15	15
В220100	Ўзбек филологияси	90	45	45
В221000	Тарих	80	40	40
В380100	Ҳуқуқ	40	20	20
В340200	Иқтисодиёт	20	10	10
В141700	Касбий таълим (соҳалар бўйича)	50	25	25
В141900	Жисмоний тарбия ва жисмоний маданият	90	45	45
В142400	Педагогика ва психология	40	20	20
В142000	Бошлангич таълим ва тарбиявий иш	60	30	30
В140600	Чизмачилик, тасвирий ва амалий санъат	20	10	10
В850200	Экология ва табиатдан фойдаланиш	20	10	10
	18. Бухоро давлат университети (705018, Бухоро ш. Иқбол кўч. 11, 23-23-14)	**1240**	**620**	**620**
В480100	Амалий математика ва информатика	60	30	30
В440100	Физика	40	20	20
В440400	Кимё	40	20	20
В420100	Биология	40	20	20
В440500	География	40	20	20
В220100	Ўзбек филологияси	60	30	30
В220400	Славян филологияси	30	15	15
В220300	Роман-герман филологияси	134	67	67
	инглиз тили	74	37	37
	немис тили	40	20	20
	француз тили	20	10	10
В221000	Тарих	60	30	30
В310300	Социология	20	10	10
В340200	Иқтисодиёт	120	60	60
В141700	Касбий таълим (соҳалар бўйича)	50	25	25
В141900	Жисмоний тарбия ва жисмоний маданият	90	45	45
В141800	Чақириққача ҳарбий таълим ва жисмоний маданият	50	25	25
В142400	Педагогика ва психология	50	25	25
В142000	Бошлангич таълим ва тарбиявий иш	86	43	43
В142200	Мусиқа таълими ва эстетик тарбия	40	20	20
В140600	Чизмачилик, тасвирий ва амалий санъат	60	30	30
В620200	Агрокимё ва агротупроқшунослик	20	10	10
В620300	Агрономия	40	20	20
В540700	Агроинженерия	30	15	15
В211300	Амалий санъат	20	10	10
В460100	Математика	40	20	20
В850200	Экология ва табиатдан фойдаланиш	20	10	10
	19. Бухоро озиқ-овқат ва енгил саноат институти (705017, Бухоро ш. Қ. Муртозоев кўч. 15, 23-78-84)	**1020**	**510**	**510**
В341100	Менежмент	70	35	35
В160000	Касбий-педагогик тайёргарлик	430	215	215
В540500	Тўқимачилиқ саноати маҳсулотлари технологияси	80	40	40
В160000	Касбий-педагогик тайёргарлик (Энергетика)	50	25	25
В160000	Касбий-педагогик тайёргарлик (Технологик машина ва ускуналар)	80	40	40
В540300	Нефть ва газ иши	110	55	55
В160000	Касбий-педагогик тайёргарлик (енгил саноат)	50	25	25
В580200	Бинолар ва саноат иншоотлари қурилиши	40	20	20
В160000	Касбий-педагогик тайёргарлик (озиқ-овқат маҳсулотлари саноати)	60	30	30
В523000	Нефть ва нефтни қайта ишлаш технологияси	50	25	25
	20. Гулистон давлат университети (707012, Гулистон ш. 4-м-р 25-02-75)	**726**	**363**	**363**
В460100	Математика	20	10	10
В480100	Амалий математика ва информатика	30	15	15
В440100	Физика	16	8	8
В440400	Кимё	20	10	10
В420100	Биология	30	15	15
В620100	Тупроқшунослик	20	10	10
В220100	Ўзбек филологияси	50	25	25
В220400	Славян филологияси	30	15	15
В220300	Роман-герман филологияси (инглиз тили)	92	46	46
В220200	Туркий тиллар филологияси (қозоқ тили)	30	15	15
В221000	Тарих	80	40	40
В340200	Иқтисодиёт	140	70	70
В141700	Касбий таълим (соҳалар бўйича)	20	10	10
В141900	Жисмоний тарбия ва жисмоний маданият	50	25	25
В142100	Бошлангич таълим ва чет тили	48	24	24
В140600	Чизмачилик, тасвирий ва амалий санъат	20	10	10
В540700	Агроинженерия	20	10	10
В850200	Экология ва табиатдан фойдаланиш	10	5	5
	21. Жиззах политехника институти (708000, Жиззах ш. Халқлар дўстлиги кўч. 3-46-05)	**430**	**215**	**215**
В341100	Менежмент	80	40	40
В522700	Кимёвий технология ва биотехнология	30	15	15
В540600	Енгил саноат маҳсулотлари технологияси	30	15	15
В520200	Электроэнергетика	30	15	15
В521400	Транспорт воситаларидан фойдаланиш	60	30	30
В522600	Информатика ва ахборот технологияси	50	25	25
В540700	Агроинженерия	30	15	15
В160000	Касбий-педагогик тайёргарлик	90	45	45
В580200	Бинолар ва саноат иншоотлари қурилиши	30	15	15
	22. Қорақалпоқ давлат университети (742012, Нукус ш. Университет кўч. 1, 1-57-65)	**1450**	**725**	**725**
В460100	Математика	80	40	40
В480100	Амалий математика ва информатика	40	20	20
В440100	Физика	50	25	25
В440400	Кимё	50	25	25
В420100	Биология	30	15	15
В440500	География	30	15	15
В850200	Экология ва табиатдан фойдаланиш	40	20	20
В220100	Ўзбек филологияси	60	30	30
В220400	Славян филологияси	40	20	20
В220300	Роман-герман филологияси:	80	40	40
	инглиз тили	60	30	30
	немис тили	20	10	10
В220200	Туркий тиллар ва адабиётлар:	150	75	75
	қорақалпоқ тили ва адабиёти	90	45	45
	қозоқ тили ва адабиёти	30	15	15
	туркман тили ва адабиёти	30	15	15
В320100	Журналистика	30	15	15
В221000	Тарих	64	32	32
В340200	Иқтисодиёт	110	55	55
В341000	Иқтисодиётда ахборот тизимлари	40	20	20
В340300	Молия	100	50	50
В141700	Касбий таълим (соҳалар бўйича)	50	25	25
В141900	Жисмоний тарбия ва жисмоний маданият	30	15	15
В522700	Кимёвий технология ва биотехнология	30	15	15
В620300	Агрономия	56	28	28
В540700	Агроинженерия	70	35	35
В620800	Қишлоқ хўжалиги маҳсулотларини ишлаб чиқариш, бирламчи қайта ишлаш ва сақлаш технологияси	60	30	30
В380100	Ҳуқуқ	100	50	50
В540500	Тўқимачилик саноати маҳсулотлари технологияси	40	20	20
В520200	Электроэнергетика	20	10	10
	23. Қарши давлат университети (730003, Қарши ш. Кўчабоғ кўч. 17, 5-77-63)	**1090**	**545**	**545**
В460100	Математика	50	25	25
В480100	Амалий математика ва информатика	50	25	25
В440100	Физика	50	25	25
В440400	Кимё	40	20	20
В420100	Биология	50	25	25
В620100	Тупроқшунослик	20	10	10
В440500	География	30	15	15
В850200	Экология ва табиатдан фойдаланиш	20	10	10
В440300	Астрономия	20	10	10
В220100	Ўзбек филологияси	70	35	35
В220400	Славян филологияси	30	15	15
В220300	Роман-герман филологияси:	110	55	55
	инглиз тили	80	40	40
	немис тили	30	15	15
В221000	Тарих	80	40	40
В310200	Психология	30	15	15
В340200	Иқтисодиёт	70	35	35
В340300	Молия	80	40	40
В141700	Касбий таълим (соҳалар бўйича)	80	40	40
В141900	Жисмоний тарбия ва жисмоний маданият	80	40	40
В142400	Педагогика ва психология	40	20	20
В142000	Бошлангич таълим ва тарбиявий иш	60	30	30
В142200	Мусиқа таълими ва эстетик тарбия	30	15	15
	24. Қарши муҳандислик-иқтисодиёт институти (730000, Қарши ш. Мустақиллик шох кўч. 225, 4-13-95)	**730**	**365**	**365**
В340200	Иқтисодиёт	60	30	30
В160000	Касбий-педагогик тайёргарлик	88	44	44
В520100	Иссиқлик энергетика	70	35	35
В520200	Электроэнергетика	50	25	25
В850100	Атроф-муҳит муҳофазаси	20	10	10
В540300	Нефть ва газ иши	120	60	60
В620300	Агрономия	50	25	25
В621500	Ер тузиш ва ер кадастри	30	15	15
В540700	Агроинженерия	120	60	60
В341100	Менежмент	32	16	16
В540900	Сув хўжалиги ва мелиорация	50	25	25
В620800	Қишлоқ хўжалиги маҳсулотларини ишлаб чиқариш, бирламчи қайта ишлаш ва сақлаш технологияси	40	20	20
	25. Навоий давлат кончилик институти (706800, Навоий ш. Жанубий кўч. 27, 3-14-02)	**534**	**267**	**267**
В341100	Менежмент	30	15	15
В522200	Автоматлаштириш ва бошқариш	40	20	20
В520400	Металлургия	70	35	35
В540200	Кончилик иши	90	45	45
В522700	Кимёвий технология ва биотехнология	70	35	35
В160000	Касбий-педагогик тайёргарлик	34	17	17
В520200	Электроэнергетика	30	15	15
В520800	Технологик машина ва ускуналар	50	25	25
	ш.ж. Зарафшон филиали	120	60	60
В520400	Металлургия	50	25	25
В540200	Кончилик иши	70	35	35
	26. Наманган давлат университети (716019, Наманган ш. Уйчи кўч. 316, 6-55-01)	**910**	**455**	**455**
В460100	Математика	40	20	20
В480100	Амалий математика ва информатика	20	10	10
В440100	Физика	40	20	20
В440400	Кимё	40	20	20
В420100	Биология	40	20	20
В440500	География	40	20	20
В220100	Ўзбек филологияси	70	35	35
В220400	Славян филологияси	30	15	15
В220300	Роман-герман филологияси:	120	60	60
	инглиз тили	70	35	35
	немис тили	30	15	15
	француз тили	20	10	10
В221000	Тарих	80	40	40
В380100	Ҳуқуқ	40	20	20
В340200	Иқтисодиёт	40	20	20
В141700	Касбий таълим (соҳалар бўйича)	60	30	30
В141900	Жисмоний тарбия ва жисмоний маданият	50	25	25
В142400	Педагогика ва психология	40	20	20
В142000	Бошлангич таълим ва тарбиявий иш	90	45	45
В140600	*Чизмачилик ва амалий санъат*	30	15	15
В142200	*Мусиқа таълими ва эстетик тарбия*	*20*	*10*	*10*
В211100	Тасвирий санъат	20	10	10
	27. Наманган муҳандислик-педагогика институти (716003, Наманган ш. Дўстлик кўч 12, 6-22-93)	**830**	**415**	**415**
В341100	Менежмент	60	30	30
В160000	Касбий-педагогик тайёргарлик	366	183	183
В160000	Касбий-педагогик тайёргарлик (кимёвий технологиялар)	50	25	25
В520800	Технологик машина ва ускуналар	84	42	42
В521400	Транспорт воситаларидан фойдаланиш	50	25	25
В522600	Информатика ва ахборот технологияси	60	30	30
В540700	Агроинженерия	30	15	15
В160000	Касбий педагогик тайергарлик (қурилиш)	60	30	30
В160000	Касбий педагогик тайергарлик (озиқ-овқат маҳсулотлар саноати)	70	35	35
	28. Наманган муҳандислик-иқтисодиёт			

(Давоми 6-,7-бетларда)

Ўзбекистон Республикаси олий таълим муассасаларига 1999/2000 ўқув йилида бакалаврлар тайёрлаш бўйича талабалар қабули ҳақида

ЭЪЛОН

(Боши 2-,3-,4-,5-бетларда)

Таълим йўналишлари коди	Вазирлик ва идоралар, олий таълим муассасалари ва таълим йўналишлари	Жами	Шу жумладан Грант	Шу жумладан Контракт
	институти (716030, Наманган ш. 3 м-р, Косонсой кўч. 7, 2-53-27)	**370**	**185**	**185**
В341100	Менежмент	70	35	35
В340200	Иқтисодиёт	60	30	30
В340300	Молия	100	50	50
В540500	Тўқимачилик саноати маҳсулотлари технологияси	70	35	35
В520800	Технологик машина ва ускуналар	50	25	25
В160000	Касбий-педагогик тайёргарлик	20	10	10
	29. Самарқанд давлат университети (703004, Самарқанд ш. Университет хиёбони, 15, 35-19-38)	**1440**	**720**	**720**
В460100	Математика	100	50	50
В480100	Амалий математика ва информатика	40	20	20
В440200	Механика	40	20	20
В440100	Физика	100	50	50
В440400	Кимё	50	25	25
В420100	Биология	70	35	35
В420200	Биокимё	20	10	10
В620100	Тупроқшунослик	20	10	10
В440500	География	50	25	25
В850200	Экология ва табиатдан фойдаланиш	40	20	20
В220100	Ўзбек филологияси	80	40	40
В220400	Славян филологияси	40	20	20
В220500	Шарқ филологияси (тожик тили ва адабиёти)	40	20	20
В220800	Фалсафа	20	10	10
В221000	Тарих	90	45	45
В310300	Социология	30	15	15
В380100	Ҳуқуқ	100	50	50
В340200	Иқтисодиёт	130	65	65
В141700	Касбий таълим (соҳалар бўйича)	40	20	20
В141900	Жисмоний тарбия ва жисмоний маданият	80	40	40
В142400	Педагогика ва психология	40	20	20
В142000	Бошланғич таълим ва тарбиявий иш	70	35	35
В142200	Мусиқа таълими ва эстетик тарбия	30	15	15
В521800	Электроника ва микроэлектроника	40	20	20
В522600	Информатика ва ахборот технологияси	30	15	15
В160000	Касбий-педагогик тайёргарлик	40	20	20
В221300	Археология	10	5	5
	30. Самарқанд давлат чет тиллар институти (703004, Самарқанд ш. Охунбобоев кўч. 93, 35-69-70)	**380**	**190**	**190**
В220300	Роман-герман филологияси:	320	160	160
	инглиз тили	220	110	110
	немис тили	60	30	30
	француз тили	40	20	20
В320500	Таржимон (тиллар бўйича)	20	10	10
В142100	Бошланғич таълим ва чет тили	40	20	20
	31. Самарқанд давлат архитектура-қурилиш институти (703004, Самарқанд ш. Лолазор кўч 70, 37-15-93)	**470**	**235**	**235**
В341100	Менежмент	50	25	25
В211200	Дизайн (Тасвирий агитация ва пропагада асбоблари)	20	10	10
В521300	Ер усти транспорт тизими	40	20	20
В160000	Касбий-педагогик тайёргарлик	82	41	41
В540100	Геодезия ва картография	28	14	14
В580100	Архитектура	40	20	20
В850100	Атроф-муҳит мухофазаси	20	10	10
В621500	Ер тузиш ва ер кадастри	20	10	10
В580300	Транспорт ва гидротехник иншоатлар қурилиши	20	10	10
В580400	Инженерлик тармоқлари қурилиши	40	20	20
В580500	Қурилиш ишлаб чиқариши технологияси	30	15	15
В580200	Бинолар ва саноат иншоатлари қурилиши	80	40	40
	32. Самарқанд кооператив институти (703000 Самарқанд ш. Амир Темур кўч. 44, 3-19-08)	**160**	**80**	**80**
В341100	Менежмент	30	15	15
В340200	Иқтисодиёт	30	15	15
В341200	Маркетинг	30	15	15
В340300	Молия	30	15	15
В621100	Гўшт ва сут, балиқ ва консерваланган маҳсулотлар технологияси	40	20	20
	33. Термиз давлат университети (732011 Термиз ш. Ф. Хўжаев кўч. 43, 3-19-08)	**1252**	**626**	**626**
В460100	Математика	70	35	35
В480100	Амалий математика ва информатика	40	20	20
В440100	Физика	50	25	25
В440400	Кимё	40	20	20
В420100	Биология	50	25	25
В440500	География	30	15	15
В850200	Экология ва табиатдан фойдаланиш	20	10	10
В220100	Ўзбек филологияси	80	40	40
В220400	Славян филологияси	30	15	15
В220300	Роман-герман филологияси:	90	45	45
	инглиз тили	70	35	35
	немис тили	20	10	10
В221000	Тарих	80	40	40
В341100	Менежмент	30	15	15
В340200	Иқтисодиёт	140	70	70
В340300	Молия	80	40	40
В141700	Касбий таълим (соҳалар бўйича)	70	35	35
В141900	Жисмоний тарбия ва жисмоний маданият	50	25	25
В142500	Мактабгача ва оилавий таълим	30	15	15
В142000	Бошланғич таълим ва тарбиявий иш	82	41	41
В142200	Мусиқа таълими ва эстетик тарбия	20	10	10
В521400	Транспорт воситаларидан фойдаланиш	80	40	40
В620200	Агрокимё ва агротупроқшунослик	20	10	10
В160000	Касбий-педагогик тайёргарлик (Ижтимоий-иқтисодий соҳа)	40	20	20
В310200	Психология	30	15	15
	34. Фарғона давлат университети (712000, Фарғона ш. Усмонхўжаев кўч. 19, 24-28-71)	**1100**	**550**	**550**
В460100	Математика	40	20	20
В480100	Амалий математика ва информатика	20	10	10
В440100	Физика	40	20	20
В440400	Кимё	50	25	25
В420100	Биология	30	15	15
В620100	Тупроқшунослик	20	10	10
В440500	География	50	25	25
В850200	Экология ва табиатдан фойдаланиш	30	15	15
В220100	Ўзбек филологияси	80	40	40
В220400	Славян филологияси	30	15	15
В220300	Роман-герман филологияси:	130	65	65
	инглиз тили	80	40	40
	немис тили	30	15	15
	француз тили	20	10	10
В221000	Тарих	60	30	30
В310200	Психология	40	20	20
В310300	Социология	30	15	15
В380100	Ҳуқуқ	70	35	35
В340200	Иқтисодиёт	110	55	55
В810500	Ижтимоий-маданий фаолият	30	15	15
В141700	Касбий таълим (соҳалар бўйича)	60	30	30
В141900	Жисмоний тарбия ва жисмоний маданият	50	25	25
В141800	Чақириққача ҳарбий таълим ва жисмоний маданият	80	40	40
В142000	Бошланғич таълим ва тарбиявий иш	50	25	25
	35. Фарғона политехника институти (712028, Фарғона ш. Фарғона кўч 86, 22-15-76)	**880**	**440**	**440**
В341100	Менежмент	70	35	35
В340200	Иқтисодиёт	158	79	79
В340300	Молия	40	20	20
В160000	Касбий-педагогик тайёргарлик	62	31	31
В521800	Электроника ва микроэлектроника	60	30	30
В522700	Кимёвий технология ва биотехнология	60	30	30
В521700	Асбобсозлик	70	35	35
В520200	Электроэнергетика	70	35	35
В520800	Технологик машина ва ускуналар	100	50	50
В540100	Геодезия ва картография	30	15	15
В522600	Информатика ва ахборот технологияси	50	25	25
В580200	Бинолар ва саноат иншоатлари қурилиши	50	25	25
В620800	Қишлоқ хўжалиги маҳсулотларини ишлаб чиқариш, бирламчи қайта ишлаш ва сақлаш технологияси	60	30	30
	36. Урганч давлат университети (740013 Урганч ш. Ҳ. Олимжон кўч 4, 6-61-66)	**1150**	**575**	**575**
В460100	Математика	40	20	20
В480100	Амалий математика ва информатика	30	15	15
В440100	Физика	40	20	20
В440400	Кимё	40	20	20
В420100	Биология	30	15	15
В620100	Тупроқшунослик	40	20	20
В440500	География	30	15	15
В220400	Славян филологияси	40	20	20
В220300	Роман-герман филологияси:	100	50	50
	инглиз тили	60	30	30
	немис тили	20	10	10
	француз тили	20	10	10
В221000	Тарих	50	25	25
В340200	Иқтисодиёт	70	35	35
В211300	Амалий санъат	30	15	15
В220100	Ўзбек филологияси	70	35	35
В141700	Касбий таълим (соҳалар бўйича)	60	30	30
В160000	Касбий-педагогик тайёргарлик (Қурилиш)	30	15	15
В160000	Касбий-педагогик тайёргарлик	40	20	20
В141900	Жисмоний тарбия ва жисмоний маданият	90	45	45
В142400	Педагогика ва психология	30	15	15
В142000	Бошланғич таълим ва тарбиявий иш	40	20	20
В142200	Мусиқа таълими ва эстетик тарбия	20	10	10
В140600	Чизмачилик, тасвирий ва амалий санъат	30	15	15
В522700	Кимёвий технология ва биотехнология	20	10	10
В520800	Технологик машина ва ускуналар	20	10	10
В521400	Транспорт воситаларидан фойдаланиш	30	15	15
В522600	Информатика ва ахборот технологияси	25	25	25
В580100	Архитектура	20	10	10
В580200	Бинолар ва саноат иншоатлари қурилиши	30	15	15
В620800	Қишлоқ хўжалиги маҳсулотларини ишлаб чиқариш, бирламчи қайта ишлаш ва сақлаш технологияси	30	15	15
	3. Халқ таълими вазирлиги	**4906**	**2453**	**2453**
	37. Навоий давлат педагогика институти (706800, Навоий ш. Ибн-Сино кўч. 45, 3-94-30)	**982**	**491**	**491**
В141200	Чет тили (инглиз)	100	50	50
В141400	Туркий тиллар ва адабиётлар (қозоқ тили)	30	15	15
В140100	Математика ва информатика	130	65	65
В140200	Физика ва астрономия	50	25	25
В140300	Кимё	40	20	20
В140400	Биология	22	11	11
В140500	География	40	20	20
В140700	Тарих, давлат ва ҳуқуқ асослари	90	45	45
В140800	Ўзбек тили ва адабиёти	140	70	70
В141000	Рус тили ва адабиёти	50	25	25
В142000	Бошланғич таълим ва тарбиявий иш	152	76	76
В141900	Жисмоний тарбия ва жисмоний маданият	100	50	50
В142200	Мусиқа таълими ва эстетик тарбия	38	19	19
	38. Нукус давлат педагогика институти (742005, Нукус ш. Дўстназаров кўч. 104, 2-28-13)	**1190**	**595**	**595**
В141200	Чет тили (инглиз)	70	35	35
В141400	Туркий тиллар ва адабиётлар, жумладан	130	65	65
	қозоқ тили	30	15	15
	қорақалпоқ тили	100	50	50
В140100	Математика ва информатика	70	35	35
В140200	Физика ва астрономия	30	15	15
В140300	Кимё	50	25	25
В140400	Биология	60	30	30
В140500	География	60	30	30
В140700	Тарих, давлат ва ҳуқуқ асослари	100	50	50
В140800	Ўзбек тили ва адабиёти	90	45	45
В141000	Рус тили ва адабиёти	30	15	15
В141700	Касбий таълим (соҳалар бўйича)	90	45	45
В142000	Бошланғич таълим ва тарбиявий иш	160	80	80
В141900	Жисмоний тарбия ва жисмоний маданият	98	49	49
В142400	Педагогика ва психология	82	41	41
В142200	Мусиқа таълими ва эстетик тарбия	30	15	15
В140600	Чизмачилик, тасвирий ва амалий санъат	40	20	20
	39. Жиззах давлат педагогика институти (708000, Жиззах ш. Ш. Рашидов кўч. 3-18-57)	**856**	**428**	**428**
В141200	Чет тили (инглиз)	80	40	40
В140100	Математика ва информатика	60	30	30
В140200	Физика ва астрономия	40	20	20
В140300	Кимё	40	20	20
В140400	Биология	40	20	20
В140500	География	40	20	20
В140700	Тарих, давлат ва ҳуқуқ асослари	80	40	40
В140800	Ўзбек тили ва адабиёти	86	43	43
В141000	Рус тили ва адабиёти	30	15	15
В141700	Касбий таълим (соҳалар бўйича)	100	50	50
В142000	Бошланғич таълим ва тарбиявий иш	140	70	70
В141900	Жисмоний тарбия ва жисмоний маданият	90	45	45
В142200	Мусиқа таълими ва эстетик тарбия	30	15	15
	40. Тошкент вилоят давлат педагогика институти (702100, Ангрен ш. Мустақиллик кўч. 1-в, 2-24-89)	**888**	**444**	**444**
В141200	Чет тили (инглиз)	80	40	40
В141400	Туркий тиллар ва адабиётлар (қозоқ тили)	20	10	10
В140100	Математика ва информатика	80	40	40
В140300	Кимё	44	22	22
В140400	Биология	30	15	15
В140500	География	50	25	25
В140700	Тарих, давлат ва ҳуқуқ асослари	110	55	55
В140800	Ўзбек тили ва адабиёти	130	65	65
В141000	Рус тили ва адабиёти	30	15	15
В141700	Касбий таълим (соҳалар бўйича)	54	27	27
В142000	Бошланғич таълим ва тарбиявий иш	130	65	65
В141900	Жисмоний тарбия ва жисмоний маданият	80	40	40
В140600	Чизмачилик, тасвирий ва амалий санъат	20	10	10
В142200	Мусиқа таълими ва эстетик тарбия	30	15	15
	41. Қўқон давлат педагогика институти (713000, Қўқон ш. Истамбул кўч. 23, 2-38-38)	**990**	**495**	**495**
В141200	Чет тили (инглиз)	80	40	40
В140100	Математика ва информатика	100	50	50
В140200	Физика ва астрономия	30	15	15
В140300	Кимё	30	15	15
В140400	Биология	20	10	10
В140500	География	50	25	25
В140700	Тарих, давлат ва ҳуқуқ асослари	110	55	55
В140800	Ўзбек тили ва адабиёти	120	60	60
В141000	Рус тили ва адабиёти	50	25	25
В141700	Касбий таълим (соҳалар бўйича)	98	49	49
В142000	Бошланғич таълим ва тарбиявий иш	80	40	40
В142400	Педагогика ва психология	82	41	41
В141900	Жисмоний тарбия ва жисмоний маданият	110	55	55
В142200	Мусиқа таълими ва эстетик тарбия	30	15	15
	4. Соғлиқни сақлаш вазирлиги	2600	1300	1300
	42. 1-Тошкент давлат тиббиёт институти (700048, Тошкент ш. Ҳамза кўч. 103, 67-63-05)	**520**	**260**	**260**
В720100	Даволаш иши (умумамалий шифокор)	170	85	85
В720400	Стоматология (умумамалий стоматолог)	120	60	60
В160000	Касбий-педагогик тайёргарлик (Тиббий-педагогик иш)	90	45	45
	ш.ж. Урганч филиали	140	70	70
В720100	Даволаш иши (умумамалий шифокор)	70	35	35
В720200	Педиатрлик иши (умумамалий педиатр)	70	35	35
	43. 2-Тошкент давлат тиббиёт институти (700109, Тошкент ш. Форобий кўч. 2, 46-95-52)	**430**	**215**	**215**
В720100	Даволаш иши (умумамалий шифокор)	140	70	70
В720300	Тиббиёт профилактика иши (санитария умумамалий шифокор)	130	65	65
В160000	Касбий-педагогик тайёргарлик (Тиббий-педагогик иш)	100	50	50
	ш.ж. Фарғона филиали	60	30	30
В720300	Тиббиёт профилактика иши (санитария умумамалий шифокор)	60	30	30
	44. Тошкент тиббиёт педиатрия институти (700140, Тошкент ш. Ж.Обидова кўч. 223, 60-44-03)	**570**	**285**	**285**
В720200	Педиатрлик иши (умумамалий педиатр)	330	165	165
В160000	Касбий-педагогик тайёргарлик (Тиббий-педагогик иш)	80	40	40
	ш.ж. Нукус филиали	160	80	80
В720100	Даволаш иши (умумамалий шифокор)	70	35	35
В720200	Педиатрлик иши (умумамалий педиатр)	90	45	45
	45. Тошкент фармацевтика институти (700015, Тошкент ш. Ойбек кўч. 45, 56-37-38)	**170**	**85**	**85**
В720500	Доришунослик (Фармация)	110	55	55
В522800	Тайёр доривор маҳсулотлар ва фитопрепаратлар технологияси	30	15	15
В621700	Доривор ўсимликлар парвариши ва экологияси	30	15	15
	46. Андижон тиббиёт институти (730003, Андижон ш. Навоий кўч. 126, 26-26-92)	**350**	**175**	**175**
В720100	Даволаш иши (умумамалий шифокор)	140	70	70
В720200	Педиатрлик иши (умумамалий педиатр)	210	105	105
	47. Бухоро тиббиёт институти (705018, Бухоро ш. Навоий кўч. 1, 23-00-50)	**240**	**120**	**120**
В720100	Даволаш иши (умумамалий шифокор)	150	75	75
В720400	Стоматология (умумамалий стоматолог)	90	45	45
	48. Самарқанд тиббиёт институти (703000, Самарқанд ш. Амир Темур кўч. 18, 33-07-66)	**320**	**160**	**160**
В720100	Даволаш иши (умумамалий шифокор)	120	60	60
В720200	Педиатрлик иши (умумамалий педиатр)	200	100	100
	5. Маданият ишлари вазирлиги	**908**	**454**	**454**
	49. Тошкент маданият ва туризм институти (700164, Тошкент ш. Яланғоч мас. 127а, 62-03-23)	**400**	**200**	**200**
В211400	Халқ бадиий ижодиёти	130	65	65
В320300	Кутубхонашунослик ва библиография	60	30	30
В341200	Маркетинг (туризм ва маданият бўйича)	20	10	10
В810100	Халқаро туризм	30	15	15
В810300	Сервис (туризм соҳаси бўйича)	30	15	15
В810500	Ижтимоий маданий фаолият	80	40	40
В160000	Касбий-педагогик тайёргарлик (Санъат ва маданият)	50	25	25
	50. Тошкент давлат консерваторияси (700011, Тошкент ш. Пушкин кўч. 31, 33-52-74)	**278**	**139**	**139**
В210600	Чолғу ижрочилиги (мусиқа чолғулари гуруҳлари бўйича)	138	69	69
В210700	Хонандалик санъати	30	15	15
В210800	Дирижерлик	20	10	10
В210900	Композиция	20	10	10
В211700	Мусиқашунослик	10	5	5
В211800	Мусиқий овоз режиссерлиги	20	10	10
В160000	Касбий-педагогик тайёргарлик (Санъат ва маданият)	40	20	20
	51. Тошкент давлат санъат институти (700031, Тошкент ш. Ю.Ражабий кўч. 77, 56-28-80)	**180**	**90**	**90**
В210100	Драматик йўналишдаги актёрлик санъати	50	25	25
В210200	Мусиқий-драматик йўналишдаги актёрлик санъати	40	20	20
В210300	Режиссерлик	40	20	20
В210400	Кино-телевизион санъат	30	15	15
В211000	Санъатшунослик	20	10	10
	52. Рақс ва хореография олий мактаби (700000, Тошкент ш. Ю.Хос Ҳожиб кўч 31, 56-24-36)	**50**	**25**	**25**
В210500	Хореография санъати	50	25	25
	6. Бадиий академия	230	115	115
	53. Миллий рассомчилик ва дизайн институти (700031, Тошкент ш. Ю.Ражабий кўч. 2, 56-29-81)	230	115	115
В211100	Рангтасвир	80	40	40
В211200	Дизайн	44	22	22
В211300	Амалий санъат	40	20	20
В211500	Графика	20	10	10
В211600	ҳайкалтарошлик	10	5	5
В160000	Касбий-педагогик тайёргарлик (Санъат ва маданият)	36	18	18
	7. Давлат жисмоний тарбия ва спорт қўмитаси	**470**	**235**	**235**
	54. Ўзбек давлат жисмоний тарбия институти (700052, Тошкент ш. Оқ қўрғон кўч. 2, 69-09-86)	**470**	**235**	**235**
В810200	Жисмоний маданият (спорт турлари бўйича)	470	235	235
	8. Почта ва телекоммуникациялар агентлиги	**857**	**441**	**416**
	55. Тошкент электротехника алоқа институти (700084, Тошкент ш. Амир Темур кўч. 108, 35-09-34)	**857**	**441**	**416**
В341100	Менежмент	124	62	62
В522300	Телекоммуникациялар	536	268	268
В160000	Касбий-педагогик тайёргарлик (Радиоэлектроника ва телекоммуникациялар)	62	31	31
В840500	Почта хизмати	50	25	25
В522600	Информатика ва ахборот технологияси	60	30	30
	Махсус факультет	25	25	
	9. Адлия вазирлиги	480	240	240
	56. Тошкент юридик институти (700047, Тошкент ш. Сайилгоҳ кўч. 35, 133-41-09)	**480**	**240**	**240**
В380100	Ҳуқуқ	480	240	240
	10. «Ўзбекистон темир йўллари» компанияси	**580**	**290**	**290**
	57. Тошкент темир йўл транспорти инженерлари институти (700167, Тошкент ш. Одилхўжаев кўч. 1, 191-14-40)	**580**	**290**	**290**
В341100	Менежмент	40	20	20
В340200	Иқтисодиёт	70	35	35
В522200	Автоматлаш ва бошқарув	80	40	40
В521500	Электротехника, электромеханика ва электротехнология	10	5	5
В521300	Ер усти транспорт тизими	90	45	45
В520200	Электроэнергетика	60	30	30
В521400	Транспорт воситаларидан фойдаланиш	90	45	45
В160000	Касбий-педагогик тайёргарлик	20	10	10

(Давоми 7-бетда)

Ўзбекистон Республикаси олий таълим муассасаларига 1999/2000 ўқув йилида бакалаврлар тайёрлаш бўйича талабалар қабули ҳақида ЭЪЛОН

(Боши 2-,3-,4-,5-бетларда)

Таълим йўналишлари коди	Вазирлик ва идоралар, олий таълим муассасалари ва таълим йўналишлари	Жами	Шу жумладан	
			Грант	Контракт
В580300	Транспорт ва гидротехник иншоотлар қурилиши	70	35	35
В580400	Инженерлик тармоқлари қурилиши	50	25	25
	11. Қишлоқ ва сув хўжалиги вазирлиги	**3280**	**1640**	**1640**
	58. Тошкент ирригация ва Қишлоқ хўжалиги механизацияси инженерлари институти (700000, Тошкент ш. Қ. Ниёзов кўч. 39, 133-09-19)	**958**	**479**	**479**
В341100	Менежмент	110	55	55
В340200	Иқтисодиёт	80	40	40
В520200	Электроэнергетика	30	15	15
В540100	Геодезия, картография ва кадастр	50	25	25
В850100	Атроф-муҳит муҳофазаси (соҳалар бўйича)	30	15	15
В621500	Ер тузиш ва ер кадастри	80	40	40
В540700	Агроинженерия	236	118	118
В540900	Сув хўжалиги ва мелиорация	80	40	40
В540800	Қишлоқ ва сув хўжалиги энергетикаси	100	50	50
В541000	Гидроинженерия	50	25	25
В541100	Фермер хўжалиги ташкили ва техникавий сервиси	70	35	35
В160000	Касбий-педагогик тайёргарлик (Қишлоқ ва ўрмон хўжалиги)	42	21	21
	59. Тошкент давлат аграр университети (700140, Тошкент вил. Яланғоч қишлоғи 63-76-00)	**1040**	**520**	**520**
В340200	Иқтисодиёт	100	50	50
В620200	Агрокимё ва агротупроқшунослик	70	35	35
В620300	Агрономия	160	80	80
В620400	Мева сабзавотчилик ва узумчилик	100	50	50
В620500	Ўсимликларни ҳимоя қилиш	80	40	40
В620600	Ипакчилик	80	40	40
В621300	Зоотехния	100	50	50
В621600	Ўрмончилик иши	60	30	30
В340900	Бухгалтерия ҳисоботи ва аудит	120	60	60
В160000	Касбий-педагогик тайёргарлик (Қишлоқ ва ўрмон хўжалиги)	100	50	50
В620700	Қишлоқ хўжалиги экинлари уруғчилиги ва селекцияси	30	15	15
В620800	Қишлоқ хўжалиги маҳсулотларини ишлаб чиқариш, бирламчи қайта ишлаш ва сақлаш технологияси	40	20	20
	60. Андижон Қишлоқ хўжалиги институти (710020, Андижон ноҳияси, Қўйганёр қишлоғи, 25-54-34)	**472**	**236**	**236**
В340200	Иқтисодиёт	80	40	40
В620300	Агрономия	50	25	25
В620400	Мева сабзавотчилик ва узумчилик	40	20	20
В620500	Ўсимликларни ҳимоя қилиш	30	15	15
В620600	Ипакчилик	30	15	15
В621300	Зоотехния	30	15	15
В540700	Агроинженерия	182	91	91
В160000	Касбий-педагогик тайёргарлик (Қишлоқ ва ўрмон хўжалиги)	30	15	15
	61. Самарқанд Қишлоқ хўжалиги институти (700003, Самарқанд ш. Улуғбек кўч 77, 24-33-20)	**810**	**405**	**405**
В340200	Иқтисодиёт	80	40	40
В620200	Агрокимё ва агротупроқшунослик	20	10	10
В620300	Агрономия	80	40	40
В620400	Мева сабзавотчилик ва узумчилик	50	25	25
В621300	Зоотехния	120	60	60
В621400	Қоракўлчилик	90	45	45
В640100	Ветеринария	166	83	83
В540700	Агроинженерия	70	35	35
В160000	Касбий-педагогик тайёргарлик (Қишлоқ ва ўрмон хўжалиги)	44	22	22
В620700	Қишлоқ хўжалиги экинлари уруғчилиги ва селекцияси	50	25	25
В620800	Қишлоқ хўжалиги маҳсулотларини ишлаб чиқариш, бирламчи қайта ишлаш ва сақлаш технологияси	40	20	20

Вазирлар Маҳкамасининг 1999 йил 12 июлдаги 342-сон қарорига илова

1999/2000 ўқув йилида Ўзбекистон Республикаси олий таълим муассасаларининг магистратурасига қабул қилиш тартиби ва қоидалари тўғрисида НИЗОМ

1. Умумий қоидалар

1. Ушбу Низом «Таълим тўғрисида» ва «Кадрлар тайёрлаш миллий дастури тўғрисида»ги Ўзбекистон Республикаси Қонунлари асосида ҳамда Ўзбекистон Республикаси Вазирлар Маҳкамасининг « 1999/2000 ўқув йилида Ўзбекистон Республикасининг олий таълим муассасаларига қабул тўғрисида» 1999 йил 2 июлдаги қарорига мувофиқ ишлаб чиқилган ва у Ўзбекистон Республикаси олий таълим муассасаларининг магистратурасига талабаларни қабул қилиш тартиб ва қоидаларини белгилайди.

2. Магистратурага қабул олий таълим муассасалари томонидан Ўзбекистон Республикаси Вазирлар Маҳкамасининг тегишли қарори билан тасдиқланган давлат грантлари ва тўлов-контракт асосида қабул квоталарига мувофиқ амалга оширилади.

3. Республика олий таълим муассасаларига магистрларни қабул қилиш Ўзбекистон Республикаси таълим муассасаларига қабул қилиш бўйича Давлат комиссияси томонидан кириш синовлари натижаларига кўра, тўпланган балларнинг рейтинг тизими бўйича амалга оширилади.

Магистратурага қабул барча учун (ҳам грантлар, ҳам тўлов-контракт бўйича) тенг ҳуқуқлилик, ягона қабул қоидалари ва ягона танлов асосида амалга оширилиб, кириш синовларида энг юқори балл тўплаган кирувчиларнинг давлат грантлари бўйича биринчи навбатда қабул қилиниш ҳуқуқи таъминланади. Қолган кирувчилар баллар рейтинги асосида белгиланган тўлов-контракт квоталари доирасида қабул қилиниш ҳуқуқига эгадирлар.

Танлов ҳар бир олий таълим муассасаси бўйича магистрлик мутахассислиги, ўқитиш тили ва шаклига кўра алоҳида ўтказилади.

4. Кириш синовлари уч тилда — ўзбек, рус ва қорақалпоқ тилларида ўтказилади.

Олий таълим муассасасининг магистратурасида ўқитиш тили Ўзбекистон Республикаси Вазирлар Маҳкамасининг тегишли қарори билан тасдиқланган қабул кўрсаткичлари доирасида ҳужжатлар қабул қилинишига қадар вазириклар ва идоралар томонидан белгиланади ва Давлат комиссияси томонидан тасдиқланади.

Магистратурага кирувчи кириш синовларини олий таълим муассасасида ўқийдиган тилда топширади.

5. Олий таълим муассасаларида магистратурага қабул қилиш ишлари Олий таълим вазирлиги томонидан тасдиқланган Низомга мувофиқ жорий йил учун тайинланган қабул комиссияси зиммасига юкланади ва магистратурага қабул қилиш ишлари бўйича махсус масъул котиб муовини тайинланади.

6. МДҲ фуқароларини Ўзбекистон олий таълим муассасаларига магистратурада ўқиш учун қабул қилиш, шунингдек, республика фуқароларини МДҲ мамлакатларига ўқишга жўнатиш давлатлараро шартномалар ва Давлат комиссиясининг тегишли қарорига асосан амалга оширилади.

Хорижий фуқароларни қабул қилиш

7. Олий таълим муассасаларига хорижий фуқароларни қабул қилиш Вазирлар Маҳкамасининг «Ўзбекистон Республикасида хорижий фуқароларни ўқитиш тўғрисида» 1994 йил 24 майдаги 266-сон қарорига ҳамда ҳукуматлараро битимларга мувофиқ ёки Давлат комиссиясининг розилиги билан тўлов-контракт асосида амалга оширилади.

Хорижий фуқароларнинг олий таълим муассасаларида ўқиши учун тўлов миқдори Олий таълим вазирлиги томонидан Молия вазирлиги билан келишилган ҳолда тасдиқланади.

Ҳужжатларни қабул қилиш тартиби

8. Магистратурага кириш имтиҳонлари бошланишидан икки ой аввал, олий таълим муассасасининг қабул комиссияси магистратурага қабул қилиш муддатлари, мутахассисликлар (ихтисосликлар) номлари ва ажратилган ўринлар ҳақидаги ахборотни белгиланган тартибда эълон қилади.

9. Магистратурага кирувчилар – бакалавр даражасига эга бўлганлар, дипломли мутахассислар олий таълим муассасасининг қабул комиссиясига қуйидаги ҳужжатларни тақдим этадилар:

- магистратура мутахассислиги (ихтисослиги) кўрсатилган ҳолда, олий таълим муассасаси ректорининг номига ариза;
- олий маълумот тўғрисидаги ҳужжатнинг асл нусхаси ҳамда унинг иловаси;
- 3 х 4 ҳажмдаги фотосурат, 6 дона;
- № 086 шаклдаги тиббий маълумотнома;

10. Ҳужжатлар 1 июлдан 30 июлгача қабул қилинади.

11. Ҳужжатлар тақдим этилиши жараёнида ўқишга кирувчилар паспорт ва ҳарбий хизматга алоқадорлик ҳақидаги ҳужжатларини шахсан кўрсатадилар.

12. Кўрсатиб ўтилган ҳужжатлар мавжуд бўлганда қабул комиссияси абитуриентнинг ҳужжатларини қабул қилишни рад этишга ҳақли эмас.

Кириш синовлари

13. Магистратурага ўқишга кирувчиларнинг умумий баллари қуйидагилардан ташкил топади:

1. Магистратурага киришда танлаган мутахассислиги бўйича билим даражасини белгиловчи махсус фанлардан синов ўтказилади (баҳолаш мезони 0 баллдан 100 баллгачани ташкил этади).

2. Демократик жамият қуриш назарияси ва амалиёти асослари бўйича синов (баҳолаш мезони 0 баллдан 100 баллгачани ташкил этади).

3. Олий таълим муассасаси битирувчисининг умумий рейтинги ёки ўзлаштириш кўрсаткичи (ўзлаштириш тегишли равишда 55 баллдан 100 баллгача бўлган диапазонда ифодаланади). Битирувчи рейтингини аниқлашда 0,7 тузатиш коэффиценти киритилади. Ўқишни имтиёзли тугатганлар учун тузатиш коэффиценти 1 га тенг (илова).

Магистратурага ўқишга кирувчининг энг кўп тўплаши мумкин бўлган (максимал) балли – 300 ни ташкил этади.

14. Ўқишга кирувчилар қуйидаги фанлардан ёзма равишда кириш синовлари (махсус тест синовлари) топширадилар:

магистратура мутахассислигига (ихтисослиги) мувофиқ келувчи таълим йўналишининг махсус фанлари бўйича;

демократик жамият қуриш назарияси ва амалиёти асослари бўйича.

15. Кириш синовлари (махсус тест синовлари) ўтказиш шакли ва фанлар бўйича синов дастурлари ҳамда ўқишга кирувчиларнинг билимларини баҳолаш мезонлари Ўзбекистон Республикаси Олий ва ўрта махсус таълим вазирлиги билан келишилган ҳолда, олий таълим муассасасининг ректори томонидан тасдиқланади ва кириш синовлари бошланишидан бир ой аввал ўқишга кирувчилар эътиборига етказилади.

16. Кириш синовлари (махсус тест синовлари) 3 - 10 август кунлари ўтказилади.

17. Кириш синовлари (махсус тест синовлари) ўтказилишига қадар, синов фанлари бўйича консультациялар ташкил этилади. Консультациялар жадвали олий таълим муассасасининг қабул комиссияси томонидан ишлаб чиқилади ва ректор томонидан тасдиқланади.

18. Кириш синовларини ўтказиш учун ректорнинг буйруғи билан ҳар бир синов фанлари бўйича комиссиялар ташкил этилади. Фанлар бўйича комиссия раислари, олий таълим муассасасининг идоравий бўйсунишига қараб, вазирлик ва идоралар томонидан тасдиқланади.

19. Синов фанлари бўйича комиссия таркиби олий таълим муассасасининг етук ва тажрибали профессор-ўқитувчилари таркибидан ташкил этилади. Лозим ҳолларда унинг таркибига бошқа олий таълим муассасасининг ўқитувчилари ҳам жалб этилиши мумкин.

20. Синов фанлари бўйича комиссия раислари зиммасига қуйидаги масъулиятлар юклатилади:

кириш синовларини сифатли ўтказилишини таъминлаш мақсадида комиссия таркибига малакали, талабчан ва адолатли профессор-ўқитувчиларни жалб этиш;

комиссия аъзоларининг вазифаларини белгилаш (консультациялар ташкил этиш, имтиҳон саволларини тузиш, жавобларни баҳолаш мезонларини ишлаб чиқиш ва бошқалар);

Синов жараёнига раҳбарлик қилиш ва назорат этиш

21. Фанлар бўйича синовларни ўтказиш тартиби (ўқитувчиларни аудиторияларга тақсимлаш, жавобларни цифрлаш ҳамда текшириш ва ҳоказолар) олий таълим муассасаси қабул комиссияси томонидан белгиланади.

22. Кириш синовларининг натижалари, баҳолаш мезонларига мувофиқ балл билан белгиланади ва қайдномаларга киритилади. Қайдномалар фан бўйича имтиҳон комиссиясининг аъзолари, қабул комиссиясининг масъул котиби томонидан имзоланади ва қабул комиссиясининг раисига тақдим этилади.

23. Олий таълим муассасасига ўқишга қабул қилинган шахсларнинг синов ишлари уларнинг шахсий ҳужжатлар йиғмажилдларига тикиб қўйилади.

Ўқишга қабул қилинмаганларнинг синов ишлари 6 ой давомида сақланади, сўнг белгиланган тартибда йўқ қилинади.

24. Кириш синовлари (махсус тест синовлари)ни қайта топшириш ман этилади.

25. Олий таълим муассасасида белгиланган тартибда апелляция (норозилик) комиссиясининг иши ташкил этилади.

Ўқишга кирувчи, синов натижасидан норози бўлган тақдирда, синов натижалари эълон қилинган вақтдан бошлаб 24 соат давомида синов ишини апелляция қилиш ҳақида ариза билан олий таълим муассасаси қабул комиссиясининг раиси ёки апелляция (норозилик) комиссиясининг раиси номига ариза билан мурожаат этиши мумкин. Апелляция ҳақидаги аризани кўриб чиқиш муддати икки кундан ошмаслиги лозим.

Кирувчиларни тўлов-контракт асосида қабул қилиш ва ўқиш учун тўлов тартиби

26. Магистратурага тўлов-контракт асосида қабул қилиш Вазирлар Маҳкамаси белгилаган қабул квоталари доирасида ягона қабул қоидалари асосида кириш синовларининг баллар рейтинги бўйича Давлат комиссияси томонидан амалга оширилади.

Кирувчиларни тўлов-контракт асосида магистратурага тавсия этиш тўғрисидаги Давлат комиссиясининг қарори қабул қилингандан кейин олий таълим муассасаси билан юридик ёки жисмоний шахслар ўртасида белгиланган тартибда контрактлар расмийлаштирилади.

Белгиланган намунадаги контракт бланклари олий таълим муассасаси қабул комиссияси томонидан тест натижалари эълон қилинган кундан бошлаб берилади ва юридик шахслар учун раҳбар ва бош бухгалтер томонидан имзоланган ҳолда, 3 нусхада, жисмоний шахслар учун 2 нусхада расмийлаштирилади.

Давлат комиссияси томонидан тўлов-контракт асосида ўқишга тавсия этилган кирувчилар тўловни контрактга мувофиқ ўқишга сарфланадиган харажатлар қийматини ҳар йили контракт шартларида кўрсатилган муддатларда амалга оширади.

Ўқиш учун тўлов-контракт асосида ўринлар квотасини ажратиш тартиби, контракт шартлари ва томонларнинг мажбуриятлари, уларнинг амалга оширилиши Олий ва ўрта махсус таълим вазирлиги, Молия вазирлиги ва Адлия вазирлиги томонидан ишлаб чиқилган ва Давлат комиссиясида тасдиқланган тегишли Низом билан тартибга солинади.

Ўқишга қабул қилиш тартиби

27. Кириш синовларидан муваффақиятли ўтган шахслар мутахассислик (ихтисослик) бўйича ажратилган ўринлар квотасига мувофиқ, синовларда тўплаган умумий балларининг рейтинг тизими бўйича олий таълим муассасаси қабул комиссиясининг қарори билан ўқишга қабул қилишга тавсия этиладилар ва бу қарор Давлат комиссияси томонидан тасдиқланади.

28. Давлат комиссиясининг олий таълим муассасаларига магистратурага қабул қилиш тўғрисидаги қарори 20 августдан кечикмай қабул қилинади ва у олий таълим муассасаларида 25 августга қадар кирувчиларни давлат грантлари бўйича талабалар сафига қабул қилиш ҳақидаги буйруқларни расмийлаштириши учун асос бўлади.

Тўлов-контракт асосида ўқишга кирувчиларни қабул қилиш юридик ёки жисмоний шахслар томонидан ўқиш учун белгиланган маблағ миқдори, белгиланган тартибда ўтказилгандан сўнг, 15 сентябрдан кечиктирилмай, олий таълим муассасасининг буйруғи билан расмийлаштирилади.

Магистратурада ўқиш муддати

29. Бакалавр даражасига эга бўлган шахслар учун:

- ишлаб чиқаришдан ажралган ҳолда – камида 2 йил;

30. Дипломли мутахассис малакасига эга бўлган шахслар учун:

- ишлаб чиқаришдан ажралган ҳолда – камида 1 йил;

ИЛОВА

Таянч олий таълим (бакалавриат) негизида магистратурага киришда ўзлаштириш кўрсаткичини ҳисоблаш (намуна)

№	Бакалавр дипломи иловасида келтирилган битирувчининг якуний рейтинги	Ўқув режасига мувофиқ тўплаш мумкин бўлган максимал рейтинг балли	Ўзлаштириш кўрсаткичи, фоиз ҳисобида	Магистратурага қабулдаги рейтинг балли
1	5625	7344	76,6%	76,6 балл ! $К_т$
2	6500	7344	88,5%	88,5 балл ! $К_т$

Дипломли мутахассис ёки бир босқичли олий таълим тизими битирувчиларини магистратурага киришда ўзлаштириш кўрсаткичини ҳисоблаш (намуна)

№	Диплом иловасида келтирилган фанлар, амалиёт, курс ва диплом ишлари сони	Беш балли тизимда битирувчи тўплаган баҳолар йиғиндиси	Энг кўп тўплаш мумкин бўлган баҳолар йиғиндиси	Ўзлаштириш кўрсаткичи, фоиз ҳисобида	Магистратурага қабулдаги рейтинг балли
1	20	78	100	78%	78 балл $К_т$
2	25	94	125	75,2%	75,2балл $К_т$

Изоҳ:

Имтиёзли битирувчилар учун тузатиш коэфиценти $К_т = 1$; Қолганлар учун $К_т = 0,7$

1999/2000 ўқув йилига Ўзбекистон Республикаси Олий таълим муассасаларида мутахассисликлар бўйича магистратурага қабул ҳақида эълон

Мутахассисликлар номи	Олий таълим муассасалари, мутахассисликлар номи	Жами	Шу жумладан	
			грант	контракт
	Республика бўйича:	**3000**	**1200**	**1800**
	Ўзбекистон Республикаси Вазирлар Маҳкамаси			
1	**Тошкент ислом университети (700011, Тошкент ш. Абдулла Қодирий 11, 41-86-06)**	**15**	**6**	**9**
М221101	Диншунослик, Исломшунослик	8	3	5
М380802	Ислом ҳуқуқи	7	3	4
	Ташқи ишлар вазирлиги	**45**	**18**	**27**
2	**Жаҳон иқтисодиёти ва дипломатия университети (700137, Тошкент ш. Ипак йўли 54)**	**45**	**18**	**27**
М221201	Халқаро муносабатлар	15	6	9
М341403	Жаҳон иқтисодиёти ва халқаро иқтисодий муносабатлар	15	6	9
М380408	**Дипломатик ва консуллик ҳуқуқи**	**15**	**6**	**9**
	Олий ва ўрта махсус таълим вазирлиги	**2595**	**1038**	**1557**
3	**Ўзбек давлат жаҳон тиллари университети (700138, Тошкент ш. Г-9 кв. С. Юсупов кўч. 21а)**	**110**	**44**	**66**
М220304	Инглиз тили ва адабиёти	54	20	34
М220305	Немис тили ва адабиёти	14	6	8
М220306	Француз тили ва адабиёти	14	6	8
М220308	Таржимон - референт	14	6	8
М220401	Славян филологияси	14	6	8
4	**Тошкент давлат университети (700095, Тошкент ш. Талабалар шаҳарчаси)**	**340**	**136**	**204**
М220101	Ўзбек филологияси	12	5	7
М220207	Турк тили ва адабиёти	8	3	5
М220401	Славян филологияси	8	3	5
М220502	Адабий манбашунослик ва матншунослик	8	3	5
М220503	Таржима назарияси ва амалиёти	10	4	6
М220801	Фалсафа	8	3	5
М220806	Эстетика назарияси ва тарихи	8	3	5
М220807	Фалсафа ва фанлар услубияти	8	3	5
М221001	Тарих	10	4	6
М221002	Ўзбекистон тарихи	10	4	6
М221003	Тарих-архившунослик	8	3	5
М221004	Манбашунослик ва тарихшунослик	10	4	6
М221301	Археология	8	3	5
М221302	Этнография	8	3	5
М310101	Сиёсатшунослик	8	3	5
М310201	Психология	8	3	5
М310301	Социология (фаолиятнинг турли доираларида)	9	4	5
М320102	Телевидение ва радиоэшиттириш	10	4	6
М341102	Давлат ва маҳаллий бошқарув	10	4	6
М380501	Ҳуқуқшунос - педагог	8	3	5
М420101	Биология	8	3	5
М420105	Физиология	8	3	5
М440102	Назарий физика	8	3	5
М440104	Ярим ўтказгичлар ва диэлектриклар физикаси	8	3	5
М440116	Радиофизика	8	3	5
М440119	Физик электроника	8	3	5
М440120	Гелиофизика ва қуёш энергиясидан фойдаланиш	8	3	5
М440202	Назарий механика	8	3	5
М440401	Кимё	8	3	5
М440501	География	10	4	6
М440602	Метеорология	9	4	5
М440701	Геология	9	4	5
М460102	Математик таҳлил	9	4	5
М460103	Дифференциал тенгламалар	9	4	5
М460104	Математик мантиқ, алгебра ва сонлар назарияси	9	4	5
М460106	Эҳтимоллик назарияси ва математик статистика	9	4	5
М480101	Амалий математика ва информация технологиялар	9	4	5
М520501	Композицион, кукунли материаллар ва қопламалар	9	4	5
М850201	Экология	9	4	5
5	**Тошкент давлат техника университети (700095, Тошкент ш. Университет кўч,2)**	**260**	**104**	**156**
М341101	Менежмент	15	6	9
М440801	Нефть ва газ конларини қидириш	10	4	6
М440802	Нефть ва газ геологияси ва энергетикаси	10	4	6
М520103	Саноат иссиқлик	10	4	6
М520201	Электр станциялари	8	3	5
М520203	Электр таъминоти (соҳалари бўйича)	8	3	5
М520302	Гидроэнергетик қурилмалардан фойдаланиш	8	3	5
М520601	Машинасозлик технологияси	15	6	9
М520701	Пайвандлаш ишлов технологияси ва жиҳозлари	8	3	5
М520810	Қишлоқ хўжалик машиналари ва жиҳозлари	8	3	5
М521207	Бур ва газ турбиналар	8	3	5
М521506	Саноат қурилмалари ва технологик мажмуаларнинг электр юритмалари, уларни автоматлаш	10	4	6
М521801	Физикавий электроника	8	3	5
М521803	Микроэлектроника ва ярим ўтказгичли асбоблар	8	3	5
М521804	Саноат электроникаси	8	3	5
М521901	Метрология, стандартлаш ва сифатни бошқариш	8	3	5

(Давоми 8-бетда)

1999/2000 ўқув йилига Ўзбекистон Республикаси Олий таълим муассасаларида мутахассисликлар бўйича магистратурага қабул ҳақида эълон

(Боши 7-бетда)

Мутахассисликлар номи	Олий таълим муассасалари, мутахассисликлар номи	Жами	Шу жумладан	
			грант	контракт
М522003	Электрон-ҳисоблаш воситалари қисмлари ва қурилмалари	8	4	4
М522201	Техник тизимларда автоматика ва бошқарув	8	4	4
М522202	Технология жараёнлари ва ишлаб чиқаришни автоматлаштириш	8	3	5
М522501	Радиотехника	9	4	5
М522601	Ҳисоблаш машиналари, комплекслар, тизимлар ва тармоқлар	9	4	5
М522602	Бошқариш ва ахборотни қайта ишлашнинг автоматлашган тизимлари	9	4	5
М523005	Нефть ва газни қайта ишлаш	9	4	5
М523006	Нефть ва газни қайта ишлаш корхоналари экологияси	8	3	5
М540301	Нефть ва газ конларини ишга тушириш ва улардан фойдаланиш	8	3	5
М540302	Нефть ва газ қудуқларини бурғулаш	10	4	6
М540304	Газ-нефть ҳайдовчи қувурлар ва газ-нефть сақлаш омборларини лойиҳалаш, қуриш	8	3	5
М540306	Газ-нефть ва нефть-кимёвий жиҳозлар	8	3	5
М850102	Атроф-муҳитни ҳимоя қилиш ва табиий манбалардан оқилона фойдаланиш	8	3	5
6	**Тошкент давлат иқтисодиёт университети (700063, Тошкент ш.Ўзбекистон кўч.49.)**	**270**	**108**	**162**
М340201	Иқтисодиёт назарияси	12	5	7
М340206	Меҳнат иқтисодиёти социологияси	8	3	5
М340208	Давлат ва маҳаллий иқтисодиёт	13	5	8
М340209	Иқтисодиёт педагоги	8	3	5
М340301	Давлат молиясини бошқариш	8	3	5
М340401	Кредит	13	5	
М340402	Халқаро валюта-кредит муносабатлари	13	5	8
М340501	Солиқ ва солиқ солиш	12	5	7
М340601	Давлат ташкилотларида суғурта иши, суғурта иши	12	5	7
М340902	Аудит	13	5	
М341001	Иқтисодиётда ахборот тизимлари	12	5	7
М341002	Иқтисодий кибернетика	11	5	
М341101	Менежмент	17	7	10
М341202	Ишлаб чиқариш воситалари маркетинги ва тижорат	13	5	8
М341204	Товар ва хизматлар маркетинги	10	4	6
М341206	Маркетинг	12	5	7
М341301	Ташқи иқтисодий фаолиятда маркетинг	13	5	8
М341302	Ташқи иқтисодий фаолиятда бухгалтерия ҳисоби	10	4	6
М341403	Жаҳон иқтисодиёти ва халқаро иқтисодий муносабатлар	10	4	6
М341501	Халқаро бизнес	10	4	
М341601	Бизнесни бошқариш	10	4	6
М341701	Божхона иши	10	4	
М460201	Статистика	10	4	6
М810102	Халқаро туризм менежменти	10	4	6
7	**Тошкент архитектура-қурилиш институти (700011 Тошкент ш. Навоий кўч. 11)**	**95**	**38**	**57**
М340203	Термопар иқтисодиёти	14	6	8
М341101	Менежмент (қурилиш)	8	3	5
М540101	Амалий геодезия	8	3	5
М580101	Архитектура	12	5	7
М580201	Саноат ва фуқаро қурилиши	12	5	7
М580301	Гидротехник қурилиш	8	3	5
М580402	Сув таъминоти, сув тармоқлари, сув ресурсларини сақлаш ва улардан оқилона фойдаланиш	9	4	5
М580501	Қурилиш материаллари, буюмлари ва конструкциялари ишлаб чиқариш	8	3	5
М580602	Бинолар, шаҳар ҳудудларини ёппасига қайта қуриш, тиклаш ва улардан фойдаланиш	8	3	5
М580605	Шаҳар хўжалиги иқтисодиёти, уни ташкил этиш ва ундан фойдаланиш	8	3	5
8	**Тошкент автомобиль йўллари институти (700000, Тошкент ш. Мовароуннаҳр кўч. 20)**	**110**	**44**	**66**
М341101	Менежмент (транспорт)	12	5	7
М341206	Маркетинг (транспорт)	12	5	7
М521301	Автомобиллар	10	4	6
М521303	Кўтариш-ташиш, қурилиш, йўл қуриш машиналари ва жиҳозлари	8	3	5
М521401	Юк ташиш ташкили ва транспортни бошқариш	9	4	5
М521402	Йўл ҳаракати хавфсизлиги ва унинг ташкили	8	3	5
М521403	Автомобиллар ва автомобиль хўжалиги	9	4	5
М521407	Ички ёнув моторларини синаш ва улардан фойдаланиш	8	3	5
М521508	Автомобиль ва тракторлар электр жиҳозлари	9	4	5
М580303	Автомобиль йўллари ва аэродромлар	8	3	5
М580304	Кўприклар ва транспорт тоннеллари	9	3	6
М850101	Атроф-муҳит муҳофазаси	8	3	5
9	**Тошкент молия институти (700084, Тошкент ш. Ҳ.Асомов кўч.7)**	**110**	**44**	**66**
М340301	Давлат молиясини бошқариш	15	6	9
М340401	Кредит	15	6	9
М340501	Солиқ ва солиқ солиш	16	6	10
М340703	Сармоялар молияси ва уларнинг мониторинги	15	6	9
М340801	Қимматбаҳо қоғозлар ва сармоялар бозори	17	7	10
М340901	Бухгалтерия ҳисоби	17	7	10
М340902	Аудит	15	6	9
10	**Тошкент давлат авиация институти (700047, Тошкент ш. Охунбобоев кўч. 12)**	**75**	**30**	**45**
М341101	Менежмент	15	6	9
М521102	Авиация электр тизимлари ва учиш маҳоратини бошқариш мажмуасидан техник фойдаланиш	9	4	5
М521109	Учиш хавфсизлиги ва сертификатлаш	9	4	5
М521001	Авиасозлик	10	4	6
М521101	Учиш аппаратлари ва моторларидан техник фойдалаиш	8	3	5
М521006	Космик аппаратлар ва ракеталарнинг учиш ва техник комплекслари	8	3	5
М522506	Учиш аппаратлари радио жиҳозларидан техникавий фойдаланиш	8	3	5
М522509	Локация, навигация ва бошқаришнинг радиоэлектрон тизимлари ва қурилмалари	8	3	5
11	**Тошкент тўқимачилик ва енгил саноати институти (700100, Тошкент ш. Горбунова кўч. 5)**	**120**	**48**	**72**
М341101	Менежмент	20	8	12
М520808	Тўқимачилик ва енгил саноат машиналари ва аппаратлари	11	4	7
М523105	Пардозлаш материаллари ишлаб чиқариш кимёвий технологияси ва жиҳозлари	8	3	5
М540401	Матбаачилик ишлаб чиқариш технологияси ва жиҳозлари	10	4	6
М540501	Табиий толалар ишлаб чиқариш технологияси ва жиҳозлари	10	4	6
М540502	Йигирув технологияси	8	3	5
М540503	Тўқимачилик технологияси	8	3	5
М540504	Трикотаж технологияси	9	4	5
М540506	Ипак чувиш ва ишлаб чиқариш технологияси	9	4	5
М540601	Тикув буюмлари технологияси	9	4	5
М540602	Тикув буюмларини режалаш	9	4	5
М540607	Енгил саноат маҳсулотлари технологияси педагоги	9	3	6
12	**Тошкент давлат шарқшунослик институти (700060, Тошкент ш. Лоҳутий кўч. 25)**	**140**	**56**	**84**
М220503	Таржима назарияси ва амалиёти	12	5	7
М220505	Шарқ филологияси	25	10	15
М220601	Чет эл мамлакатлари тарихи	11	4	7
М220602	Чет эл мамлакатлари тарихшунослиги ва матбаашунослиги	11	4	7
М220701	Марказий Осиё халқлари тарихи	12	5	7
М220702	Марказий Осиё тарихшунослиги ва тарихий манбашунослик	10	4	6
М221101	Исломшунослик	11	4	7
М221201	Халқаро муносабатлар	12	5	7
М340101	Чет эл мамлакатларининг халқаро иктисодий муносабатлари	12	5	7
М341201	Маркетингни бошқариш	12	5	7
М341403	Жаҳон иқтисодиёти ва халқаро иқтисодий муносабатлар	12	5	7
13	**Тошкент кимё-технология институти (700029, Тошкент ш. Т. Шевченко кўч. 1)**	**95**	**38**	**57**
М341101	Менежмент	12	5	7
М522703	Ноорганик моддалар ишлаб чиқариш кимёвий технологияси	11	5	6
М522902	Керамика ва оловбардош буюмлар кимёвий технологияси	12	5	7
М523001	Органик маҳсулотлар кимёвий технологияси	8	3	5
М523101	Юқори молекулали бирикмаларнинг кимёвий технологияси	8	3	5
М620902	Ўсимлик мойлари ишлаб чиқариш технологияси	10	4	6
М621003	Виночилик технологияси	8	3	5
М621005	Спирт технологияси	10	4	6
М621104	Консервалаш технологияси	8	3	5
М850101	Атроф-муҳит муҳофазаси	8	3	5
14	**Низомий номли Тошкент давлат педагогика университети (700064 Тошкент ш. Юсуф Хос Ҳожиб кўч. 103)**	**210**	**84**	**126**
М140101	Математика	8	3	5
М140102	Информатика	8	3	5
М140201	Физика	7	3	4
МІ 40202	Астрономия	7	3	4
М140301	Кимё	7	3	4
М140401	Биология	7	2	5
М140501	География	8	3	5
М140601	Чизмачилик	7	3	4
М140602	Тасвирий санъат	7	3	4
М140603	Амалий санъат	7	3	4
М140701	Тарих	7	3	4
М140801	Ўзбек тили	8	3	5
М140802	Ўзбек адабиёти	7	3	4
М141001	Рус тили	7	3	4
М141002	Рус адабиёти	7	3	4
М141403	Қозоқ тили	8	3	5
М141404	Қозоқ адабиёти	7	3	4
М141601	Корейс тили	7	3	4
М141701	Касбий таълим	14	4	10
М142001	Бошланғич таълим	8	3	5
М142201	Мусиқий таълим	8	3	5
М142301	Сурдопедагогика	7	3	4
М142303	Логопедия	7	3	4
М142304	Олигофрено-педагогика	7	3	4
М142401	Педагогика	7	3	4
М142402	Психология	7	3	4
М142501	Мактабгача таълим	7	3	4
М142502	Оилавий таълим	7	3	4
15	**Бухоро озиқ-овқат ва енгил саноат технология институти (705017, Бухоро ш. Қ. Муртозоев кўчаси, 15)**	**135**	**54**	**81**
М341101	Менежмент	16	6	10
М520805	Қишлоқ хўжалиги маҳсулотларини қайта ишлов машиналари ва жиҳозлари	12	5	7
М520807	Озиқ маҳсулотлар ишлаб чиқариш машиналари ва аппаратлари	11	4	7
М520808	Тўқимачилик ва енгил саноат машиналари ва аппаратлари	11	4	7
М523005	Нефть ва газни қайта ишлаш	12	5	7
М540502	Йигирув технологияси	13	5	8
М540601	Тикув буюмлари технологияси	13	5	8
М540603	Чарм ва мўйна технологияси	9	4	5
М620901	Ипларни қайта ишлаш технологияси	9	4	5
М621201	Дон қайта ишлаш ва сақлаш технологияси	9	4	5
М621202	Дон ва ун маҳсулотлари технологияси	10	4	6
М621203	Қандолат маҳсулотлари технологияси	10	4	6
16	**Қорақалпоқ давлат университети (742012, Нукус ш. Университет кўч. 1)**	**160**	**64**	**96**
М220204	Қорақалпоқ тили ва адабиёти	15	6	9
М340901	Бухгалтерия ҳисоби	15		9
М341005	Иқтисодий ҳисоб-китобларни автоматлаштириш тизимлари	19	7	12
М380101	Фуқаролик ҳуқуқи	16	6	10
М420101	Биология	10	4	6
М440401	Кимё	10	4	6
М460102	Математик таҳлил	13	5	8
М460103	Дифференциал тенгламалар	13	5	8
М540703	Қишлоқ хўжалик техникаларидан фойдаланиш ва уларни таъмирлаш	13	5	8
М620301	Агрономия	10	4	6
М850201	Экология	10	4	6
17	**Наманган муҳандислик-педагогика институти (716003, Наманган ш. Дўстлик кўч.12)**	**110**	**44**	**66**
М141701	Касбий таълим	10	4	6
М580205	Қурувчи-педагог	8	3	5
М340501	Солиқ ва солиқ солиш	14	6	8
М341101	Менежмент	14	6	8
М520601	Машинасозлик технологияси	13	5	8
М521402	Йўл ҳаракати хавфсизлиги ва унинг ташкили	13	5	8
М540701	Деҳқончиликни механикалаш	15		9
21104	Консервалаш технологияси	15	6	9
М850102	Атроф-муҳитни ҳимоя қилиш ва табиий манбалардан оқилона фойдаланиш	3	5	
18	**Самарқанд давлат университети (703004, Самарқанд ш. Университет хиёбони. 15)**	**190**	**76**	**114**
М140102	Информатика	10	4	6
М142001	Бошланғич таълим	8	3	5
М140701	Тарих	12	5	7
М220101	Ўзбек филологияси	9	4	5
М220401	Славян филологияси	8	3	5
М220504	Мумтоз шарқ филологияси	8	3	5
М220801	Фалсафа		3	5
М221002	Ўзбекистон тарихи	8	3	5
М310301	Социология	8	3	5
М341101	Менежмент	8	3	5
М420101	Биология	14	6	8
М440102	Назарий физика	8	3	5
М440202	Назарий механика	8	3	5
М440401	Кимё	14	6	8
М440501	География	8	3	5
М460102	Математик таҳлил	10	4	6
М460103	Дифференциал тенгламалар	8	3	5
М480101	Амалий математика ва информацион технологиялар	13	6	7
М480104	Ҳисоблаш математикаси	12	5	7
М522611	Лаборатория ва ҳисоблаш техникаси педагоги	8	3	5
19	**Самарқанд давлат чет тиллар институти (703004, Самарқанд ш. Охунбобоев кўч.93)**	**35**	**14**	**21**
М220304	Инглиз тили ва адабиёти	15	6	9
М220305	Немис тили ва адабиёти	11	4	7
М220306	Француз тили ва адабиёти	9	4	5
20	**Фарғона политехника институти (712028, Фарғона ш. Фарғона кўч.86)**	**30**	**12**	**18**
М520810	Қишлоқ хўжалиги машиналари ва жиҳозлари	10	4	6
М522703	Ноорганик моддалар ишлаб чиқариш кимёвий технологияси	10	4	6
М522710	Маъдан ўғитлар ва тузлар кимёвий технологияси	10	4	6
	Маданият ишлари вазирлиги	35	14	21
21	**Тошкент давлат консерваторияси (700011, Тошкент ш. Пушкин кўч.31)**	**35**	**14**	**21**
М210601	Фортепиано, орган, халқ чолғу асбоблари	5	2	3
М210603	Пуфлама чолғу асбоблар	5	2	3
М210604	Академик хор дирижёрлиги	5	2	3
М210802	Композиция	5	2	3
М210901	Мусиқий овоз режиссёрлиги	5	2	3
М210902	Шарқ мусиқашунослиги	5	2	3
М210904	Бадиий академия	15	6	9
22	**Миллий рассомлик ва дизайн институти (700031, Тошкент ш. Ю.Ражабий кўч.2)**	**15**	**6**	**9**
М211101	Тасвирий санъат тарихи ва назарияси	8	3	5
М211114	Графика	7	3	5
	Почта ва телекоммуникациялар агентлиги..... ...	70	28	42
23	**Тошкент электротехника алоқа институти (700084, Тошкент ш. Амир Темур кўч.108)**	**70**	**28**	**42**
М522301	Телекоммуникация тармоқлари ва коммутация тизимлари	10	4	6
М522302	Узатишнинг телекоммуникацион тизимлари	10	4	6
М522305	Телекоммуникация тизимларининг дастурий таъминоти	10	4	6
М522309	Телекоммуникациялар бўйича педагог	10	4	6
М522315	Телекоммуникация тизимлари жиҳозларини йигиш	10	4	6
М522318	Электр алоқанинг бошқарув тизимлари ва рақамли техника	10	4	6
М522320	Тармоқ алоқаси ва коммутация тизимлари	10	4	6
	Адлия вазирлиги	40	16	24
24	**Тошкент юридик институти (700047, Тошкент ш. Сайилгоҳ кўч.35)**	**40**	**16**	**24**
М380101	Фуқаролик ҳуқуқи	20	8	12
М380103	Меҳнат ҳуқуқи	20	8	12
	Ўзбекистон темир йўллари компанияси	65	26	39
	Тошкент темир йўл транспорт муҳандислари институти (700167, Тошкент ш. Одилхўжаев кўч.1)	**65**	**26**	**39**
М340203	Тармоқлар иқтисодиёти	10	4	6
М521401	Юк ташиш ташкили ва транспортни бошқариш	9	4	5
	(Халқаро юк ташиш ва транспорт тури бўйича)			
М521507	Электр транспорти	9	4	5
М522204	Темир йўл транспорти, автоматика ва телемеханика	9	4	5
М580302	Темир йўллар қурилиши, йўл ва йўллар хўжалиги	14	5	
М580304	Кўприклар ва транспорт тоннеллари	14	5	
	Қишлоқ ва сув хўжалиги вазирлиги	120	48	72
26	**Тошкент давлат аграр университети (700140, Тошкент вилояти, Яланғоч қишлоғи)**	**120**	**48**	**72**
М340203	Тармоқлар иқтисодиёти	10	4	6
М341101	Менежмент (Қишлоқ хўжалиги)	10	3	7
М341206	Маркетинг (қишлоқ хўжалиги)	10	4	
М620201	Агротупроқшунослик	10	4	6
М620303	Пахтачилик	9		
М620307	Дончилик	9	4	5
М620403	Сабзавотчилик	9	4	5
М620603	Ипак қурт биологияси ва агротехникаси	8	3	5
М620701	Пахта уруғчилиги ва селекцияси	10	4	6
М620702	Дала экинлари уруғчилиги ва селекцияси	10	4	6
М620802	Мева ва сабзавот маҳсулотларини етиштириш, бирламчи ишлов ва сақлаш	8	3	5
М621301	Наслчилик иши		3	5
М380603	Қишлоқ хўжалиги ҳуқуқи		3	5

ОЧИҚ ТУРДАГИ АКЦИЯДОРЛИК ЖАМИЯТИ КЎРИНИШИДАГИ «ЭЛЕКТРОЛИЗ» ЎЗБЕК-РОССИЯ ҚЎШМА КОРХОНАСИ

1999 йил 1 январь баланси

№	Кўрсаткичлар номлари	минг сўм. АКТИВ	минг сўм. ПАССИВ
1	Устав жамғармаси		72893
2	Қолдиқ қиймати бўйича асосий маблағ ва номатериал активлар		67878
3	Қисқа муддатли молиявий қўйилмалар	94241	
4	Ишлаб чиқариш заҳираси	164670	
5	Пул маблағлари	30342	
6	Ҳисобдаги маблағлар	196213	218985
7	Тақсимланмаган даромад		261466
	БАЛАНС	553344	553344

Jurnallarning yangi sonlarida

Журнал шоира Қутлибека Раҳимбоеванинг «Кўксимдаги тоғ» мақоласи билан бошланади. Кўкракда ҳам тоғ бўларканми, дея уни ўқиб чиққанингизни билмай қоласиз.

Шоиранинг кузатишлари бу «тоғ»нинг мавжуд эканлигига бир ишорадек. У нимадандир суюнади, нимадандир куюнади. Кўнгилни тафтиш қилиб турмоқ, Ватанга сажда қилмоқ ҳар бир киши учун шарт ва зарурлигини таъкидлайди, муаллиф: «Ватандай Тангритоғни қучоқлаб яшаётган юрагимни ростдан бағримга босгим келади».

«Бомба айбдорми ёки»... сарлавҳали мақола ҳам «Ёш куч»даги қизиқарли мавзулардан. У порахўрлик иллатидан баҳс этади. «Ойдаги одам» (8-,9- саҳифалар)да журналхонлар актриса Дилбар Икромованинг қалб оламига «киришади».

«Марғилон Кумушлари»да ушбу шаҳардаги 25-касб-ҳунар мактаби ҳаётидан лўнда, қисқа лавҳалар берилган. Суратларда ҳам мактаб ҳаёти акс этган.

Шунингдек, журналда «Талабалик эркинликми ёки мутелик» (муаллиф Шарифа Муроджон қизи», «Зарбларга инган туйғулар», «Бевафо севгилимни суд қилишсин», «Пул сарфлаш санъати» сингари мушохадага чорловчи мақолалар ўрин олганки, улар муштарийлар дидига мос.

Сўнгги саҳифаларда эса лабингизга табассум югуради. Латифалар, хандалар...

Гўзал ИСМАТОВА

* * *

Бу журнални харид қилинг, сира афсусланмайсиз. Унда зерикарли мақоланинг ўзи йўқ. «Синфдош»нинг босмахона ҳиди анқиб турган янги сони қўлимизда. Журнал «Синфдош»нинг чиқа бошлаганидан хурсандчилик маъносидаги табриклар билан очилади.

Мактублар... Дил тўридаги туйғулар. Кимда қандай фикр кечмоқда? Орзулар қанотида учмоқ... Мактаб ўқувчиларининг ярим хаёлий, ярим хаётий фикрларини ўйноқи, лўнда жумлаларда бериб бораётган «Синфдош» ўз мухлисларини тобора кўпайтирмоқда.

«Синфдош» мактаб хаётининг хеч бир қиррасини ўз эътиборидан четда қолдирмайди. «Бир синфда неча бола ўқигани маъқул?» деб савол қўяди журнал. Муаллимлар фикри, болалар фикри. Ҳар кимнинг фикри ҳар хил. Бунга эса хеч ким қарши эмас.

«Синфдош» ўқувчиларнинг ўз ўқитувчилари ҳақидаги фикрларини ҳам мактублардан фойдаланган ҳолда берибди. Иқтисод илми ўсмирлар учун муҳим. Шу жиҳатдан олганда, «Синфдош»нинг янги сонида «Ёш иқтисодчилар» конкурсининг саволлари ҳам берилганки, журналхон масалалар устида анча бош қотиради.

Умуман, «Синфдош» нафақат ёшлар, балки ўрта ва катта авлод вакиллари ҳам ўқиса бўладиган нашрга айланиб бормоқда.

Демак, унга обуна бўлсангиз, ютқазмайсиз! Акс ҳолда уни сотувдан тополмаслигингиз мумкин.

Рустам ЭГАМОВ

Тошкент шаҳар ҳокими маҳкамасининг халқ таълими Бош бошқармаси, шаҳар фан ва таълим ходимлари касаба уюшмалари қўмитаси, туманлар халқ таълими бўлимлари жамоалари бош бошқарма масъул ходими Х. Мирзабоевга қизи **НАРГИЗА**нинг вафот этганлиги муносабати билан чуқур таъзия изҳор қиладилар.

Тошкент Давлат шарқшунослик институти раҳбарияти ва касаба уюшмаси қўмитаси шу институтнинг манбашунослик ва матншунослик кафедраси доценти, филология фанлари номзоди Сўйимахон Ғаниевага онаси **Сорабиби СИДДИҚ** ҳожи қизи вафоти муносабати билан чуқур таъзия изҳор этади.

Ma'rifat

ТАЪСИС ЭТУВЧИЛАР:
Ўзбекистон Халқ таълими вазирлиги, Ўзбекистон Олий ва ўрта махсус таълим вазирлиги, Таълим ва фан ходимлари касаба уюшмаси Марказий Қўмитаси.

Бош муҳаррир
Ҳалим САИДОВ

Таҳрир ҳайъати: Йўлдош АҲМЕДОВ, Жуманазар БЕКНАЗАРОВ, Икром БЎРИБОЕВ (масъул котиб), Шукур ЖОНБОЕВ, Қурбонбой МАТҚУРБОНОВ, Нўъмонжон РАҲИМЖОНОВ, Абдусамат РАҲИМОВ (бош муҳаррир ўринбосари), Йўлдош САИДЖОНОВ, Ҳулкар ТЎЙМАНОВА, Саъдулла ҲАКИМОВ, Ўткир ҲОШИМОВ

Рақам ва далиллар ҳаққонийлиги учун мақолалар муаллифлари масъулдирлар. Фойдаланилмаган мақолаларга жавоб қайтарилмайди. «Маърифат»дан материалларни кўчириб босиш таҳририят рухсати билан амалга оширилиши шарт.

МАНЗИЛИМИЗ: 700083, Тошкент, Матбуотчилар кўчаси,32. ТЕЛЕФОНЛАР: масъул котиб—136-56-42, хатлар ва оммавий ишлар бўлими—136-55-58.

Газетани IBM компьютерида Малоҳат ТОШОВА саҳифалади. Навбатчилар: Шарифа МАДРАҲИМОВА, Шуҳрат ЙИГИТАЛИЕВ

Рўйхатдан ўтиш тартиби № 20. ИНДЕКС: 149, 150. Г-0549. Тиражи 24.564. Г. 1 2 3 4 5 6 Ҳажми 2 босма табоқ. Офсет усулида босилган, қоғоз бичими А-2.

«Шарқ» нашриёт матбаа концерни босмахонаси.
Корхона манзили: «Буюк Турон» кўчаси 41-уй

Босишга топшириш вақти -20.00.
Топширилди — 10.30.