Ватанни севмак иймондандур!

ЎЗБЕКИСТОН ОВОЗИ

Ўзбекистон Халқ демократик партиясининг газетаси

Газета 1918 йил 21 июндан чиқа бошлаган

1994 йил 24 ноябрь, пайшанба №173 (21.747) Сотувда эркин нархда.

ПРЕЗИДЕНТ ҲУЗУРИДА ҚАБУЛ

23 ноябрь куни Ўзбекистон Республикаси Президенти Ислом Каримов мамлакатимизда меҳмон бўлиб турган Европа тикланиш ва тараққиёт банки директорлар кенгаши аъзоларидан иборат делегацияни қабул қилди.

Ислом Каримов Ўзбекистон билан Европа тикланиш ва тараққиёт банки ўртасида ўзаро манфаатли ҳамкорлик ривожланиб бораётганидан мамнуният изҳор этди. Мамлакатимиз ислоҳотларнинг янги босқичига ўтган айни пайтда ўзаро алоқаларнинг янада кенгайиши фойдали эканини таъкидлади.

Делегация раҳбари жаноб Жак Ревердин самимий қабул ва Ўзбекистон тупроғида кўрсатилган меҳмондўстлик учун миннатдорлик билдириб, Европа тикланиш ва тараққиёт банки билан республикамиз ўртасидаги ҳамкорлик алоқаларини мустаҳкамлаш ҳамда истиқболли лойиҳаларни амалга оширишда кўмаклашиш тарафдори эканини қайд этди.

Қабул маросимида Ўзбекистон Республикаси Бош вазири ўринбосарлари Б. Ҳамидов ва Қ. Ҳаққулов иштирок этди.

(ЎзА)

ЎЗБЕКИСТОН РЕСПУБЛИКАСИ ПРЕЗИДЕНТИНИНГ ФАРМОНИ

Р. ҲУСАНОВНИ ЎЗБЕКИСТОН РЕСПУБЛИКАСИ ҚИШЛОҚ ХЎЖАЛИГИ ВАЗИРИ ЭТИБ ТАЙИНЛАШ ТЎҒРИСИДА

Расулмат Ҳусанов Ўзбекистон Республикаси қишлоқ хўжалиги вазири этиб тайинлансин.

Ўзбекистон Республикаси Президенти И. КАРИМОВ

Тошкент шаҳри,
1994 йил 22 ноябрь.

ЎЗБЕКИСТОН РЕСПУБЛИКАСИ ПРЕЗИДЕНТИНИНГ ФАРМОНИ

Ҳ. К. ЗАРИПОВНИ ЎЗБЕКИСТОН РЕСПУБЛИКАСИНИНГ ФАХРИЙ ЁРЛИҒИ БИЛАН МУКОФОТЛАШ ТЎҒРИСИДА

Кўп йил самарали ижодий меҳнати, республикада цирк санъатини ривожлантиришдаги хизматлари ва жамоат турмушида фаол иштирок этаётганлиги учун Ўзбекистон халқ артисти Ҳаким Каримович Зарипов Ўзбекистон Республикасининг Фахрий ёрлиғи билан мукофотлансин.

И. КАРИМОВ,
Ўзбекистон Республикаси Президенти

Тошкент шаҳри,
1994 йил 23 ноябрь

ҚИШГА ТАЙЁРГАРЛИК МУҲОКАМА ЭТИЛДИ

Одатда Тошкент шаҳар хўжалигини қишга тайёрлаш ишлари баҳор ойларидаёқ бошланади. Лекин қиш келди дегунча яна ташвиш кўпаяди. Янги-янги муаммолар пайдо бўлади. Президентимиз Ислом Каримов 15 июлдаги Тошкент шаҳар кенгаши сессиясида ҳам бу масаланинг муҳимлигига, унга масъулият билан ёндошмоқ зарурлигига эътиборни қаратган эди.

Шундан сўнг бу борадаги ишларда жонланиш рўй берди. Хусусан, 97 километр узунликдаги иссиқлик узатиш шоҳобчалари таъмирдан чиқарилди, 7 километр янги трасса қурилди. 400 га яқин уйнинг томи, 300 та уй капитал ремонт қилинди. 13 иншоотда профилактика ишлари амалга оширилди. Лекин бу ишлар етарли эмаслиги аён бўлиб қолди. Буни шаҳар бўйича 70 га яқин уйга, 3 та мактаб, 9 та даволаш муассасасига ҳозирга қадар иссиқлик берилмагани ҳам кўрсатиб турибди. Бундан ташқари, ҳозирнинг ўзидаёқ 287 маротаба қувурлар ёрилиб кетиш ҳоллари рўй бериб, кўплаб уйларга иссиқлик бериш вақтинча тўхтатилди, 306 та уйнинг подвалидаги қурилиш ишлари охирига етказилмади. Айниқса, 9 ва 12 қаватли уйларнинг подъездларидаги санитария аҳволи ачинарли ҳолатда, маҳаллаларда сув, канализация ўтказиш ишлари тугаллангач, асфальт ётқизиш чала қолган ҳолатлар кўп учрайди.

Тошкентда 22 ноябрь куни бўлиб ўтган Вазирлар Маҳкамасининг йиғилишида ана шу — Тошкент шаҳар транспорт-коммунал хўжалигини қишга тайёрлаш тўғрисидаги масала муҳокама этилди. Уни республика Бош вазири А. Муталов бошқарди. Мажлисда Тошкент шаҳар ҳокими К. Тўлаганов, "Тошшаҳарйўловчитранс" давлат уюшмаси раиси Р. Файзуллаев, шаҳар туманлари ҳокимларининг мазкур масала юзасидан ахборотлари тингланди.

Йиғилишда Тошкент шаҳар коммунал ва транспорт хўжалигини қиш мавсумига тайёрлаш ишлари талаб даражасида эмаслиги, баъзи уйлар, маориф ва соғлиқни сақлаш муассасаларига хануз иссиқлик берилмагани, транспорт ҳаракатидаги узилишлар шаҳар аҳлининг ҳақли эътирозига сабаб бўлаётгани таъкидланди.

Мажлисда шу нарса қайд этилдики, айрим туман ҳокимлари, мутасадди ташкилотлар раҳбарлари шаҳар ҳокимлигига қишга тайёргарлик ишлари бажарилгани ҳақида сохта маълумот берганлар. Боз устига, ёлғон гапириш, ваъда бериб устидан чиқмаслик, арз билан келган аҳолига қўпол муомалада бўлиш ҳоллари кишиларни ранжитмоқда.

Республика Вазирлар Маҳкамаси вазиятни ўнглаш, шаҳар хўжалигини зарур ашёлар билан таъминлаш мақсадида керакли миқдорда маблағ ажратмоқда. Шаҳар ҳокимлиги ҳам бу борада кескин чоралар кўраётир. Чунончи, юқорида зикр этилган камчиликлар учун 2 туман ҳокими, 7 та ташкилот бошлиғи ишдан четлатилди, бир қанча мутасадди раҳбарлар қаттиқ огоҳлантирилди. Мажлисда коммунал хўжалигини қишга тайёрлаш ишларини шу ой охиригача тугаллаш борасида белгиланган чора-тадбирлар маълумот учун қабул қилинди.

Транспортни шаҳар ҳаётининг қон томири дейиш мумкин. Унинг ҳаракат мароми бузилса, шаҳар иқтисодиётига зарар етади. Айниқса, қиш фаслида транспорт воситаларининг ишдан чиқиши, одамларнинг бекатларда тўпланиб қолиш ҳоллари кўп бўлади.

Бу соҳада ҳам ишларни яхшилаш, меҳнат ва ишлаб чиқариш интизомини мустаҳкамлаш, таъминот масаласини ҳал этиш борасида бирмунча тадбирлар амалга оширилаётгани мажлисда айтиб ўтилди. Чунончи, 8 та автобус корхонаси, 2 та таксомотор парки раҳбари янгиланди. 200 нафар ҳайдовчи қайта тайёргарликдан ўтказилиб, шаҳар транспорт корхоналарига ишга юборилди. Кейинги икки ой мобайнида 60 та янги троллейбус олинди, Германиядан сотиб олинган 250 автобусдан 50 таси яқин кунларда шаҳар аҳлига хизмат қила бошлайди. Улар сафига янги трамвайлар қўшилади. Мавжуд 1825 автобусдан 1437 таси қиш мавсумига тайёрлаб қўйилди.

Мажлисда Тошкент шаҳар коммунал ва транспорт хўжалигини қиш мавсумига тайёрлаш ишларини зудлик билан тугаллаш, бу соҳада меҳнат, ишлаб чиқариш ва молия интизомини мустаҳкамлаш, шаҳар аҳолисининг самарали ишлаши, кўнгилли ҳаёт кечириши учун барча шарт-шароитни яратиш юзасидан ҳокимлик, тегишли бирлашма, корхона, ташкилот раҳбарларига аниқ топшириқлар берилди.

Мажлисда республика Бош вазирининг биринчи ўринбосари И. Жўрабеков, Бош вазир ўринбосари Б. Ҳамидов сўзга чиқди.

Мажлисда республика Бош вазирининг ўринбосарлари, алоқадор вазирлик, бирлашма, уюшма, корхона ва ташкилотлар раҳбарлари иштирок этди.

(ЎзА).

ДУНЁ ВОҚЕАЛАРИ

МУДДАТ КЕЧИКТИРИЛАДИГАН БЎЛДИ

•Ал Қувайт. Россия Бош вазирининг ўринбосари, ташқи иқтисодий алоқалар вазири Олег Давидов Ал Риадда Саудия Арабистони Россиянинг собиқ СССР қарзлари фоизларини тўлаш муддатларини анча кечиктиришга тайёрлигини айтди. Бу ерда гап Россия 1994 йилда Саудия Арабистонига тўлаши лозим бўлган 100 миллион доллар миқдоридаги собиқ СССР қарзлари фоизлари ҳақида бормоқда.

САДДАМ ҲУСАЙННИНГ ФАРМОНИ

•Қоҳира. Ироқ Президенти Саддам Ҳусайн мамлакатда хусусий қурилишларга лицензия беришни тўхтатишга фармон берди.

•Мисрнинг "Ал Аҳром" газетаси хабарига қараганда, бу фармон "Барча моддий ва молиявий ресурсларни" Ер юзидаги энг йирик масжидлардан бири қурилишига сарфлашни кўзда тутади.

Қурилажак масжид Маккадаги Ал Ҳарам, Марокашнинг Касабланка шаҳридаги Ҳасан IIнинг масжидидан сўнг шаклшамойил жиҳатидан жаҳонда учинчи шундай йирик иншоот бўлади.

ИШСИЗЛАР КАМАЙМОҚДА

•Таллинн. Расмий маълумотларга қараганда, Эстонияда меҳнатга яроқли аҳолининг 1,4 фоизи ишсиз.

Меҳнат бозори департаментининг маълумотларида қайд этилишича, ноябрь бошида ишсизлар сони 11766 киши бўлган. Бу бир ой аввалги кўрсаткичдан 600 нафар қам демакдир.

ЖАБРДИЙДАЛАРГА ТОВОН ПУЛИ ТЎЛАНАДИ

•Берлин. Мамлакат федерал ҳукумати собиқ ГДРнинг Бирлашган Социалистик Партияси етказган зарарни қоплаш учун жабрдийдаларга 250 миллион товон пули тўлади. Адлия вазири С. Лойтхойзер — Шнарренбергернинг таъкидлашича, йил охиригача унинг ҳажми 400 миллион маркага етади.

•Токио. Япония ҳукумати мамлакатда ишлаб чиқарилаётган маҳсулотларнинг экологияга таъсирини ўрганиш билан шуғулланувчи махсус қўмита таъсис этиш ниятида. Унинг тавсиясига кўра, ҳукумат саноат ишлаб чиқаришининг атроф-муҳитга салбий таъсирини сусайтиришга эришишга интилади.

. Лекин, Жорий йилнинг январидан октябрь ойигача мамлакатнинг Хэнан вилоятида иқтисодий соҳага дахлдор қонунбузарлик юзасидан 1200 жиноий иш қўзғатилган.

Давлат хазинасига 45 миллион юан миқдоридаги ўмарилган маблағ қайтарилган.

САЙЛОВ НАТИЖАЛАРИ ҚЎЛЛАБ-ҚУВВАТЛАНДИ

•БМТ. Бирлашган Миллатлар Ташкилоти Мозамбикда ўтказилган сайлов натижаларини қўллаб-қувватлади. Хавфсизлик Кенгаши Мозамбикдаги мухолиф тарафларни кўппартиявийлик ва демократия тизими тамойиллари асосида миллий яраш жараёнини давом эттиришга чақирди.

ФРАНЦИЯГА РАСМИЙ ТАШРИФ

•Париж. Болгария Президенти Желю Желев давлат ташрифи билан Францияга келди. Франция Президенти Франсуа Миттеран Болгария ўзаро фикрлашув асосида ички муаммоларни ҳал этаётгани, бу барча Болқон давлатлари учун намуна бўлиши мумкинлигини айтди.

РАБИННИНГ РАСМИЙ ТАШРИФИ

•Вашингтон. Расмий ташриф билан АҚШга келган Исроил бош вазири Исҳоқ Рабин Америка Қўшма Штатлари Президенти Билл Клинтон билан учрашди. Ўзаро суҳбат чоғида Яқин Шарқда тинчлик ва осойишталикни қарор топтириш билан боғлиқ масалалар муҳокама қилинди.

АҚШ Давлат котиби Уоррен Кристофернинг Исроил ва Сурия ўртасидаги тинчлик шартномаси имзоланишини тезлаштириш мақсадида кўп ўтмай Яқин Шарққа бориши келишиб олинди.

(Жаҳон ахборот агентликлари ва газеталаридан олинди).

ЎЗБЕКИСТОН РЕСПУБЛИКАСИ ПРЕЗИДЕНТИНИНГ ФАРМОНИ

ЭКИНЛАРНИ ПАЙҲОН ҚИЛИШГА ҚАРШИ КУРАШНИ КУЧАЙТИРИШ ТЎҒРИСИДА

Ғалла экинлари нобуд бўлишининг олдини олиш, уларнинг сақланишини таъминлаш ҳамда қишлоқ хўжалик маҳсулотларининг назоратсиз қолиб, пайҳон қилиниши ҳолларига йўл қўймаслик мақсадида:

1. Қорақалпоғистон Республикаси Вазирлар Кенгаши, вилоятлар, туманлар ҳокимлари, фуқароларнинг ўз-ўзини бошқариш органлари, мулкчилик шаклидан қатъи назар хўжаликлар раҳбарлари қишлоқ хўжалик экинзорларида мол ва парранда боқиш, бу майдонлардан автотранспорт ёки қишлоқ хўжалик техникасининг ўтиши, мол ҳайдаб ўтиш ва экинларни нобуд қилиши мумкин бўлган бошқа ҳолларга қарши курашни кучайтирсинлар.

2. Экинзорларнинг эгаси бўлган ёки бу экинзорлар хусусий мулки бўлган хўжаликлар раҳбарларига ички ишлар органлари ва фуқароларнинг ўз-ўзини бошқариш органлари вакиллари билан ҳамкорликда экинзорларни пайҳон қилиш ҳолларини аниқлаш ҳамда бундай бузғунчиликка йўл қўймаслик мақсадида мунтазам равишда рейдлар ўтказиш топширилсин. Пайҳон қилиниши ўнғай бўлган жойларда кузатув постлари ўрнатилсин.

Экинларни пайҳон қилиш ҳоллари содир бўлганда мол, парранда, автотранспорт, қишлоқ хўжалик техникаси ёки экинни пайҳон қилган бошқа техника воситасининг эгалари тезлик билан аниқланиб, материаллар айбдорларни қонун ўрнатган тартибда моддий, маъмурий ёки жиноий жавобгарликка тортиш учун тегишли органларга топширилсин.

3. Белгилаб қўйилсинки, мулкчилик шаклидан қатъи назар корхона, ташкилот ёки фуқароларга тегишли бўлган пайҳон қилувчи воситалар нобудгарчилик натижасида етказилган зарар тўла қоплангунига қадар эгасидан олиб қўйилади.

4. Ўзбекистон Республикаси Ички ишлар вазирлиги экинзорларни пайҳон қилишнинг олдини олувчи долзарб зарур чора-тадбирларни кўрсин, пайҳон қилишнинг олдини олиш ишларини бажарувчи махсус постлар ўрнатсин, амалдаги қонунчиликка қатъий риоя қилган ҳолда бузғунчиларга нисбатан кескин чоралар кўрсин, экинзор пайҳон қилинган ҳар бир ҳол юзасидан биронта ҳам айбдорни жавобгарликка тортмай қўймасин.

5. Прокуратура ва ички ишлар органлари, маъмурий комиссиялар, судлар экинзорларни пайҳон қилиш ҳақидаги материалларни олиши билан тезда кўриб чиқсин, айбдорларга озодликдан маҳрум қилишга қадар қаттиқ жазо чораларини қўлласин.

6. Ўзбекистон Республикаси Прокуратураси экинзорларни сақлашни таъминлашга қаратилган қонунчиликнинг бажарилиши юзасидан назоратни кучайтирсин.

7. Мазкур Фармоннинг бажарилишини назорат қилиш Ўзбекистон Республикаси Бош прокурори Б. Мустафоев, Қорақалпоғистон Вазирлар Кенгаши Раиси, вилоятлар ва туманлар ҳокимлари, ҳуқуқ-тартибот органлари, хўжаликлар ва фуқароларнинг ўз-ўзини бошқариш органлари раҳбарлари зиммасига юклансин.

Ўзбекистон Республикаси Президенти И. КАРИМОВ

Тошкент шаҳри,
1994 йил 21 ноябрь.

ФАОЛЛАР ЙИҒИЛИШИ

Мамлакатимизда тинчлик ва осойишталикни сақлашда, мустақиллигимизни мустаҳкамлашда ички ишлар, суд, прокуратура, адлия идораларининг масъулияти каттадир.

Қаршида Қашқадарё вилояти фаолларининг йиғилиши бўлди. Унга вилоятдаги ҳуқуқни муҳофаза қилиш идораларининг, жамоатчилик ташкилотларининг вакиллари, шаҳар ва туманлар ҳокимлари, маҳалла кенгашлари ва фуқаролар йиғинларининг раислари таклиф этилди. Йиғилишда маъмурий идораларнинг фаолияти жиддий таҳлил қилинди.

Фаоллар йиғилишида Қашқадарё вилоят ҳокими Т. Хидиров сўзга чиқди.

(ЎзА).

ТАНИШИНГ: ПАРТИЯМИЗ НОМЗОДЛАРИ

1994 йил 25 декабрь якшанба — САЙЛОВЛАР КУНИ

Мажлисига сайлов ўтказувчи Марказий сайлов комиссияси сиёсий партиялар ва ҳокимият вакиллик органлари томонидан республика Олий Мажлиси депутатлигига номзодларни рўйхатга олиш учун тақдим этилган ҳужжатларни ҳамда уларнинг тегишли сайлов округларидан номзодлари овозга қўйилиши лозим эканликлари тўғрисидаги аризаларини кўриб чиқди.

Комиссия шу асосда "Ўзбекистон Республикаси Олий Мажлисига сайлов тўғрисида"ги Қонуннинг 11-ва 24-моддаларига мувофиқ Ўзбекистон Халқ демократик партияси, "Ватан тараққиёти" партиясининг юқори органлари, Қорақалпоғистон Республикаси Олий Кенгаши, халқ депутатлари вилоятлар ва Тошкент шаҳар Кенгашлари томонидан Олий Мажлис депутатлигига кўрсатилган номзодларни рўйхатга олди.

Газетанинг 2-3-4-бетларида Ўзбекистон Халқ демократик партиясидан республика Олий Мажлиси депутатлигига номзодлар рўйхати берилмоқда.

Илгари хабар қилинганидек, Ўзбекистон Республикаси Олий

ТИНГЛОВЧИЛАР ҲУЗУРИДА

Кеча Тошкент Давлат университети қошидаги олий педагогика институтида Ўзбекистон ХДП Марказий Кенгаши биринчи котиби А. Жалолов билан учрашув бўлиб ўтди.

Биринчи котиб тингловчиларга — мазкур институтга малака ошириш учун келган жамлакатимиз олий ўқув юртларининг профессор-ўқитувчиларига Ўзбекистон Республикаси Олий Мажлиси ва давлат ҳокимияти маҳаллий вакиллик идораларига илк бор кўп партиялилик асосида, демократик йўсинда ўтказиладиган сайловларнинг аҳамияти ҳақида, Ўзбекистон Халқ демократик партияси ташкилотларининг сайловолди тайёргарлик ишлари, партиямизнинг Сиёсий дастури тўғрисида сўзлаб берди.

У йиғилганларнинг кўплаб саволларига жавоб қайтарди.

Ўзбекистон ХДП МК матбуот маркази.

Ислоҳот одимлари

НОН ЕТАРЛИ БЎЛАДИ

ДЕЙДИ ТОШКЕНТ НОН ВА ҚАНДОЛАТ МАҲСУЛОТЛАРИ БИРЛАШМАСИ БОШ ДИРЕКТОРИ ФАРҲОД МАЛИКОВ

Қиш фасли бошланяпти. Бундай шароитда аҳолини энг зарур истеъмол маҳсулотлари билан барқарор таъминлаш муҳим аҳамиятга эга. Айниқса, нон ва нон маҳсулотлари таъминотида узилиш бўлмаслиги керак. Хўш, мамлакатимиз пойтахти — Тошкентда бу борадаги аҳвол қандай бўлади?

— Нон ва нон маҳсулотлари етарли бўлади, — дейди Тошкент нон ва қандолат маҳсулотлари ишлаб чиқариш бирлашмаси бош директори Фарҳод Маликов. — Ҳозир кунига корхонамизда 40 турдаги 50—60 тоннага яқин нон, патир, булочкалар, 15 тоннадан зиёд ширинликлар ва 100-120 тонна макарон маҳсулотлари тайёрланяпти. Очиғи, Тошкентнинг ширин нонлари, қандолатию турли-туман макарон маҳсулотларини фақат пойхахтликларгина эмас, балки шаҳар атрофидаги туманлар аҳолиси ҳам севиб харид қилишади.

Дарҳақиқат, маҳсулот сифатига гап йўқ. Биз бунга корхона цехларини айланиб, ишонч ҳосил қилдик. Бу ерда замонавий технология ускуналаридан фойдаланиб, жаҳон андозаларига мос келадиган маҳсулотлар тайёрланяпти. Айни пайтда бирлашма Олмониянинг фирмалари билан ҳамкорликда "Винкер" линияларини жорий этмоқда. Ишлаб чиқариш тубдан ўзгармоқда. Жамоа аҳли ҳам ўз самарали меҳнатидан мамнун. Сабаби — улар учун барча шароитлар муҳайё.

Дарвоқе, корхонага қадам ранжида қилишимиз биланоқ бу ерда ишчи шахсига алоҳида эътибор берилишига дуч келдик. Қандай қилиб дейсизми? Бирлашма директори кабинетига кирганимизда у касаба уюшмаси раиси ва бош муҳандис билан биргаликда уй олиш учун навбатда турган 63 ишчидан 20 тасига ёрдам тариқасида биринчи тўлов пулини ўтказганликлари ҳақида ўзаро суҳбатлашаётган эканлар.

— Бу ҳаммаси бўлиб 90 минг сўмни ташкил этади, — дейди касаба уюшмаси раиси Жамолиддин Исомов. — Бундан ташқари, бирлашманинг 1300 ишчи ва хизматчиларининг ҳар бирига қиш фасли олдидан 400 сўм миқдорида картошка ва сабзи учун ёрдам пули улашдик.

Ишчиларнинг соғлигини тиклаш, дам олишини таъминлаш учун ҳамма шароитлар яратилган. Санаторий, курортларга бериладиган йўлланмаларнинг маълум қисми қиймати маъмурият ҳамда касаба уюшмаси томонидан тўланяпти. Уй-жойга муҳтож оилаларнинг муаммолари ҳам ўз ечимини топмоқда.

Шу боис корхонада ҳамжиҳатлик ҳукмрон. 12 та ихтисослашган дўконларда қайси, қай турдаги маҳсулотлар тез харид қилиниши, яъни чаққон кетиши ўрганилиб, маҳсулот турлари кўпайтирилмоқда. Келгусида бундай махсус дўконлар сонини 100 тага етказиш мўлжалланмоқда.

Ҳозир 60—100 граммлик нон маҳсулотларини тайёрлаш ишлари йўлга қўйилган. Яқинда яна бир янги цех ишга туширилди. Диабет касаллигига чалинган кишилар учун махсус ширин булочкалар тайёрлана бошланди. Ишлаб чиқаришда асосий хом ашё саналган ун маҳсулоти асосан қопсиз, катта ҳажмга эга бўлган идишларда сақланмоқда. Бундай тежамкорлик ҳам самарадорлик гарови бўлмоқда.

Бугунга келиб юзлаб савдо ташкилотлари ва ошхоналар корхонадан пешма-пеш маҳсулот оляпти. Ҳозир ушбу савдо ташкилотлари бирлашмадан 9 миллион сўм қарздор. Мана шу қарзлар ўз вақтида тўланса эди, бу ердаги ишлар янада юришиб кетган бўларди.

Айни пайтда муаммолар ҳам йўқ эмас. Бироқ ҳаммаси жойжойида ҳал қилинмоқда. Ун маҳсулотлари мунтазам етказиб берилмоқда. Лекин тайёр маҳсулотларни қадоқлаш муаммоси жамоани бирмунча қийнаб турибди.

— Илгари бу муаммони Ангрен картон заводи билан ҳамкорликда ҳал қилар эдик, — дейди корхона раҳбари Фарҳод Маликов. — Эндиликда бу корхонада ҳам бизга талай талабларни кўндаланг қўймоқда. Буни уддалаб турибмиз: 1992—93 йилларда ушбу заводга 40 тонна қоғоз чиқиндилари топширган бўлсак, шу йилнинг 11 ойи давомида 600 тонна чиқиндини топширдик. Муаммони, бироз бўлса-да, ҳал қилиш мақсадида қадоқлаш ишларини бажарадиган машиналарнинг бир қисмини эндиликда ялтироқ пленкаларга мослаштирямиз. Бу изланишларимиз ҳам ҳадемай самарасини бериши турган гап.

Қувонарлиси, корхона нон ва қандолат маҳсулотларини савдо шохобчаларига арзонлаштирилган нархларда жўнатмоқда. Албатта, бу жамоага анча иқтисодий зарар келтириши табиий. Лекин давлат бу зарарларни қоплаш учун маблағ ажратмоқда. Бирлашма аҳли ҳам ушбу шароитда қўл қовуштириб тургани йўқ. Аҳил жамоа сувни, электр энергияни тежаш, машиналарга кетаётган харажатларни қисқартириш эвазига зарарни қоплашга интилмоқда.

Яна бир янгилик шуки, кўпгина корхоналар бозор иқтисодиёти шароитида қарз ботқоғига ботаётган бир пайтда Тошкент нон ва қандолат маҳсулотлари бирлашмаси йилни 6,5 миллион сўмдан ортиқ фойда билан якунламоқда. Бу кўрсаткич кичик рақам эмас. Корхона бундай ютуққа ўз раҳбарининг ишбилармонлигию аҳил жамоанинг тинимсиз саъйи-ҳаракати туфайли эришмоқда.

Шаҳар узра оқшом чўкяпти... Кўчаларни туни билан чароғбон этувчи чироқлар ҳар доимгидек нур сочмоқда. Йўлакларда одамлар оқими ҳам сийраклашган. Лекин биз ҳикоя қилган Тошкент нон ва қандолат бирлашмасида худди кундуз кунидек иш қизғин. Бу ерда аҳил жамоа масъулият ва ишонч билан меҳнат қилмоқда. Ҳадемай тонг отадию улар тайёрлаган иссиқ бўрсилдоқ нонлару, ширин-шакар қандолатлар шаҳарликлар дастурхонига етказиб берилади. Уни тановул қилган пойтахтликлар "қўлингиз дард кўрмасин, азизлар!" дейиши турган гап.

Аслиддин ОРТИҚОВ,
Маъмуржон УМРЗОҚОВ.

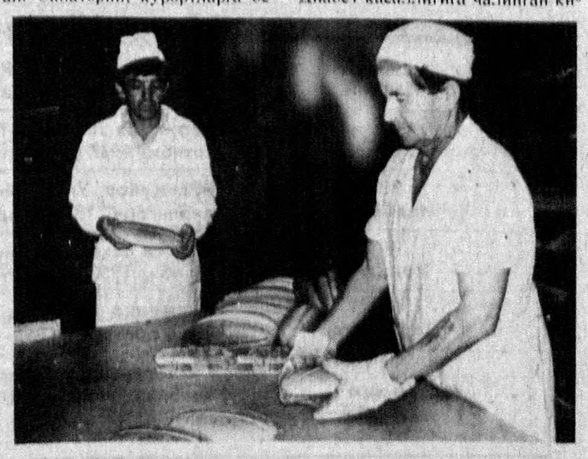

Суратларда: корхонада тайёрланган сифатли маҳсулотлар пешма-пеш савдо дўконларига жўнатилмоқда.

А. ТЎРАЕВ олган суратлар.

ЎЗБЕКИСТОН РЕСПУБЛИКАСИ ОЛИЙ МАЖЛИСИ ДЕПУТАТЛИГИГА ЎЗБЕКИСТОН ХАЛҚ ДЕМОКРАТИК ПАРТИЯСИДАН НОМЗОДЛАР РЎЙХАТИ

Сайлов округининг тартиб рақами ва номи	Фамилияси, исми, отасининг исми, иш жойи, лавозими, туғилган санаси, партияга мансублиги, турар жойи
Тошкент шаҳри бўйича	
1 Саноат	**Каримов** Азиз Юнусович — "Чевар" акционерлик жамияти раиси, 1946 йилда туғилган, ХДП аъзоси, Тошкент шаҳрида яшайди
2 Оқтепа	**Темуров** Шукур Салим — Ўзбекистон Республикаси "Маҳалла" хайрия жамғармаси бошқаруви раиси, 1936 йилда туғилган, ХДП аъзоси, Тошкент шаҳрида яшайди
3 Акмал Икромов	**Алимов** Баҳодир Ғуломович — республика "Ўзсувқурилиштранс" бирлашмаси бош директори, 1943 йилда туғилган, ХДП аъзоси, Тошкент шаҳрида яшайди
4 Бектемир	**Қосимов** Ботир Маҳкамович — "Ўзинтранс" халқаро юк ташиш қўшма автотранспорт корхонаси директори, 1947 йилда туғилган, ХДП аъзоси, Тошкент шаҳрида яшайди
5 Дархон	**Ҳикматуллаев** Неъмат — "Ўзоғирсаноат" ижара корхонаси директори, 1921 йилда туғилган, ХДП аъзоси, Тошкент шаҳрида яшайди
6 Улуғбек	**Джелилев** Эдем Муротович — "Ўзқурилишмеханизация" бирлашмасига қарашли Тошкент тажриба экспериментал механика заводи директори, 1951 йилда туғилган, ХДП аъзоси, Тошкент шаҳрида яшайди
7 Қорасув	**Ақназаров** Фаррух Амирович— Тошкент қишлоқ хўжалигини ирригациялаш ва механизациялаш муҳандислари институти декани, 1950 йилда туғилган, ХДП аъзоси, Тошкент шаҳрида яшайди
8 Тракторсозлар	**Сартаев** Абдуғофир Мамажонович — Тошкент 3-сон трамвай-троллейбус депоси бошлиғи, 1955 йилда туғилган, ХДП аъзоси, Тошкент шаҳрида яшайди
9 Миробод	**Мартьянов** Михаил Зиновьевич— Ўзбекистон темир йўллари машиналарини таъмирлаш ишлаб чиқариш бирлашмаси бош директори, 1936 йилда туғилган, ХДП аъзоси, Тошкент шаҳрида яшайди
10 Файзиобод	**Алимбоев** Абдуманап Абдураимович — "Ўзэлектроаппарат" илмий ишлаб чиқариш бирлашмаси бош директори,1947 йилда туғилган, ХДП аъзоси, Тошкент шаҳрида яшайди
11 Чуқурсой	**Абдураимов** Хотам Маҳкамович — Тошкент шаҳар ҳокими биринчи ўринбосари, 1950 йилда туғилган, ХДП аъзоси, Тошкент шаҳрида яшайди
12 Собир Раҳимов	**Содиқов** Абдужамил — Ўзбекистон ва Малайзия нефтни қайта ишлаш қўшма корхонаси директори, 1942 йилда туғилган, ХДП аъзоси, Тошкент шаҳрида яшайди
13 Қорақамиш	**Раҳматуллаев** Файзулла Нигматуллаевич — Тошкент чинни заводи директори, 1941 йилда туғилган, ХДП аъзоси, Тошкент шаҳрида яшайди
14 Сирғали	**Юнусхўжаева** Муборак Йўлдошевна — Тошкент шаҳар хотин-қизлар қўмитаси раиси, 1933 йилда туғилган, ХДП аъзоси, Тошкент шаҳрида яшайди
15 Қўйлиқ	**Қирғизбоев** Алижон Элчибоевич — "Мебель" илмий ишлаб чиқариш бирлашмаси директори, 1945 йилда туғилган, ХДП аъзоси, Тошкент шаҳрида яшайди
16 Машинасозлар	**Даминов** Турғунпўлат Обидович — Тошкент давлат медицина институти ректори, 1941 йилда туғилган, ХДП аъзоси, Тошкент шаҳрида яшайди
17 Самолётсозлар	**Иноғамов** Ҳотам Иноғамович — 4-сон давлат лойиҳалаш институти акционерлик жамиятининг директори, 1940 йилда туғилган, ХДП аъзоси, Тошкент шаҳрида яшайди
18 Ҳамза	**Азизов** Ҳуснулла Ҳамидуллаевич — Ўзбекистон Республикаси Меҳнат вазирлиги бошқарма бошлиғи ўринбосари, 1954 йилда туғилган, ХДП аъзоси, Тошкент шаҳрида яшайди
19 Дўмбробод	**Ашуров** Муҳсинжан Хурамович — "Фонон" илмий ишлаб чиқариш бирлашмаси бош директори, 1949 йилда туғилган, ХДП аъзоси, Тошкент шаҳрида яшайди
20 Чилонзор	**Мелкумов** Александр Николаевич — "Совпластитал" қўшма корхонаси бош директори, 1940 йилда туғилган, ХДП аъзоси, Тошкент шаҳрида яшайди
21 Мевазор	**Товаровский** Виталий Михайлович — "Ўзбекнефтгазқурилиш" монтаж ишлаб чиқариш бирлашмаси бошлиғи,1935 йилда туғилган, ХДП аъзоси, Тошкент шаҳрида яшайди
22 Шайхонтоҳур	**Қаюмов** Азизхон — Ўзбекистон Республикаси ФА қўлёзмалар илмий текшириш институти директори, 1926 йилда туғилган, ХДП аъзоси, Тошкент шаҳрида яшайди
23 Оқлон	**Зокиров** Фаррух Каримович— "Туркистон" саройи бош директори, 1946 йилда туғилган, ХДП аъзоси, Тошкент шаҳрида яшайди
25 Марказий	**Тошпўлатов** Абдуваҳоб Абдураҳмонович — "Юлдуз" тикувчилик ишлаб чиқариш бирлашмаси бош директори, 1935 йилда туғилган, ХДП аъзоси, Тошкент шаҳрида яшайди
26 Ғайратий	**Абдуллаев** Бахтиёр Рустамович — Тошкент шаҳар 17-сон касалхонаси бош врачи, 1945 йилда туғилган, ХДП аъзоси, Тошкент шаҳрида яшайди
27 Юнусобод	**Рашидова** Сайёра Шарофовна — Ўзбекистон Республикаси ФА химия, физика ва полимерлар институти директори, 1943 йилда туғилган, ХДП аъзоси, Тошкент шаҳрида яшайди
28 Чинобод	**Алиев** Акбар Усмонович — Ўзбекистон Республикаси ФА астрономия институти директори ўринбосари, 1938 йилда туғилган, ХДП аъзоси, Тошкент шаҳрида яшайди
29 Бошлиқ	**Ғуломов** Латиф Ёқубович — Ўзбекистон ХДП Тошкент шаҳар кенгаши биринчи котиби, 1956 йилда туғилган, ХДП аъзоси, Тошкент шаҳрида яшайди
30 Ракат	**Соҳибов** Яшин Даминович — Гемотология ва қон қуйиш илмий-текшириш институти директори, 1939 йилда туғилган, ХДП аъзоси, Тошкент шаҳрида яшайди
Андижон вилояти бўйича	
31 Мустақиллик	**Ваҳобов** Исоқжон Махамаджонович — "Андижон" агросаноат фирмаси бош директори, 1947 йилда туғилган, ХДП аъзоси, Андижон шаҳрида яшайди
32 Озодлик	**Раҳимов** Бектош Раҳимович — Республика фахрийлар ташкилотлари уюшмаси кенгаши раиси, 1924 йилда туғилган, ХДП аъзоси, Тошкент шаҳрида яшайди
33 Шифокор	**Холиқов** Эгамберди — Андижон шаҳар 18-сон ўрта мактаб директори, 1956 йилда туғилган, ХДП аъзоси, Андижон шаҳрида яшайди
34 Саноат	**Ҳасанов** Шавкат Ҳасанович — Андижон шаҳридаги "Коммунар" заводи директори, 1945 йилда туғилган, ХДП аъзоси, Андижон шаҳрида яшайди
36 Балиқчи	**Мирзаабдуллаев** Мирзамайдин — Балиқчи туманидаги Охунбобоев номли жамоа хўжалиги раиси, 1948 йилда туғилган, ХДП аъзоси, Балиқчи туманида яшайди
37 Оқолтин	**Ҳожиев** Аҳмаджон — Комсомолобод туманидаги "Улуғнор" ширкатлар уюшмаси раиси, 1945 йилда туғилган, ХДП аъзоси, Комсомолобод туманида яшайди
38 Шаҳрихон	**Парпиев** Мухторжон — Шаҳрихон шаҳар 126-сон хўжаликлараро кўчма механизациялашган колонна прораби, 1941 йилда туғилган, ХДП аъзоси, Шаҳрихон туманида яшайди
39 Юқори Шаҳрихон	**Отабоев** Мухтор Қурбонович — Ўзбекистон ХДП Шаҳрихон туман кенгаши биринчи котиби, 1953 йилда туғилган, ХДП аъзоси, Шаҳрихон туманида яшайди
40 Истиқлол	**Эгамбердиев** Авазбек Ҳусанович — Асака шаҳридаги 1-сон пахта тозалаш заводи муҳандиси, 1958 йилда туғилган, ХДП аъзоси, Асака шаҳрида яшайди
41 Асака	**Меҳмонов** Олимжон Маҳаммаджонович — Асака туманидаги "Ўзбекистон мустақиллиги" жамоа хўжалигида бригада бошлиғи, 1963 йилда туғилган, ХДП аъзоси, Асака туманида яшайди
42 Марҳамат	**Тўраев** Акбарали — Марҳамат тумани агросаноат уюшмаси раиси, 1944 йилда туғилган, ХДП аъзоси, Марҳамат туманида яшайди
43 Булоқбоши	**Юнусов** Исмоил Халилович — Булоқбоши туманидаги Б. Ражабов номли жамоа хўжалиги бош агрономи, 1961 йилда туғилган, ХДП аъзоси, Булоқбоши туманида яшайди
44 Хўжаобод	**Мухтаров** Расулжон Мухтарович — Ўзбекистон Андижон ХДП вилоят кенгаши биринчи котиби, 1947 йилда туғилган, ХДП аъзоси, Андижон шаҳрида яшайди
45 Жалолқудуқ	**Ғаниев** Бўрибой — Жалолқудуқ туманидаги Қатортол қишлоғи фуқаролари йиғини раиси, 1948 йилда туғилган, ХДП аъзоси, Жалолқудуқ туманида яшайди
46 Қўрғонтепа	**Аҳмедов** Бори — ЎР ФА шарқшунослик институтининг бош илмий ходими, 1924 йилда туғилган, партиясиз, Тошкент шаҳрида яшайди
47 Султонобод	**Сиддиқов** Равшанбек Иномжонович — Қўрғонтепа туманидаги Ш. Рашидов номли агрофирма директори, 1952 йилда туғилган, ХДП аъзоси, Қўрғонтепа туманида яшайди
48 Пахтаобод	**Абдуғаниев** Зайнидин — Пахтаобод туманидаги "Озод" жамоа хўжалиги бошқаруви раиси, 1953 йилда туғилган, ХДП аъзоси, Пахтаобод туманида яшайди
49 Избоскан	**Мансуров** Усмон — Избоскан тумани фахрийлар кенгаши раиси, 1920 йилда туғилган, ХДП аъзоси, Избоскан туманида яшайди
50 Пойтуғ	**Юлчибоев** Сидиқ — Избоскан туманидаги шойи тўқиш фабрикаси директори, 1944 йилда туғилган, ХДП аъзоси, Андижон шаҳрида яшайди
51 Хартум	**Абдиҳакимов** Абдимажид Абдирайимович — Андижон тумани Хирабек қишлоғи фуқаролар йиғини раиси, 1957 йилда туғилган, ХДП аъзоси, Андижон туманида яшайди
52 Куйганёр	**Худойбердиев** Толибжон Солиевич — Андижон қишлоқ хўжалиги институти кафедра мудири, 1946 йилда туғилган, ХДП аъзоси, Андижон туманида яшайди
Бухоро вилояти бўйича	
53 Бухоро	**Мўминов** Акром Иброҳимович — Бухоро медицина институти ректори, 1937 йилда туғилган, ХДП аъзоси, Бухоро шаҳрида яшайди
54 Файзулла Хўжаев	**Давронов** Камол Ғофурович — Хўжаликлар ихтиёрида қоладиган пахта, пилла, жун ва қоракўл тери сотишини таъминловчи вилоят ассоциацияси раиси ўринбосари, 1962 йилда туғилган, ХДП аъзоси, Бухоро шаҳрида яшайди
55 Тўқимачилик	**Жамолов** Ҳулкар Боҳодирович — Ўзбекистон Республикаси касаба уюшмалари Федерацияси Кенгаши раиси, 1930 йилда туғилган, партиясиз, Тошкент шаҳрида яшайди
56 Галаосиё	**Жўраева** Саида Тешаевна — Ўзбекистон ХДП Бухоро туман кенгаши биринчи котиби, 1953 йилда туғилган, ХДП аъзоси, Бухоро туманида яшайди
57 Вобкент	**Қурбонов** Шуҳрат Тешақулович — Вобкент туманидаги И. Наимов номли жамоа хўжалиги бошқаруви раиси муовини, 1961 йилда туғилган, ХДП аъзоси, Вобкент туманида яшайди
58 Жондор	**Ботиров** Акрам Кўкламович — Жондор туманидаги Т. Ҳотамов номли жамоа хўжалиги бригада бошлиғи, 1951 йилда туғилган, ХДП аъзоси, Жондор туманида яшайди
59 Когон	**Равшанов** Ҳамит Бобоқулович — "Бухоросаноатқурилиш маҳсулотлари" ишлаб чиқариш бирлашмаси бош директори, 1952 йилда туғилган, ХДП аъзоси, Когон туманида яшайди
60 Олот	**Эргашев** Қорёғди Тошқулович — Олот туманидаги "Пахтакор" жамоа хўжалиги бошқаруви раиси муовини, 1953 йилда туғилган, ХДП аъзоси, Олот туманида яшайди
61 Пешку	**Нуруллаев** Джалалетдин Каримович — Ўзбекистон ХДП Бухоро вилоят кенгаши биринчи котиби, 1947 йилда туғилган, ХДП аъзоси, Бухоро шаҳрида яшайди
62 Ромитан	**Шукуров** Раззоқ Фаттоевич — Ромитан тумани халқ таълими бўлими мудири, 1950 йилда туғилган, ХДП аъзоси, Ромитан туманида яшайди
63 Шофиркон	**Абдуваҳобов** Абдували Абдусаматович — Ўзбекистон Республикаси Фанлар Академияси вице-президенти, 1941 йилда туғилган, партиясиз, Тошкент шаҳрида яшайди
64 Қоракўл	**Раззоқов** Қосимжон Рўзиевич — Ўзбекистон Ёшлар Иттифоқи Қоракўл тумани қўмитаси биринчи котиби, 1964 йилда туғилган, ХДП аъзоси, Қоракўл туманида яшайди
65 Сармижон	**Истамов** Баҳодир Ваҳобович — Ғиждувон тумани давлат муассасалари ходимлари касаба уюшмалари қўмитаси раиси, 1958 йилда туғилган, ХДП аъзоси, Ғиждувон туманида яшайди
66 Ғиждувон	**Ҳожиева** Ойдин — "Саодат" ойномаси бош муҳаррири, 1942 йилда туғилган, партиясиз, Тошкент шаҳрида яшайди
Жиззах вилояти бўйича	
67 Жиззах	**Жўрабоев** Эргаш — Жиззах шаҳар "Кўтарма" маҳалла фуқаролари йиғини раиси, 1949 йилда туғилган, ХДП аъзоси, Жиззах шаҳрида яшайди
68 Учтепа	**Зиятов** Парда — Жиззах туманидаги Ҳ. Носиров номли жамоа хўжалигида бригада бошлиғи, 1947 йилда туғилган, ХДП аъзоси, Жиззах туманида яшайди
69 Зарбдор	**Эшбаев** Сагдулла Абдуллаевич — Жиззах тумани ҳокими, 1951 йилда туғилган, ХДП аъзоси, Жиззах туманида яшайди
70 Бахмал	**Зиёдуллаев** Сайфидин — Бахмал туманидаги "Гулбулоқ" ижара ширкатлар бирлашмаси раиси, 1937 йилда туғилган, ХДП аъзоси, Бахмал туманида яшайди
71 Ғаллаорол	**Қурбонов** Даврон — Ғаллаорол туманидаги Маржонбулоқ олтин кони раҳбари, 1954 йилда туғилган, ХДП аъзоси, Ғаллаорол туманида яшайди
72 Зомин	**Суюнов** Азим Алимович — "Ўзбекистон овози" газетаси бош муҳаррири, 1948 йилда туғилган, ХДП аъзоси, Тошкент шаҳрида яшайди
73 Мирзачўл	**Нишонов** Содиқ Ахматович — Жиззах давлат педагогика институти ректори, 1936 йилда туғилган, ХДП аъзоси, Жиззах шаҳрида яшайди
74 Пахтакор	**Субҳанова** Ғуландом Субҳановна — Ўзбекистон ХДП Жиззах вилоят кенгаши биринчи котиби, 1950 йилда туғилган, ХДП аъзоси, Жиззах шаҳрида яшайди
75 Фориш	**Эшонов** Баҳодир Отабоевич — Ўзбекистон Республикаси Олий Суди раисининг ўринбосари, 1947 йилда туғилган, партиясиз, Тошкент шаҳрида яшайди
Навоий вилояти бўйича	
76 Навоий	**Қобулов** Самандар Қаландарович —Навоий вилоят ижтимоий таъминот бошқармаси бошлиғи, 1955 йилда туғилган, ХДП аъзоси, Кармана шаҳрида яшайди
77 Кармана	**Юрикова** Людмила Петровна — Ўзбекистон ХДП Навоий вилоят кенгаши иккинчи котиби, 1947 йилда туғилган, ХДП аъзоси, Навоий шаҳрида яшайди
78 Навбаҳор	**Рўзиқулов** Ўктам Яндошович — Навоий вилояти "Бунёдкор" ассоциацияси бош директори, 1949 йилда туғилган, ХДП аъзоси, Навбаҳор туманида яшайди
79 Конимех	**Рўзиев** Баҳриддин Муртазаевич — Ўзбекистон ХДП Навоий вилоят кенгаши биринчи котиби, 1950 йилда туғилган, ХДП аъзоси, Навоий шаҳрида яшайди
80 Зарафшон	**Клименко** Александр Ильич — Зарафшон марказий кон бошқармаси "Мурунтов" кони бошлиғи, 1953 йилда туғилган, ХДП аъзоси, Зарафшон шаҳрида яшайди
81 Томди	**Сейтназаров** Молдабек Бердиқабулович — Ўзбекистон ХДП Учқудуқ туман кенгаши биринчи котиби, 1947 йилда туғилган, ХДП аъзоси, Учқудуқ шаҳрида яшайди

(Давоми 3-бетда).

ЎЗБЕКИСТОН РЕСПУБЛИКАСИ ОЛИЙ МАЖЛИСИ ДЕПУТАТЛИГИГА ЎЗБЕКИСТОН ХАЛҚ ДЕМОКРАТИК ПАРТИЯСИДАН НОМЗОДЛАР РЎЙХАТИ

(Давоми. Боши 2-бетда).

Сайлов округининг тартиб рақами ва номи	Фамилияси, исми, отасининг исми, иш жойи, лавозими, туғилган санаси, партияга мансублиги, турар жойи
82 Қизилтепа	**Носиров** Абдураҳмон Мансурович — Қизилтепа тумани марказий касалхонаси бош врачи, 1949 йилда туғилган, ХДП аъзоси, Қизилтепа туманида яшайди
83 Нурота	**Ашуров** Асрор — Нурота туманидаги "Ғозғон" жамоа хўжалиги бошқаруви раиси, 1951 йилда туғилган, ХДП аъзоси, Нурота туманида яшайди
84 Хатирчи	**Файзиев** Зуҳриддин Ғиёсович — Хатирчи туманидаги Ш. Рашидов номли жамоа хўжалиги раиси, 1958 йилда туғилган, ХДП аъзоси, Хатирчи туманида яшайди
	Наманган вилояти бўйича
85 Дўстлик	**Муҳитдинова** Клара Усмановна — Наманган вилояти туғуруқхонаси бош врачи, 1943 йилда туғилган, ХДП аъзоси, Наманган шаҳрида яшайди
86 Истиқлол	**Ҳошимов** Ҳакимжон — Вилоят сув хўжалиги бирлашмаси бошлиғи, 1947 йилда туғилган, ХДП аъзоси, Наманган шаҳрида яшайди
87 Бобуршоҳ	**Бобохонов** Баҳодир Иминович — Наманган шаҳар 2-автокорхона акционерлик жамияти бошқаруви раиси, 1950 йилда туғилган, ХДП аъзоси, Наманган шаҳрида яшайди
88 Сардоба	**Инамова** Карима — Наманган медицина билим юрти директори, 1942 йилда туғилган, ХДП аъзоси, Наманган шаҳрида яшайди
89 Задарё	**Мамасидиқов** Азамжон — Ўзбекистон ХДП Задарё туман кенгаши биринчи котиби, 1951 йилда туғилган, ХДП аъзоси, Задарё туманида яшайди
90 Косонсой	**Отамирзаев** Ёкубжон — Косонсой туманидаги "Тергачи" қишлоқ фуқаролари йиғини раиси, 1937 йилда туғилган, ХДП аъзоси, Косонсой туманида яшайди
91 Тошбулоқ	**Қосимов** Қутбиддин Исоқович — Наманган туманидаги К. Солиев номли жамоа хўжалиги бошқаруви раиси, 1952 йилда туғилган, ХДП аъзоси, Наманган туманида яшайди
92 Норин	**Маматов** Аҳмаджон — Норин туманидаги А. Шамситдинов номли жамоа хўжалиги бошқаруви раиси, 1953 йилда туғилган, ХДП аъзоси, Норин туманида яшайди
93 Поп	**Қўчқоров** Ғафуржон Алижонович — Поп туманидаги "Қуштепа" жамоа хўжалиги бошқаруви раиси, 1955 йилда туғилган, ХДП аъзоси, Поп туманида яшайди
94 Тўрақўрғон	**Юсупов** Иброҳимжон Юнусович — Наманган давлат университети факультет декани, 1942 йилда туғилган, ХДП аъзоси, Тўрақўрғон шаҳрида яшайди
95 Шаҳанд	**Темиров** Самижон Набиевич — Тўрақўрғон туманидаги "Соҳибкор" жамоа хўжалиги бошқаруви раиси, 1951 йилда туғилган, ХДП аъзоси, Тўрақўрғон туманида яшайди
96 Уйчи	**Исмоилов** Нурдинжон Мўйдинхонович — Наманган вилоят ҳокимияти адлия бошқармаси бошлиғи, 1959 йилда туғилган, ХДП аъзоси, Уйчи туманида яшайди
97 Ўнҳаёт	**Сатторов** Турдали — Уйчи ипакчилик ҳиссадорлик жамияти бошқаруви раисининг биринчи ўринбосари, 1941 йилда туғилган, ХДП аъзоси, Уйчи туманида яшайди
98 Учқўрғон	**Ҳакимов** Тўқин Султонович — Учқўрғон шаҳар касалхонаси бош врачи, 1938 йилда туғилган, ХДП аъзоси, Учқўрғон шаҳрида яшайди
99 Чортоқ	**Мамажонов** Одилжон — Чортоқ тумани деҳқон-фермер хўжаликлари уюшмаси раиси, 1948 йилда туғилган, ХДП аъзоси, Чортоқ туманида яшайди
100 Камарсада	**Солижонов** Жўрабой — Чуст тумани "Чуст пичоғи" акционерлик жамияти раиси, 1948 йилда туғилган, ХДП аъзоси, Чуст туманида яшайди
101 Чуст	**Мадалиев** Эркин Деҳқонбоевич — Чуст туманидаги "Москва" жамоа хўжалиги бошқаруви раиси, 1941 йилда туғилган, ХДП аъзоси, Чуст туманида яшайди
102 Янгиқўрғон	**Жалолов** Абдулҳафиз Мараҳимович — Ўзбекистон ХДП Марказий Кенгаши биринчи котиби, 1947 йилда туғилган, ХДП аъзоси, Тошкент шаҳрида яшайди
103 Заркент	**Отажонов** Собиржон — Янгиқўрғон тумани 30-сон ўрта мактаб директори, 1940 йилда туғилган, ХДП аъзоси, Янгиқўрғон туманида яшайди
	Самарқанд вилояти бўйича
104 Боғишамол	**Муродов** Талъат Пардаевич — Байналмилал жангчилар Самарқанд вилояти уюшмаси раиси, 1960 йилда туғилган, ХДП аъзоси, Самарқанд шаҳрида яшайди
105 У. Юсупов	**Муҳтарамов** Раҳматилло — Боғишамол туман ижтимоий таъминот бўлими мудири, 1950 йилда туғилган, ХДП аъзоси, Боғишамол туманида яшайди
106 Сиёб	**Йўлдошева** Гулнора Ботировна — Республика "Соғлом авлод учун" жамғармаси бошқаруви раиси, 1935 йилда туғилган, ХДП аъзоси, Тошкент шаҳрида яшайди.
107 Суғдиёна	**Болтаев** Амридин — "Шарқлифт" қўшма корхонаси директори, 1950 йилда туғилган, ХДП аъзоси, Самарқанд шаҳрида яшайди
108 Беруний	**Усмонов** Талъат Субҳонқулович — Ўзбекистон Ёшлар Иттифоқи Самарқанд шаҳар қўмитаси биринчи котиби, 1960 йилда туғилган, ХДП аъзоси, Самарқанд шаҳрида яшайди
109 Булунғур	**Икромов** Олим Икромович — Булунғур вино комбинати директори, 1948 йилда туғилган, ХДП аъзоси, Булунғур туманида яшайди
110 Гўзалкент	**Ильмурадов** Эркин — Гўзалкент туманидаги "Машъал" жамоа хўжалиги бошқаруви раиси, 1949 йилда туғилган, ХДП аъзоси, Гўзалкент туманида яшайди
111 Жомбой	**Турсунов** Илҳом Жўрақулович — Жомбой туманидаги "Гулистон" жамоа хўжалиги бошқаруви раиси, 1961 йилда туғилган, ХДП аъзоси, Жомбой туманида яшайди
112 Иштихон	**Қўчқоров** Илҳом — Иштихон туманидаги А. Йўлдошев номли ширкатлар уюшмаси раиси, 1957 йилда туғилган, ХДП аъзоси, Иштихон туманида яшайди
113 Каттақўрғон	**Қучқоров** Шарафжон Тошпўлатович — Каттақўрғон дон маҳсулотлари комбинати бош директори, 1946 йилда туғилган, ХДП аъзоси, Каттақўрғон шаҳрида яшайди
114 Қорадарё	**Тен** Илья Петрович — Каттақўрғон паррандачилик фабрикаси бош директори, 1948 йилда туғилган, ХДП аъзоси, Каттақўрғон туманида яшайди
115 Нарпай	**Ҳабибов** Салим — Нарпай туманидаги Бобур номли агрофирма раиси, 1934 йилда туғилган, ХДП аъзоси, Нарпай туманида яшайди
116 Нуробод	**Аҳмедов** Рустам Аҳмедович — Самарқанд вилояти дон маҳсулотлари ҳудудий ишлаб чиқариш бирлашмаси бош директори, 1953 йилда туғилган, ХДП аъзоси, Самарқанд шаҳрида яшайди
117 Оқдарё	**Зокиров** Ваҳобжон Эргашевич — Оқдарё туманидаги"Янгиобод" жамоа хўжалиги бошқаруви раиси, 1961 йилда туғилган, ХДП аъзоси, Оқдарё туманида яшайди
118 Пастдарғом	**Суюнов** Йўлдош — Ўзбекистон ХДП Самарқанд вилояти кенгаши биринчи котиби, 1952 йилда туғилган, ХДП аъзоси, Самарқанд шаҳрида яшайди
119 Пайариқ	**Аширов** Абдураҳмон Назарқосимович — Иштихон туманидаги Ш. Одилов номли ширкатлар уюшмаси бошқаруви раиси, 1950 йилда туғилган, ХДП аъзоси, Иштихон туманида яшайди
120 Пахтачи	**Қозоқов** Ибодулла Олтибоевич — Пахтачи тумани "Булоқ" кичик корхонаси директори, 1953 йилда туғилган, ХДП аъзоси, Пахтачи туманида яшайди
121 Самарқанд	**Акрамова** Мавжуда Шарифовна — Самарқанд тумани хотин-қизлар қўмитаси раиси, 1950 йилда туғилган, ХДП аъзоси, Самарқанд туманида яшайди
122 Улуғбек	**Наимов** Баҳриддин Азимович — Ўзбекистон Республикаси Олий Суди раиси ўринбосари, 1954 йилда туғилган, партиясиз, Тошкент шаҳрида яшайди
123 Тойлоқ	**Урунов** Турсунпўлат Идибоевич — Тойлоқ тумани "Эски жума" қишлоқ касалхонаси бош врачи, 1950 йилда туғилган, ХДП аъзоси, Тойлоқ туманида яшайди
124 Ургут	**Асролов** Сайфитдин — Ургут тўқимачилик фабрикаси директори, 1947 йилда туғилган, ХДП аъзоси, Ургут туманида яшайди
125 Қуйиқишлоқ	**Отамуродов** Эргаш — Ургут туманидаги Ҳамза номли жамоа хўжалиги бошқаруви раиси, 1949 йилда туғилган, ХДП аъзоси, Ургут туманида яшайди

Сайлов округининг тартиб рақами ва номи	Фамилияси, исми, отасининг исми, иш жойи, лавозими, туғилган санаси, партияга мансублиги, турар жойи
126 Қоратепа	**Умарова** Дилбар Аҳмадовна — Ургут туманидаги 84-сон ўрта мактаб ўқитувчиси, 1960 йилда туғилган, ХДП аъзоси, Ургут туманида яшайди
127 Челак	**Бобобеков** Абдурасул — Челак туманидаги А. Навоий номли жамоа хўжалиги бошқаруви раиси, 1959 йилда туғилган, ХДП аъзоси, Челак туманида яшайди
128 Қўшрабод	**Сувонов** Анвар Сувонқулович— Қўшработ тумани марказий касалхонаси врачи, 1960 йилда туғилган, ХДП аъзоси, Қўшработ туманида яшайди
	Сирдарё вилояти бўйича
129 Гулистон	**Хожиматова** Марьям — Гулистон шаҳар туғуруқхонаси бош врачи, 1943 йилда туғилган, партиясиз, Гулистон шаҳрида яшайди
130 Янгиер	**Холодников** Юрий Матвеевич— Янгиер шаҳар уй-жой қурилиши конструкциялари маҳсулотлари комбинати директори, 1937 йилда туғилган, ХДП аъзоси, Янгиер шаҳрида яшайди
131 Ховос	**Қодиров** Пиримқул— Ўзбекистон Республикаси Олий Кенгаши маданият ва маданий меросни асраш масалалари қўмитаси раиси, 1928 йилда туғилган, ХДП аъзоси, Тошкент шаҳрида яшайди
132 Боёвут	**Умурқулов** Неъматулла— Боёвут туманидаги "Деҳқонобод" жамоа хўжалиги раиси, 1953 йилда туғилган, ХДП аъзоси, Боёвут туманида яшайди
133 Сайҳун	**Турдиев** Рустамбек Абдуназарович— Вилоят прокуратураси бўлим бошлиғи, 1957 йилда туғилган, партиясиз, Гулистон туманида яшайди
134 Сирдарё	**Синдоров** Музафбар Қаҳорович— Сирдарё туманидаги "Синдоробод" жамоа хўжалиги бригада бошлиғи, 1959 йилда туғилган, ХДП аъзоси, Сирдарё туманида яшайди
135 Оқолтин	**Қодиров** Турсунмамат — Ш. Рашидов туманидаги Узоқов номли 4-сон ширкатлар уюшмаси бошқаруви раиси, 1956 йилда туғилган, ХДП аъзоси, Ш. Рашидов туманида яшайди
	Сурхондарё вилояти бўйича
136 Бойсун	**Амирқулов** Қурбон— Музработ дон маҳсулотлари комбинати директори, 1938 йилда туғилган, ХДП аъзоси, Музработ туманида яшайди
138 Бандихон	**Аюбов** Улуғбек Тўлаганович — Ўзбекистон Республикаси Адлия вазирлиги бўлими бошлиғи, 1960 йилда туғилган, партиясиз, Тошкент шаҳрида яшайди
139 Ангор	**Қиличева** Хайринисо— Термиз туманидаги Янгиариқ қишлоғи фуқаролар йиғини раиси, 1950 йилда туғилган, ХДП аъзоси, Термиз туманида яшайди
140 Музработ	**Ахатов** Жума— Музработ туманидаги А. Набиев номли жамоа хўжалиги бригада бошлиғи, 1952 йилда туғилган, ХДП аъзоси, Музработ туманида яшайди
141 Термиз	**Эрматов** Ҳамро Эгамович— Ўзбекистон ХДП Сурхондарё вилоят кенгаши биринчи котиби, 1946 йилда туғилган, ХДП аъзоси, Термиз шаҳрида яшайди
142 Термирйўл	**Мадартов** Қувондиқ Менгниёзович — Термиз шаҳар марказий касалхонаси бош врачи, 1956 йилда туғилган, ХДП аъзоси, Термиз шаҳрида яшайди
143 Жарқўрғон	**Тошболтаев** Қурбон — Жарқўрғон туманидаги "Оққўрғон" жамоа хўжалиги бошқаруви раиси, 1941 йилда туғилган, ХДП аъзоси, Жарқўрғон туманида яшайди
144 Қумқўрғон	**Маматмуродов** Файзи— Қумқўрғон туманидаги "Беш қаҳрамон" жамоа хўжалиги бошқаруви раиси, 1947 йилда туғилган, ХДП аъзоси, Қумқўрғон туманида яшайди
145 Шўрчи	**Аъзамов** Эркин Норматович— Ўр "Маънавият ва маърифат" жамоатчилик маркази раҳбари ўринбосари, "Тафаккур" ойномаси бош муҳаррири, 1950 йилда туғилган, партиясиз, Тошкент шаҳрида яшайди
146 Олтинсой	**Байкельдиев** Мусулмонқул Шайқулович— "Шерободсовхозсув" қурилиш трести бошқарувчиси, 1944 йилда туғилган, ХДП аъзоси, Шеробод туманида яшайди
147 Ҳазорбоғ	**Данияров** Жавли— Денов туманидаги "Ҳазорбоғ" жамоа хўжалиги бошқаруви раиси, 1949 йилда туғилган, ХДП аъзоси, Денов туманида яшайди
148 Денов	**Сапиев** Комилжон— Денов автобус-таксомотор корхонаси директори, 1950 йилда туғилган, ХДП аъзоси, Денов шаҳрида яшайди
150 Узун	**Баҳриддинова** Маҳбуба Аҳмаджоновна— Узун тумани хотин -қизлар қўмитаси раиси, 1950 йилда туғилган, ХДП аъзоси, Узун туманида яшайди
	Тошкент вилояти бўйича
151 Бинокор	**Маматов** Мадамин Маматович — Ангрен тикув фабрикаси директори, 1951 йилда туғилган, ХДП аъзоси, Ангрен шаҳрида яшайди
152 Кончи	**Қўлдошев** Абдуғани Қўлдошевич — Ангрен шаҳар ҳудудий медицина бирлашмаси бош шифокори, 1951 йилда туғилган, ХДП аъзоси, Ангрен шаҳрида яшайди
153 Бекобод	**Абдуллаев** Баҳодир Хидаевич — Бекобод темир -бетон буюмлари ва қурилиш материаллари заводи директори, 1951 йилда туғилган, ХДП аъзоси, Бекобод шаҳрида яшайди
154 Олмалиқ	**Шупиков** Пётр Фёдорович — Олмалиқ шаҳар босмахонаси директори, 1954 йилда туғилган, партиясиз, Олмалиқ шаҳрида яшайди
155 Пискент	**Соипов** Раҳматхон — Пискент туманидаги "Пискент" жамоа хўжалиги бошқаруви раиси, 1951 йилда туғилган, ХДП аъзоси, Пискент туманида яшайди
157 Ангор	**Турғунов** Октамжон — Ўзбекистон ХДП Тошкент вилоят кенгаши биринчи котиби, 1951 йилда туғилган, ХДП аъзоси, Тошкент шаҳрида яшайди
158 Ўрта Чирчиқ	**Деҳқонбоев** Қаюм — Ўрта Чирчиқ туманидаги "Гулистон" корпорацияси раиси, 1951 йилда туғилган, ХДП аъзоси, Ўрта Чирчиқ туманида яшайди
159 Кимёгар	**Алямин** Александр Сергеевич — Ўзбекистон ўтга чидамли металлар заводи темир эритувчиси, 1947 йилда туғилган, ХДП аъзоси, Чирчиқ шаҳрида яшайди
160 Машинасоз	**Нувазов** Двумар Лаахунович — Чирчиқдаги "Бахт" акционерлик жамияти бош директори, 1938 йилда туғилган, ХДП аъзоси, Чирчиқ шаҳрида яшайди
161 Ғазалкент	**Тойирбоев** Абдуқаҳор — Бўстонлиқ туманидаги "Янгиовул" жамоа хўжалиги бошқаруви раиси, 1947 йилда туғилган, ХДП аъзоси, Бўстонлиқ туманида яшайди
162 Чорвоқ	**Махаматов** Рихсибой — Ўзбекистон ХДП Бўстонлиқ туман кенгаши биринчи котиби, 1946 йилда туғилган, ХДП аъзоси, Бўстонлиқ туманида яшайди
163 Паркент	**Холмонов** Холмат Эрмонович — Паркент туманидаги асаларичилик жамоа хўжалиги бошқаруви раиси, 1955 йилда туғилган, ХДП аъзоси, Паркент туманида яшайди
164 Янгибозор	**Деҳқанбаев** Абдукани — Юқори Чирчиқ туманидаги "Гулистон" жамоа хўжалиги бошқаруви раиси, 1948 йилда туғилган, ХДП аъзоси, Юқори Чирчиқ туманида яшайди
165 Янгийўл	**Худоёров** Маҳамаджон Бердибоевич — "Янгийўл ёғ-мой" акционерлик жамияти раиси, 1953 йилда туғилган, ХДП аъзоси, Янгийўл шаҳрида яшайди
166 Зафар	**Собиров** Абдураҳмон — Бекобод тумани марказий касалхонаси врачи, 1945 йилда туғилган, ХДП аъзоси, Бекобод туманида яшайди
167 Бўка	**Абидов** Раҳим Каримович — "Ўзтуркаккуммаш" корхонаси бошқарувчиси, 1955 йилда туғилган, ХДП аъзоси, Бўка туманида яшайди
168 Зангиота	**Аҳмедов** Меҳриддин Мирзаевич — Зангиота туманидаги "Қўйлиқ" агрофирмаси директори, 1960 йилда туғилган, ХДП аъзоси, Зангиота туманида яшайди
169 Кўксарой	**Ғуломова** Дилбар Муҳамедхановна — Республика хотин-қизлар қўмитаси раиси, 1941 йилда туғилган, ХДП аъзоси, Тошкент шаҳрида яшайди
170 Қизғалдоқ	**Наримов** Равшан Эргашевич — Тошкент туманидаги "Ўзбекистон 50 йиллиги" жамоа хўжалиги бошқаруви раиси, 1952 йилда туғилган, ХДП аъзоси, Тошкент туманида яшайди

(Давоми 4-бетда).

ЎЗБЕКИСТОН РЕСПУБЛИКАСИ ОЛИЙ МАЖЛИСИ ДЕПУТАТЛИГИГА ЎЗБЕКИСТОН ХАЛҚ ДЕМОКРАТИК ПАРТИЯСИДАН НОМЗОДЛАР РЎЙХАТИ

(Давоми. Боши 2- ва 3-бетларда).

Сайлов округининг тартиб рақами ва номи	Фамилияси, исми, отасининг исми, иш жойи, лавозими, туғилган санаси, партияга мансублиги, турар жойи
171 Салор	**Ўрмонов** Тўлқин Ўрмонович — Қибрай тумани "Салар" қишлоғи фуқаролар йиғини раиси, 1944 йилда туғилган, ХДП аъзоси, Қибрай туманида яшайди
172 Қибрай	**Жўрабоев** Абдимажид — Қибрай туманидаги "Байтқўрғон" жамоа хўжалиги бош агрономи, 1954 йилда туғилган, ХДП аъзоси, Қибрай туманида яшайди
173 Қуйи Чирчиқ	**Ким** Пётр Ґеронович — Корейс маданий маркази ассоциацияси раиси, 1933 йилда туғилган, ХДП аъзоси, Тошкент шаҳрида яшайди
174 Оққўрғон	**Мўминов** Файзулла — Оққўрғон туманидаги Навоий номли жамоа хўжалиги бошқаруви раиси, 1956 йилда туғилган, ХДП аъзоси, Оққўрғон туманида яшайди
175 Чиноз	**Ботиров** Турғун Йўлдошевич — Чиноз туманидаги Амир Темур номли жамоа хўжалиги бошқаруви раиси, 1950 йилда туғилган, ХДП аъзоси, Чиноз туманида яшайди
176 Гулбаҳор	**Йўлдошев** Шукрулла Убайдуллаевич — Ўзбекистон қишлоқ хўжалиги Академияси вице-президенти, 1935 йилда туғилган, ХДП аъзоси, Тошкент шаҳрида яшайди
177 Эски Қовунчи	**Абдуғаниев** Ҳамиджон — Янгийўл туманидаги Мирзабобоев номли жамоа хўжалиги бошқаруви раиси, 1948 йилда туғилган, ХДП аъзоси, Янгийўл туманида яшайди
Фарғона вилояти бўйича	
178 Қувасой	**Қосимов** Худоберган — Қувасой цемент ишлаб чиқариш бирлашмаси бош директори, 1947 йилда туғилган, ХДП аъзоси, Қувасой шаҳрида яшайди
179 Қўқон	**Азимов** Фотих Орипович — Ўзбекистон ХДП Қўқон шаҳар кенгаши биринчи котиби, 1950 йилда туғилган, ХДП аъзоси, Қўқон шаҳрида яшайди
180 Чорсу	**Жўраев** Муса Жўраевич — Қўқон автомобиль йўлларидан фойдаланиш бошқармаси бошлиғи, 1939 йилда туғилган, ХДП аъзоси, Қўқон шаҳрида яшайди
181 Марғилон	**Мирҳамзаев** Мирмуқсим — Ўрта Осиё темир йўли Фарғона бўлими бошлиғи, 1947 йилда туғилган, ХДП аъзоси, Қўқон шаҳрида яшайди
182 Наврўз	**Мадалихўжаев** Баҳодир Абдулазизович — Марғилон шаҳар "Янги Марғилон" шаҳарчаси фуқаролар йиғини раиси, 1944 йилда туғилган, ХДП аъзоси, Марғилон шаҳрида яшайди
183 Абдулла Қодирий	**Исмоилов** Тўлқин Исмоилович — Фарғона тўқимачилик комбинати бош директори, 1946 йилда туғилган, ХДП аъзоси, Фарғона шаҳрида яшайди
184 Фарғона	**Абдуллаев** Эркинжон Абдуллаевич — Фарғона давлат университети проректори, 1940 йилда туғилган, партиясиз, Фарғона шаҳрида яшайди
185 Қирғули	**Харасова** Ольга Анатольевна — Қиргули тумани халқ таълими бўлими инспектори, 1955 йилда туғилган, ХДП аъзоси, Фарғона шаҳрида яшайди
186 Бешариқ	**Холматова** Замира — Ўзбекистон ХДП Бешариқ туман кенгаши биринчи котиби, 1947 йилда туғилган, ХДП аъзоси, Бешариқ туманида яшайди
187 Рапқон	**Мирсалимов** Абдурашид Абдужалилович — Ўзбекистон ХДП Фарғона вилоят кенгаши биринчи котиби ,1947 йилда туғилган, ХДП аъзоси, Фарғона шаҳрида яшайди
188 Боғдод	**Ҳурбоев** Машрабжон Холдорович — Боғдод туманидаги "Пахтакор" жамоа хўжалиги бошқаруви раиси, 1951 йилда туғилган, ХДП аъзоси, Боғдод туманида яшайди
189 Жалаёр	**Нишонов** Юсибжон — Фарғона давлат университети медицина маркази кафедра мудири, 1946 йилда туғилган, ХДП аъзоси, Бувайда туманида яшайди
190 Бувайда	**Очилов** Ҳасанбой — Бувайда туманидаги "Олқар" қишлоқ фуқаролар йиғини раиси, 1945 йилда туғилган, ХДП аъзоси, Бувайда туманида яшайди
191 Данғара	**Қурбонов** Рафиқ — Данғара туманидаги Охунбобоев номли ширкатлар уюшмаси раиси ,1938 йилда туғилган, ХДП аъзоси, Данғара туманида яшайди
192 Ёзёвон	**Мирзакаримов** Алижон — Ёзёвон тумани касаба уюшмалари кенгаши раиси, 1959 йилда туғилган, ХДП аъзоси, Ёзёвон туманида яшайди
193 Қува	**Абдураимов** Тойиржон — Қува шаҳар 3-ўрта мактаб директори, 1945 йилда туғилган, ХДП аъзоси, Қува туманида яшайди
194 Хўжа-Ҳасан	**Сайфитдинова** Мастурахон — Қува туманидаги Ш. Рашидов номли жамоа хўжалиги раиси, 1957 йилда туғилган, ХДП аъзоси, Қува туманида яшайди
195 Олтиариқ	**Набиев** Анвар Раимович— Олтиариқ тумани газлаштириш идораси бошлиғи,1953 йилда туғилган, ХДП аъзоси, Олтиариқ туманида яшайди
196 Охунбобоев	**Воҳидов** Эркин Воҳидович— Ўзбекистон Республикаси Олий Кенгаши ошкоралик масалалари қўмитаси раиси ,1936 йилда туғилган, партиясиз, Тошкент шаҳрида яшайди
197 Риштон	**Зоҳидов** Ғайратжон Тўхтасинович — Риштон керамика заводи директори, 1953 йилда туғилган, ХДП аъзоси, Қўқон шаҳрида яшайди
198 Сўх	**Йўлдошев** Хандам— Сўх туманидаги "Обишир" фермер хўжалиги раҳбари, 1953 йилда туғилган, ХДП аъзоси, Сўх туманида яшайди
199 Тошлоқ	**Фахриддинов** Мухтор Зайлопович — Тошлоқ тумани "Фарғона" жамоа хўжалиги бошқаруви раиси ,1950 йилда туғилган, ХДП аъзоси, Тошлоқ туманида яшайди
200 Кудаш	**Мўйдинов** Маҳмуджон — Ўзбекистон тумани касаба уюшмалари кенгаши раиси, 1948 йилда туғилган, ХДП аъзоси, Ўзбекистон туманида яшайди
201 Ғози-Ғиждон	**Қодиров** Бурҳонжон Абдуразоқович — Учкўприк туманидаги Отажонов номли жамоа хўжалиги бошқаруви раиси муовини ,1951 йилда туғилган, ХДП аъзоси, Учкўприк туманида яшайди
202 Учкўприк	**Холиқназаров** Имомназар — Учкўприк туманидаги 20-сон ўрта мактаб директори, 1945 йилда туғилган, ХДП аъзоси, Учкўприк туманида яшайди
203 Водил	**Сайфудинова** Марифатхон Иброҳимовна, — Фарғона туманидаги "Гулистон" жамоа хўжалиги ҳисобчиси, 1956 йилда туғилган, ХДП аъзоси, Фарғона туманида яшайди
204 Чимён	**Сатторов** Алобидин — Фарғона туманидаги Бобур номли жамоа хўжалиги раиси, 1939 йилда туғилган, ХДП аъзоси, Фарғона туманида яшайди
205 Фурқат	**Турғунов** Фарҳоджон— Фурқат туманидаги "Томоша" ширкатлар уюшмаси раиси, 1941 йилда туғилган, ХДП аъзоси, Фурқат туманида яшайди
Хоразм вилояти бўйича	
206 Ал-Хоразмий	**Худайберганов** Ахмед— Хоразм ипак ишлаб чиқариш бирлашмаси бош муҳандиси, 1954 йилда туғилган, ХДП аъзоси, Урганч шаҳрида яшайди
207 Абулғози Баҳодирхон	**Қурбонов** Равшанбек Давлетович — Тошкент давлат тиббиёт институти Урганч бўлими директори, 1947 йилда туғилган, ХДП аъзоси, Урганч шаҳрида яшайди
208 Хива	**Тангриберганов** Қодирберган— Хива тумани марказий касалхонаси врачи ,1947 йилда туғилган, ХДП аъзоси, Хива шаҳрида яшайди
209 Боғот	**Машарипова** Барчиной Козимжоновна— Боғот туманидаги Й. Охунбобоев номли ўрта мактаб директори ,1959 йилда туғилган, ХДП аъзоси, Боғот туманида яшайди

Сайлов округининг тартиб рақами ва номи	Фамилияси, исми, отасининг исми, иш жойи, лавозими, туғилган санаси, партияга мансублиги, турар жойи
210 Гурлан	**Субхонқулов** Жамшид Тўрақулович — Ўзбекистон Республикаси Олий Суди судьяси ,1957 йилда туғилган, партиясиз ,Тошкент шаҳрида яшайди
211 Қўшкўпир	**Ўразметов** Султонназир Собирович — Қўшкўпир туманидаги Н. Раҳимов номли жамоа хўжалиги бошқаруви раиси ,1952 йилда туғилган, ХДП аъзоси, Қўшкўпир туманида яшайди
212 Урганч	**Ҳасанбоева** Ранохон — Урганч тумани болалар касалхонаси бош врачи ,1949 йилда туғилган, ХДП аъзоси, Урганч туманида яшайди
213 Ҳазорасп	**Машарипов** Ғайрат Назарович — Ўзбекистон ХДП Хоразм вилоят кенгаши биринчи котиби ,1935 йилда туғилган, ХДП аъзоси, Урганч шаҳрида яшайди
214 Хонқа	**Собиров** Машарип — Хонқа туманидаги Ал-Хоразмий номли жамоа хўжалиги бошқаруви раиси, 1938 йилда туғилган, ХДП аъзоси, Хонқа туманида яшайди
215 Шовот	**Ражабов** Бахтиёр Саъдуллаевич — Шовот тумани ҳокимлиги қурилиш бўлими мудири ,1953 йилда туғилган, ХДП аъзоси, Шовот туманида яшайди
216 Янгиариқ	**Собирова** Бикажон — Ўзбекистон ХДП Янгиариқ туман кенгаши иккинчи котиби, 1946 йилда туғилган, ХДП аъзоси, Янгиариқ туманида яшайди
217 Янгибозор	**Аҳмедов** Отаназар — Янгибозор тумани агрохизмат уюшмаси раиси, 1948 йилда туғилган, ХДП аъзоси, Янгибозор туманида яшайди
Қашқадарё вилояти бўйича	
218 Қарши	**Тўланов** Тўра Ишнаевич — Қарши шаҳар "Шайхали" шаҳарча фуқаролар йиғини раиси ,1955 йилда туғилган, ХДП аъзоси, Қарши шаҳрида яшайди
219 Насаф	**Ўроқов** Раҳматилло Миршарипович, — Қарши ёғ-экстрация заводи директори, 1957 йилда туғилган, ХДП аъзоси, Қарши туманида яшайди
220 Ғузор	**Исматов** Маҳмуд, — Ғузор туманидаги "Ғузор" жамоа ширкат наслчилик хўжалиги раиси, 1949 йилда туғилган, ХДП аъзоси, Ғузор туманида яшайди
221 Деҳқонобод	**Усмонов** Соиб —Қашқадарё вилоят фахрийлар кенгаши раиси, 1927 йилда туғилган, ХДП аъзоси, Ғузор туманида яшайди
222 Қамаши	**Норқобилов** Тўра — Қамаши туманидаги "Тўқбой" жамоа хўжалиги раиси, 1938 йилда туғилган, ХДП аъзоси, Қамаши туманида яшайди
223 Бешкент	**Жониев** Ҳайит — "Қашқадарёагрострой" трести бошқарувчиси, 1942 йилда туғилган, ХДП аъзоси, Нишон туманида яшайди
224 Қоратепа	**Тошраев** Элмурод Турдиевич— Қарши туманидаги "Қоратепа" қишлоғи фуқаролари йиғини раиси, 1949 йилда туғилган, ХДП аъзоси, Қарши туманида яшайди
225 Касби	**Омонов** Фармон — Ўзбекистон ХДП Қашқадарё вилоят кенгаши биринчи котиби, 1938 йилда туғилган, ХДП аъзоси, Қарши туманида яшайди
226 Китоб	**Ғаффоров** Луқмон — Китоб тумани агрохизмат уюшмаси раиси, 1952 йилда туғилган, ХДП аъзоси, Китоб туманида яшайди
227 Косон	**Бахранов** Шавкат — Косон тумани агрохизмат уюшмаси раиси, 1952 йилда туғилган, ХДП аъзоси, Косон шаҳрида яшайди
228 Турон	**Бекмуротов** Тўлқин Файзиевич — Қарши Давлат университети ректори, 1935 йилда туғилган, ХДП аъзоси, Қарши шаҳрида яшайди
229 Муборак	**Мўминов** Қобул — Муборак газни қайта ишлаш заводи цех бошлиғининг ўринбосари, 1951 йилда туғилган, ХДП аъзоси, Муборак туманида яшайди
230 Нишон	**Рустамов** Соҳиб — Қашқадарё вилоят соғлиқни сақлаш бошқармаси бошлиғи, 1941 йилда туғилган, ХДП аъзоси, Ғузор туманида яшайди
231 Чўлобод	**Жумақулов** Мамат — У. Юсупов туманидаги Ғ. Ғулом номли жамоа-ширкат наслчилик хўжалиги раиси, 1946 йилда туғилган, ХДП аъзоси ,У. Юсупов туманида яшайди
232 Чироқчи	**Эрматов** Нормат—- Ўрта Осиё темир йўли бошлиғи биринчи муовини, 1943 йилда туғилган, партиясиз, Тошкент шаҳрида яшайди
233 Бешчашма	**Орипов** Абдулла — Республика муаллифлик ҳуқуқни ҳимоя қилиш давлат вакиллиги раиси, 1941 йилда туғилган, ХДП аъзоси, Тошкент шаҳрида яшайди
234 Шаҳрисабз	**Азимов** Толмас Тешаевич — Шаҳрисабз "Ҳужум" фабрикаси директори, 1952 йилда туғилган, ХДП аъзоси, Шаҳрисабз шаҳрида яшайди
235 Шаҳрисабз қишлоқ	**Тўраев** Латиф — Шаҳрисабз туманидаги "Мўминобод" чорвачилик акционерлик жамияти раиси, 1957 йилда туғилган, ХДП аъзоси, Шаҳрисабз туманида яшайди
236 Яккабоғ	**Холмуродов** Асқар Ғаниевич — Ўзбекистон Республикаси Фанлар академияси микробиология институти директори, 1939 йилда туғилган, партиясиз, Тошкент шаҳрида яшайди
Қорақалпоғистон Республикаси бўйича	
237 Нукус	**Асанов** Атаулла Худойбергенович — Ўзбекистон ХДП Қорақалпоғистон Республика кенгаши биринчи котиби, 1943 йилда туғилган, ХДП аъзоси, Нукус шаҳрида яшайди
238 Университет	**Абдижамалова** Таскинбике — Қорақалпоғистон Республикаси Кордиология маркази бош врачининг ўринбосари, 1946 йилда туғилган, партиясиз, Нукус шаҳрида яшайди
239 Тахиатош	**Кочмарик** Изидор Андреевич — Ўзбекистон ХДП Марказий Кенгаши котиби, 1943 йилда туғилган, ХДП аъзоси, Тошкент шаҳрида яшайди
240 Хўжайли	**Турмагамбетов** Ерназар Қурмонқулович — Хўжайли туманидаги "Карлигаш" чорвачилик жамоа хўжалиги раҳбари, 1956 йилда туғилган, партиясиз, Хўжайли туманида яшайди
241 Кегайли	**Қурбонов** Таир Нуримбетович — "Орол сув қурилиш" трести Кегайли қурилиш-монтаж бошқармаси бошлиғи, 1954 йилда туғилган, ХДП аъзоси, Кегайли туманида яшайди
242 Амударё	**Ҳалимбетов** Олламберган Халимбетович — Амударё туманидаги "Оқолтин" жамоа хўжалиги раиси, 1945 йилда туғилган, ХДП аъзоси, Амударё туманида яшайди
243 Элликқалъа	**Мадраимов** Ғаффор — Элликқалъа туманидаги Г. Одилова номли жамоа хўжалиги раиси, 1938 йилда туғилган, ХДП аъзоси, Элликқалъа туманида яшайди
244 Тўрткўл	**Абдукаримов** Азимбой — Тўрткўл туманидаги "Шўрахон" жамоа хўжалиги раиси, 1952 йилда туғилган, ХДП аъзоси, Тўрткўл туманида яшайди
245 Беруний	**Оразалиев** Бозорбой Ҳайитбоевич — Беруний тумани касалхонаси бўлими мудири, 1949 йилда туғилган, ХДП аъзоси, Беруний туманида яшайди
246 Қўнғирот	**Темирбаев** Тништик Мурзагулович — Ўрта Осиё темир йўли Орол бўйи бўлими бошлиғи, 1950 йилда туғилган, ХДП аъзоси, Қўнғирот шаҳрида яшайди
247 Шуманай	**Бахиев** Амин — ЎР ФА Қорақалпоғистон бўлими биоэкология институти директори, 1937 йилда туғилган, ХДП аъзоси, Нукус шаҳрида яшайди
248 Чимбой	**Юсупова** Бибиайм Алланазаровна — Қорақалпоғистон Республикаси касаба уюшмалари федерацияси кенгаши раиси, 1951 йилда туғилган, ХДП аъзоси, Нукус шаҳрида яшайди
249 Бердах	**Дошумбаев** Кунградбай Ильясович — Қорақалпоғистон Республикаси Вазирлар Кенгаши Раиси ўринбосари ,1949 йилда туғилган, ХДП аъзоси, Нукус шаҳрида яшайди

ЎЗБЕКИСТОН ОВОЗИ

МУАССИС: ЎЗБЕКИСТОН ХАЛҚ ДЕМОКРАТИК ПАРТИЯСИ МАРКАЗИЙ КЕНГАШИ

Бош муҳаррир Азим СУЮН

Таҳрир ҳайъати:
Абдулла ОРИПОВ, Абдулҳафиз ЖАЛОЛОВ, Азиз НОСИРОВ, Азиз ҚАЮМОВ, Алишер МАРДИЕВ, Аслиддин БОЛИЕВ (масъул котиб), Ислом ШОҒУЛОМОВ, Тўхтамурод ТОШЕВ (бош муҳаррир ўринбосари), Хайрулла ЖЎРАЕВ, Шоқосим ШОИСЛОМОВ, Шуҳрат ЖАББОРОВ (бош муҳаррир ўринбосари).

Хатлар ва оммавий ишлар бўлими — 33-11-49, 32-53-15.
Қабулхона — 33-65-45, 32-55-15.

Реклама ва эълонлар бўлими — 33-38-55, 32-54-12.

ВИЛОЯТ МУХБИРЛАРИ:
Андижонда — 5-27-11; Жиззахда — 3-31-86; Нукусда — 7-58-83; Самарқандда — 35-22-90;
Бухорода — 3-54-87; Навоийда — 3-74-76; Қаршида — 3-25-79; Урганчда — 6-51-35;
Гулистонда — 2-26-22; Наманганда — 6-43-43; Қумқўрғонда — 52-624; Фарғонада — 26-37-16.

• Рўйхатдан ўтиш тартиби №00 120. • Газета офсет усулида А – 2 форматида босилади. • Ҳажми 2 босма табоқ. • Босишга топшириш вақти – 21.00. Топширилди – 24.00. Г – 1228, 72841 нусхада босилди.

Навбатчи муҳаррир: Н. ЖАЛИЛОВ, навбатчи: М. ҚИЁМОВ.

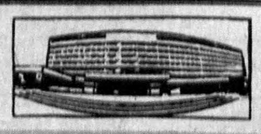

МАНЗИЛИМИЗ: 700083, ТОШКЕНТ, МАТБУОТЧИЛАР КЎЧАСИ, 32-УЙ.

«Шарқ» нашриёт - матбаа концерни босмахонаси. Корхона манзили «Буюк Турон» кўчаси, 41 - уй.