ЎЗБЕКИСТОН — ШОДЛИГУ БАХТ УММОНИМ, ИЙМОН, ЭЪТИҚОДИМ, ЭРКИМ ЧАМАНИ!

ИНСОНГА НАФ КЕЛТИРИШ — ОЛИЙ ВАХТ

ISHONCH

ЎЗБЕКИСТОН КАСАБА УЮШМАЛАРИ ФЕДЕРАЦИЯСИ ГАЗЕТАСИ

2002 йил 28 август, чоршанба №138 (1355)

СЕШАНБА, ЧОРШАНБА, ЖУМА ВА ШАНБА КУНЛАРИ ЧИҚАДИ

ТУҲФА

Мирзаобод туманининг Наврўз қишлоғида 450 ўқувчига мўлжалланган янги ижтимоий-иқтисодий касб-ҳунар коллежи очилди.

- Ўқув муассасамизда бўлғуси мутахассисларни тайёрлаш учун барча шароит яратилган,- дейди коллеж директори У.Бўронов. Учта қаватда ёруғ ва шинам синф хоналари жойлашган. Иккита компьютер синфида энг замонавий 26 та компьютер ўрнатилган. Теннис, футбол, волейбол майдончалари бунёд этилган.

Коллеж банк соҳаси мутахассисларини - бухгалтер, ҳуқуқшунос, иқтисодчи-ҳуқуқшуносларни тайёрлайди.

ЯНГИ ИНШООТЛАР БИЛАН ТАНИШУВ



Истиқлол байрами арафасида мамлакатимизда кўплаб иншоотлар фойдаланишга топширилмоқда. Уларнинг айримлари саноат корхоналари бўлса, баъзилари маънавиятимизни юксалтиришга хизмат қиладиган иншоотлар, йўллар, кўприклардир. Бу бинолар, йўллар, кўприклар мамлакатимизда турли жабҳаларда, жумладан, иқтисодиёт ва маънавият соҳаларида изчиллик билан амалга оширилаётган ислоҳотларнинг амалий натижасидир.

27 август куни Ўзбекистон Республикаси Президенти Ислом Каримов пойтахтимизда фойдаланишга топширилган ана шундай иншоотларни кўздан кечирди.

Давлатимиз раҳбари дастлаб Фарҳод, Усмон Носир, Гавҳар, Ҳамза Умаров кўчалари чорраҳасида - Жанубий вокзал рўпарасида бунёд этилган улкан кўприкни кўздан кечирди.

Тошкент кичик ҳалқа йўли пойтахтимизда амалга оширилаётган улкан бунёдкорлик ишларининг ёрқин намунасидир. Ушбу лойиҳани амалга ошириш жараёнида 30 километрдан ортиқ узунликдаги йўл жаҳон андозалари талаблари даражасида қурилмоқда, таъмирланмоқда. Бу йўналишда қатновни тезлаштириш, тартибга солиш мақсадида бир-биридан маҳобатли кўприклар, йўл ўтказгичлар бунёд этиляпти. Натижада қурувчиларимиз кўприксозликда катта тажриба тўплади. Бунинг эътирофи сифатида шуни айтиш мумкинки, бугунги кунда МДҲда кўприкни тез ва сифатли қуриш борасида қурувчиларимизнинг олдига тушадигани камдан-кам топилади.

Янги кўприк ва унга туташ йўлларнинг умумий узунлиги 6,6 километр бўлиб, иншоотни бунёд этишга 5 миллиард сўмдан ортиқ маблағ сарфланди. Натижада бу ерда қатнов тезлиги ва тартиби тубдан яхшиланди.

Ислом Каримов янги кўприкни кўздан кечирар экан, ўтган бир неча йил ичида қурувчиларимиз кўприксозликда бой тажриба тўплаганини алоҳида таъкидлади.

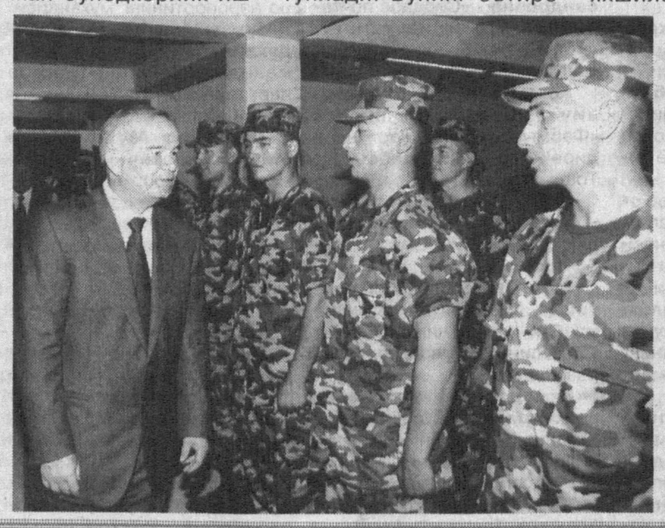
- Тўпланган тажрибадан ижобий хулосалар ясаб, қурилишларни иложи борича тез ва кам маблағ сарфлаб фойдаланишга топширишга ҳаракат қилишимиз керак, - деди Президентимиз. - Бунинг учун янги қурилиш технологияларини кенгроқ жалб этиш даркор. У нафақат кўприк, балки йирик корхоналар, йўллар қуришга ҳам асқотадиган, яъни универсал ва самарали бўлмоғи лозим.

Ислом Каримов Шаҳидлар хотираси ёдгорлик мажмуида бунёд этилган Қатағон қурбонлари хотираси музейини бориб кўрди.

Бу янги музейда халқимизнинг Чор Россияси истилосидан мустақилликкача бўлган даврда кўрган жабру ситамлари қатағон мавзуи орқали акс эттирилган. Экспонатлар Ўрта Осиёнинг Россия империяси томонидан босиб олиниши ва халқ озодлик қўзғолонларидан мустақилликкача бўлган даврда кечган машъум воқеалардан сўзлайди.

Тарихимизнинг аянчли даврлари акс эттирилган лавҳалар ёнидаги битикларда «қулоқлаштириш» кампанияси даврида 60 мингдан зиёд ҳамюртимиз Украина, Шимолий Кавказ ва олис Сибирга сургун қилингани, ўтган асрнинг бошидан 40-йилларигача 450 минг ватандошимизга нисбатан «жиноий иш» очилгани, «пахта иши» даврида эса 25 минг киши ҳибсга олиниб, 4,5 мингги жавобгарликка тортилганини билиб олиш мумкин.

(Давоми 3-бетда)





Ўзбекистон Республикаси Президентининг ФАРМОНИ

Ўзбекистон Республикаси мустақиллигининг ўн бир йиллиги муносабати билан давлат хизматчилари ҳамда ишлаб чиқариш ва иқтисодий-ижтимоий соҳалар ходимларидан бир гуруҳини мукофотлаш ҳақида

Мамлакатимизнинг иқтисодий салоҳиятини янада юксалтириш, ислоҳотларни муваффақиятли амалга оширишдаги катта хизматлари, кўп йиллик самарали меҳнати билан саноат, қишлоқ ва сув хўжалиги, қурилиш, транспорт, алоқа соҳаларини ривожлантиришга ҳамда қонунчиликни мустаҳкамлашга қўшган салмоқли ҳиссаси, ижтимоий ҳаётдаги фаол иштироки учун қуйидагиларга фахрий унвонлар берилсин:

«ЎЗБЕКИСТОН РЕСПУБЛИКАСИДА ХИЗМАТ КЎРСАТГАН ПАХТАКОР»

Абдиев Суюн Мажитович - Қарши туманидаги Собир Раҳимов номли ширкат хўжалиги раиси, Қашқадарё вилояти

Абдихаликов Джуман - Сайхунобод туманидаги «Жуман ота» фермер хўжалиги бошлиғи, Сирдарё вилояти

Адилов Амиртош Эргашевич - Пахтачи туманидаги Ш.Назаров номли ширкат хўжалиги раиси, Самарқанд вилояти

Бобахожиев Мухтор - Учқўрғон туманидаги «Қайқиобод» ширкат хўжалигининг бош пудратчиси, Наманган вилояти

Каримов Аширмат Юсупалиевич - Ўртачирчиқ туманидаги Охунбобоев номли ширкат хўжалигининг бош пудратчиси, Тошкент вилояти

Пўлатов Даврон Умарович - Булоқбоши туманидаги Алишер Навоий номли ширкат хўжалигининг бош пудратчиси, Андижон вилояти

«ЎЗБЕКИСТОН РЕСПУБЛИКАСИДА ХИЗМАТ КЎРСАТГАН ҚИШЛОҚ ХЎЖАЛИК ХОДИМИ»

Бахридинов Салохидин - Охунбобоев туманидаги А.Раҳмонов номли ширкат хўжалигининг агрономи, Фарғона вилояти

Мурадов Хуррам Эгамбердиевич - Иштихон туманидаги «Туркистон» ширкат хўжалигининг пудратчиси, Самарқанд вилояти

Орипов Шамсутдин - Вилоят қишлоқ ва сув хўжалиги бошқармаси бошлиғининг биринчи ўринбосари, Сурхондарё вилояти

Турдиев Муяссар Нажмиевич - Пешку туманидаги Й.Эргашев номли ширкат хўжалигининг бош пудратчиси, Бухоро вилояти

Хакимов Маткарим - Урганч туманидаги «Урганч» ширкат хўжалигининг бош пудратчиси, Хоразм вилояти

Ҳайдаров Валижон - Олтинкўл туманидаги С.Ашуров номли ширкат хўжалиги раиси, Андижон вилояти

«ЎЗБЕКИСТОН РЕСПУБЛИКАСИДА ХИЗМАТ КЎРСАТГАН ПИЛЛАЧИ»

Бахрамова Иноятхон - Тошлоқ туманидаги «Фарғона» ширкат хўжалигининг пудратчиси, Фарғона вилояти

Юсупова Эркингуль - «Хўжайли пилла» ҳиссадорлик жамияти раиси, Қорақалпоғистон Республикаси

«ЎЗБЕКИСТОН РЕСПУБЛИКАСИДА ХИЗМАТ КЎРСАТГАН ЧОРВАДОР»

Досанов Мамбет Халыкович - Томди туманидаги «Аяққудуқ» ширкат хўжалигининг бош пудратчиси, Навоий вилояти

Максудов Абдурахмон - Нуробод туманидаги «Жом» ширкат хўжалигининг бош пудратчиси, Самарқанд вилояти

«ЎЗБЕКИСТОН РЕСПУБЛИКАСИДА ХИЗМАТ КЎРСАТГАН ИРРИГАТОР»

Джурабеков Заир Ҳакимович - Зарафшон водийси сув хўжалиги бошқармаси бошлиғи, Самарқанд вилояти

Ибрагимов Рустамжан Ахмаджанович - Вилоят сув кўтариш иншоотлари, энергетика ва алоқа бошқармасининг устаси, Сирдарё вилояти

Нарзиев Тура Икромович - «Аму-Бухороканалқурилиш» ҳиссадорлик жамиятининг 4-механизациялашган кўчма колоннаси экскаваторчиси, Бухоро вилояти

Нишонов Маҳамадҳаққул - «Андижон» сув омборидан фойдаланиш бошқармаси бошлиғи, Андижон вилояти

Усмонов Асрор - Вилоят қишлоқ ва сув хўжалиги бошқармаси бошлиғининг сув масалалари бўйича биринчи ўринбосари, Қашқадарё вилояти

Кудратов Мумин Қўшмурадович - «Жиззахсувқурилиш» бошқармасига қарашли 2-механизациялашган кўчма колоннанинг қувур ётқизувчилар бригадаси бошлиғи, Жиззах вилояти

«ЎЗБЕКИСТОН РЕСПУБЛИКАСИДА ХИЗМАТ КЎРСАТГАН САНОАТ ХОДИМИ»

Болтаев Музафар Пардаевич - «Қизилқумнодирметаллолтин» концерни «Саноаттехназорат» агентлигининг Қизилқум кон-техника ҳудудий бирлашмаси бошлиғи

Жуманиязов Раджап Солаевич - «Қизилқумцемент» акциядорлик жамиятининг бош директори, Навоий вилояти

Пряхин Геннадий Федорович - «Энерготаъмир» акциядорлик жамиятининг таъмирлаш цехи бошлиғи, Тошкент шаҳри

Хайиткулов Тухташбай - «Олмалиқ кон-металлургия комбинати» очиқ акциядорлик жамияти мис эритиш заводининг катта устаси, Тошкент вилояти

Щербаков Сергей Григориевич - «Ўзқишлоқхўжаликмаш-холдинг» компаниясига қарашли Тошкент трактор заводи конструктори

Қулназаров Батирбай Мусаевич - «Ўзбурнефтегаз» ҳиссадорлик компаниясига қарашли Устюрт қидирув-бурғулаш бошқармасининг бош геологи, Қорақалпоғистон Республикаси

«ЎЗБЕКИСТОН РЕСПУБЛИКАСИДА ХИЗМАТ КЎРСАТГАН ҚУРУВЧИ»

Закиров Батыр Иркинович - «12-трест» акциядорлик жамияти бошқаруви раиси, Тошкент шаҳри

Сапаев Болтабой - «Хоразмжамоақурилиш» трестига қарашли Янгиариқ кўчма механизациялашган жамланмасининг бригада бошлиғи, Хоразм вилояти

Таджибаев Абдурахим - «Наманганқурилиш» акциядорлик жамиятига қарашли 3-Наманганқурилиш бошқармасининг бригада бошлиғи, Наманган вилояти

Усманов Бахрам Азамович - «Фарғонаавтойўл» давлат акциядорлик бирлашмаси раиси, Фарғона вилояти

«ЎЗБЕКИСТОН РЕСПУБЛИКАСИДА ХИЗМАТ КЎРСАТГАН ИҚТИСОДЧИ»

Джўраев Абдивохид Маматқулович - Қишлоқ ва сув хўжалиги вазирининг иқтисодий масалалар бўйича ўринбосари

Набиходжаев Аббас Абдупаттахович - Макроиқтисодиёт ва статистика вазирлигининг Пул муомаласи, нархлар ва молиявий балансlар бўлимининг бошлиғи

«ЎЗБЕКИСТОН РЕСПУБЛИКАСИДА ХИЗМАТ КЎРСАТГАН ЮРИСТ»

Йўлдошев Абдуқаххор Абдурахмонович - Ўзбекистон Республикаси Олий Мажлиси котибиятининг юридик бўлими мудири

«ЎЗБЕКИСТОН РЕСПУБЛИКАСИДА ХИЗМАТ КЎРСАТГАН ТРАНСПОРТ ХОДИМИ»

Ниязов Дильмурат Мухамедович - «Ўзбекистон ҳаво йўллари» Миллий авиакомпанияси «Ўзаэронавигация» Маркази ҳаводаги ҳаракатларни бошқаришнинг автоматлаштирилган тизими Тошкент марказининг парвозлар раҳбари - ҳаракат бўлими йўриқчиси

Турдиев Таир Адилович - «Ўзбекистон локомотив» депосининг электровоз машинисти

Файзуллаев Равшан Фатҳуллаевич - Тошкент шаҳар ҳокимининг биринчи ўринбосари - «Тошшаҳарйўловчитранс» давлат уюшмаси бошқаруви раиси

«ЎЗБЕКИСТОН РЕСПУБЛИКАСИДА ХИЗМАТ КЎРСАТГАН АЛОҚА ХОДИМИ»

Кобилов Вали - «Алоқаинвест» акциядорлик жамиятининг Жиззах механизациялашган кўчма колоннаси бошлиғи, Жиззах вилояти

Юсупов Нурбой Балтаевич - «Сурхондарётелеком» шўъба корхонаси Термиз шаҳар филиалининг кабелчи-пайвандчиси, Сурхондарё вилояти

(Давоми 2-3-бетларда)

Самарқанд шаҳри марказида яна бир янги муҳташам бино қад ростлади. Мамлакатимиз мустақиллигининг 11 йиллиги ҳамда Қарияларни қадрлаш йили муносабати билан барпо этилган бинода вилоят оқсоқоллар кенгаши, «Маҳалла» ҳамда «Нуроний» жамғармасининг вилоят бўлимлари фаолият олиб боради.

ЗАМОНАВИЙ, МУҲТАШАМ

Таъкидлаш жоизки, айни пайтда вилоятдаги барча маҳаллаларда ободончилик ва бошқа тадбирлар изчиллик билан давом этмоқда.

Янги марказнинг очилишига бағишланган тантанада нуронийлар, вилоят фаоллари қатнашди. Янги бино қурилишида фидойилик кўрсатган илғор қурувчилар ҳамда намунали маҳалла фаолларига совғалар топширилди.

Тантанада Самарқанд вилоят ҳокими Ш.Мирзиёев иштирок этди.

(ЎзА).

Иккинчи чақириқ Ўзбекистон Республикаси Олий Мажлиси тўққизинчи сессиясининг очилиши тўғрисида

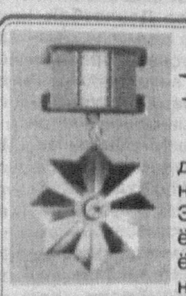
Иккинчи чақириқ Ўзбекистон Республикаси Олий Мажлисининг тўққизинчи сессияси 29 август куни эрталаб соат 10 да Ўзбекистон Республикаси Олий Мажлисининг мажлислар залида очилади.

Ўзбекистон Республикаси Олий Мажлиси депутатлари диққатига

Ўзбекистон Республикаси Олий Мажлиси депутатлари 28 август куни соат 9.00 дан 18.00 га қадар ва 29 август куни соат 8.30 дан 10.00 га қадар Ўзбекистон Республикаси Олий Мажлисида рўйхатга олинади.

Сиёсий партияларнинг Олий Мажлис депутатлари фракциялари ва депутатлар блоклари таркибига кирадиган депутатлар диққатига

Олий Мажлисда 28 август куни соат 13.00 да сайловчилар ташаббускор гуруҳларининг Олий Мажлис депутатлари блоки, соат 15.00 да «Адолат» Социал-демократик партиясининг фракцияси ҳамда ҳокимият вакиллик органларининг Олий Мажлис депутатлари блоки йиғилишлари ўтказилади.



Ўзбекистон Қаҳрамонлари

ЯККАҚИШЛОҚ ЧИНОРЛАРИ

Кўнгил гоҳида кўп нарсани сезади. Эзилиб ёққан ёмғирдан сўнг ён-атроф яшнаб, яшариб кетди. Ўт-ўланлар, гуллар иси димоққа уфуради. Ўз касбининг билимдони, моҳир ташкилотчи Марат Зокиров тегишли идорадан чиқиб, хиёбон томон бораркан, вужудини ҳаяжон қамраганди. Боиси 36-мактаб директорлигига тавсия этишганди. Синовли онлар бошланди. Бахтига жамоа уни илиқ қаршилади. Янги раҳбар илм масканида соғлом, ишчанлик муҳитини яратиш, таълим-тарбия ишларини янги поғонага кўтариш учун тинмай изланди. Энг яхши ўқитувчиларни жалб этиб, уларнинг кўнгилдагидек ишлашлари учун шароит яратди. Тез орада мактабда иссиқхона, спорт зали барпо этилди. «Оила, мактаб, жамоатчилик» тизими қўлланила бошланди. Вақт ўтиши билан мактаб иқтисодиёти ички омиллар ҳисобига мустаҳкамланди. Мактабга Зокир Норматов номи берилиб, ажойиб педагогга эҳтиром сифатида унга бюст ўрнатилди.

Жиззахда илк бор А.Қодирий номли Жиззах Давлат педагогика институти қошида иқтидорли болалар лицейи ташкил этилди.

Не бахтки унга ота ўғил Марат Зокиров раҳбар этиб тайинланди. Олийгоҳнинг энг яхши профессорлари, фан номзодлари ёшларга одамийликдан сабоқ бердилар. Ҳар бир фанни чуқур ўргатишга эътибор кучайди.

Талабалар сони ошгач, янги ўқув корпуси қурилиб, у замонавий тарзда жиҳозланди. Бир жойда ўрта мактаб ва лицей... Ҳамжиҳатлик, изланиш туфайли ишлар юришди. Иқтидорли ўқувчилар орасидан кураш бўйича ўта оғир вазнда Ўзбекистоннинг олти карра чемпиони, Марказий Осиё ўйинларининг уч карра чемпиони Лазизбек Зокиров, Зулфия номидаги Давлат мукофоти лауреати, инглиз тилидаги қатор китоблар муаллифи Дилфуза Ражапова каби ажойиб инсонлар етишиб чиқди. Эндиликда эл ардоқлаган тиббиёт фанлари докторлари Фарҳод Назиров, Каромат Сиддиқова, масъул вазифаларда ишлаётган Суннат Субхонқулов, Баҳром Мамажонов, Эргаш Жабборов, Ҳамроқул Ҳазратқулов каби ўнлаб кишилар Марат акани устоз дея эъзозлашади.

Гулларга, кўркам дов-дарахтларга бурканган лицей ҳовлисини кўриб, ҳавасингиз келади. Беихтиёр ажойиб чинор дарахтига кўзингиз тушади. Айтишларича, Марат ака мактаб остонасига қадам қўйганида илк бор қўлига қалам тутқазган устози Олим ота билан биргаликда экишган экан. Мана ҳозир азим чинор виқор билан кўкка бўй чўзган!

Жамоада 63 нафар ўқитувчи бўлиб, улардан 2 нафари профессор, 8 фан номзоди ҳормай-толмай меҳнат қилмоқда. Мамажон Зокиров, Ўринбой Абдуллаев, Ширинай Эшпўлатова, Исомиддин Икромовларнинг бой иш тажрибалари оммалаштириб борилмоқда. Яқинда лицей компьютерлари интернетга уланди. Бу ёшларга катта имконият яратди. Шунинг учун ҳам 30 нафар иқтидорли талаба республика миқёсидаги олимпиадаларда фахрли ўринларни эгаллашди.

Лицей директори, Ўзбекистонда хизмат кўрсатган халқ таълими ходими Марат ака Зокировнинг кўп йиллик изланишлари, касб-корига садоқати, фидойилиги унга омад келтирди. У республикамиз Президенти Фармонига кўра «Ўзбекистон Қаҳрамони» юксак унвони ҳамда олий нишон - «Олтин Юлдуз» медалига сазовор бўлди. Биз уни табриклагани борган куни файзли ҳовлиси қариндош-уруғ, қўни-қўшни, қадрдонларга тўла эди. Домланинг чеҳрасидан нур ёғилар, хурсандчилигини яширолмай, бахтдан, ҳаяжондан энтикарди. Бундай ажойиб кунлар ҳар кимга ҳам насиб этсин!

Абдуманнон АЗИМОВ.

ВАТАННИНГ ЮКСАК МУКОФОТЛАРИ

(Боши 1-бетда)

Фидокорона меҳнати ва эришаётган ютуқлари билан давлатимизнинг мустақиллигини мустаҳкамлаш, иқтисодий қудратини оширишга, шахсий ибрати билан халқимизни, айниқса, ёш авлодни миллий ва умуминсоний қадриятлар руҳида тарбиялашга қўшган улкан ҳиссаси, меҳнатсеварлиги, ватанпарварлиги, жамоат ишларидаги фаоллиги билан умумхалқ иззат-ҳурматига сазовор бўлганлиги учун қуйидагилар мукофотлансин:

«ЭЛ-ЮРТ ҲУРМАТИ» ОРДЕНИ БИЛАН

Авезниязов Юлдаш Жуманиязович - Элликқалъа туманидаги «Сарибий» фермер хўжаликлари уюшмаси раиси, Қорақалпоғистон Республикаси

Атабаев Алишер Абдужалилович - Фарғона вилояти ҳокими

Бадалов Қаҳрамон Розикович - «203-хўжаликлараро кўчма механизациялашган колонна» акциядорлик жамиятининг сувоқчи-бўёқчилар бригадаси бошлиғи, Бухоро вилояти

Букаев Джандилла Убайдуллаевич - Конимех туманидаги «Конимех» ширкат хўжалиги раиси, Навоий вилояти

Бурханов Зарип - Китоб туманидаги «Китоб» ширкат хўжалиги раиси, Қашқадарё вилояти

Вахабов Халил - Собир Раҳимов туманидаги «Чимбой» маҳалла фуқаролар йиғини раиси, Тошкент шаҳри

Жўраева Хабиба - Чиноз туманидаги «Йўлтушган» ширкат хўжалигининг бош пудратчиси, Тошкент вилояти

Исматуллаев Рустам Маҳмудович - Поп тумани ҳокими, Наманган вилояти

Кадирова Саноат - Ўзбекистон кўзи ожизлар жамиятининг Сирдарё вилояти бўлими бошқаруви раиси, Сирдарё вилояти

Нодиров Барат - Жомбой туманидаги «Ҳақиқат» ширкат хўжалиги раиси, Самарқанд вилояти

Норқўзиев Раимқул - Бахмал туманидаги «32-автокорхона» акциядорлик жамияти бошқаруви раиси, Жиззах вилояти

Сатторов Султон Темирович - Сариосиё туманидаги И.Диёров номли ширкат хўжалиги раиси, Сурхондарё вилояти

Якубов Тиллаволди - Асака тумани ҳокими, Андижон вилояти

Курбаниязов Мадрахим - «Урганч экскаватор заводи» ҳиссадорлик жамияти директори, Хоразм вилояти

Республикамизнинг саноат, қишлоқ ва сув хўжалиги, қурилиш, транспорт, алоқа ва хизмат кўрсатиш соҳаларини жаҳон андозалари асосида юксалтириш, фан-техника ютуқлари ва янги технологияни ишлаб чиқаришга жорий этиш, аҳолининг турмуш фаровонлигини ошириш, тинчлик ҳамда барқарорликни мустаҳкамлаш йўлидаги кўп йиллик фидокорона меҳнатлари учун қуйидагилар мукофотлансин:

«МЕҲНАТ ШУҲРАТИ» ОРДЕНИ БИЛАН

Абулкасимов Журабой - Зомин туманидаги «Абулқосим ота» фермер хўжалиги бошлиғи, Жиззах вилояти

Азимов Омиль Одилович - Яккасарой туманидаги «Тоштўқимачи» ҳиссадорлик жамиятининг пардозлаш цехи бошлиғи, Тошкент шаҳри

Акрамов Дедамирза Муминович - Янгиқўрғон туманидаги «Исковот» ширкат хўжалигининг бош пудратчиси, Наманган вилояти

Акрамова Рахида Агзамовна - Чирчиқ шаҳридаги «Трансформатор» акциядорлик жамиятининг бўёқчиси, Тошкент вилояти

Алиев Абиджан Носирович - Юнусобод туманидаги «8-автосарой» акциядорлик жамиятининг чилангари, Тошкент шаҳри

Алимова Шахзодахон Латиповна - «Фарғона ипгазлама ишлаб чиқариш» акциядорлик жамиятининг тўқувчиси, Фарғона вилояти

Аренкин Евгений Иванович - «Ўзбекистон металлургия комбинати» акциядорлик ишлаб чиқариш бирлашмаси бош директорининг биринчи ўринбосари - бош муҳандиси

Атамуратова Гулчехра Ниязимбетовна - Элликқалъа туманидаги «Элтекс» ҳиссадорлик жамиятининг йигирувчи-оператори, Қорақалпоғистон Республикаси

Атакузиев Абдулатиб Хожиакбарович - Олтиариқ туманидаги «Тонг» ширкат хўжалигининг комбайнчиси, Фарғона вилояти

Ахмедова Рўзахон Аминжановна - Асака шаҳридаги Амир Темур номли маҳалла фуқаролар йиғини раиси, Андижон вилояти

Ахмедова Улғузи Хайдаровна - Қизириқ туманидаги «Янги йўл» ширкат хўжалигининг пудратчиси, Сурхондарё вилояти

Ахмедова Фаридахон - Наманган туманидаги «Ғайрат» ширкат хўжалиги раиси, Наманган вилояти

Бобоев Рузимурот Алиевич - Каттақўрғон туманидаги Мирзо Улуғбек номли ширкат хўжалигининг пудратчиси, Самарқанд вилояти

Бўстонов Рустамжон - Баликчи туманидаги Охунбоев номли ширкат хўжалигининг бош пудратчиси, Андижон вилояти

Дехконов Абдимумин Аманбаевич - «Ангрен» кўмир конининг экскаваторчиси, Тошкент вилояти

Джумагалдиев Мухамет Рўзимович - Республика Марказий банки бошқаруви раисининг биринчи ўринбосари

Джумамуратова Клара Шахназаровна - «Феруз-Хоразм» тикувчилик ҳиссадорлик жамияти бошқаруви раиси, Хоразм вилояти

Дўсмуродов Санақул Ҳайдарович - Тайлоқ туманидаги «Боғизағон» ширкат хўжалигининг агрономи, Самарқанд вилояти

Жамилов Акбар - Нарпай тумани ҳокими, Самарқанд вилояти

Жуманазаров Деҳқон - Бўка туманидаги Б.Умаров номли ширкат хўжалигининг пудратчиси, Тошкент вилояти

Зикриёев Эркул - «Ўзпахтасаноат» уюшмаси раиси

Ибодуллаев Жуманазар Аллабергановић - «Хоразмсувқурилиш» тресті бошқарувчиси, Хоразм вилояти

Игнатьев Юрий Федорович - «Ўзбекистон темир йўллари» компанияси алоқа ва сигналлаштириш марказининг бошлиғи

Кадирова Саноат - Ўзбекистон кўзи ожизлар жамиятининг Сирдарё вилояти бўлими бошқаруви раиси, Сирдарё вилояти

Исломова Лазокат - Тошкент шаҳар ҳокимлиги ободонлаштириш бош бошқармаси агрономи, Тошкент шаҳри

Исмаилов Улугбек Мирабидович - «Ўзэлтехсаноат» уюшмаси «Дойче Кабель» қўшма корхонасининг раҳбари

Исмоилов Холмурод Кудратович - Хатирчи туманидаги А.Ёрлақабов номли ширкат хўжалигининг механизатори, Навоий вилояти

Каданцева Валентина Муталибовна - «Ўзбекистон ҳаво йўллари» Миллий авиакомпанияси «Uzbekistan Airways Technics» корхонасининг менежери

Ким Лев Прокофьевич - «Ўзбектрансқурилиш» давлат уюшмаси раисининг ўринбосари

Костин Леонид Андреевич - «Тошиссиқлиққуввати» ишлаб чиқариш бирлашмасининг бош директори, Тошкент шаҳри

Кучкоров Олимбой - Урганч туманидаги «Пахтакор» ширкат хўжалигининг бош пудратчиси, Хоразм вилояти

Мавлонов Тожибой - Оққўрғон туманидаги «Автобус-такси саройи» акциядорлик жамиятининг навбатчи механиги, Тошкент вилояти

Мадаминов Набижон Абдусатторович - Мингбулоқ туманидаги «Машина-трактор парки» акциядорлик жамиятининг механизатор-оператори, Наманган вилояти

Маманов Эштемир Равшанович - Чироқчи туманидаги «Бешчашма» ширкат хўжалигининг бош пудратчиси, Қашқадарё вилояти

Мамедова Гузаль Муратовна - Сайхунобод туманидаги «Пахтакон» кичик корхонаси раҳбари, Сирдарё вилояти

Мирзаева Мунира Фаттаховна - Миробод туманидаги «Шаҳарйўлқурилиш-таъмирлаш» тресті бошқармасининг асфальт ётқизувчиси, Тошкент шаҳри

Назаров Бахтиёр - Бектемир туманидаги «Иргидромаш» акциядорлик жамияти бошқаруви раиси, Тошкент шаҳри

Назаров Дарьябай - Бўзатов туманидаги «Еркиндарья» ширкат хўжалигининг катта молбоқари, Қорақалпоғистон Республикаси

Насруллаев Ислом Сайфуллаевич - Жондор туманидаги «Сепатта» қишлоқ фуқаролар йиғини раиси, Бухоро вилояти

Нигматиллаев Халдар Тўйчиевич - Ўртачирчиқ туманидаги «Қорасув» ширкат хўжалигининг пудратчиси, Тошкент вилояти

Одамбаева Ольяжан - Хонқа туманидаги «Дўстлик» ширкат хўжалигининг пудратчиси, Хоразм вилояти

Оллаберганов Оллаберган Хаитбоевич - Боғот тумани ҳокими, Хоразм вилояти

Оллодўстов Орол - Ғузор туманидаги Охунбобоев номли ширкат хўжалигининг пудратчиси, Қашқадарё вилояти

Омонов Номон - Олтиариқ тумани ҳокими, Фарғона вилояти

Ортиқов Абдусамад Бердимуродович - Қамаши туманидаги «Чим» ширкат хўжалигининг бош пудратчиси, Қашқадарё вилояти

Ражабов Бобоёр - Навоий туманидаги «Лочин» фермер хўжалиги бошлиғи, Навоий вилояти

Рахмонов Тўра Хўжаёрович - Нишон туманидаги «Хўжаёр ота» фермер хўжалиги бошлиғи, Қашқадарё вилояти

Салимова Оминахон - Пахтаобод туманидаги Ғ.Ёқубов номли ширкат хўжалигининг бош пудратчиси, Андижон вилояти

Сафариев Ринат Мидахатович - «159-қурилиш тресті» акциядорлик жамияти бошқаруви раиси, Тошкент шаҳри

Соатов Ҳалил Қудратович - Касби тумани ҳокими, Қашқадарё вилояти

Толипов Собитжон Садыкджанович - «Тошшаҳарнур» корхонаси раҳбари, Тошкент шаҳри

Тураев Азиз Дамирович - Миробод тумани ҳокими, Тошкент шаҳри

Умматов Шавкат Турсунович - Оқолтин туманидаги Мирзо Улуғбек номли ширкат хўжалиги раиси, Сирдарё вилояти

Хайитов Абдуманнон Тўхтаевич - Денов туманидаги «Т.Хайитов» фермер хўжалиги бошлиғи, Сурхондарё вилояти

Хамидов Ибрагим Исаевич - «Ўзбекэнерго» давлат акциядорлик компаниясига қарашли Фарғона магистрал электр тармоқлари корхонаси директори

Хасанов Бекмамат Рахимович - Тўрткўл туманидаги «Намуна» ширкат хўжалигининг бош пудратчиси, Қорақалпоғистон Республикаси

Хатамов Абдуразоқ - Ховос туманидаги «Камолиддин» фермер хўжалиги бошлиғи, Сирдарё вилояти

Хатамов Рахмат Бакаевич - «Ўзэлектромонтаж» акциядорлик жамияти «Бухоромонтаж» бошқармасининг шўъба корхонаси бошлиғи, Бухоро вилояти

Холматов Рустам Қурбонназарович - Вилоят ҳокимининг биринчи ўринбосари - қишлоқ ва сув хўжалиги бошқармаси бошлиғи, Тошкент вилояти

Хошимов Тоҳир Абдумухторович - Жалақудуқ туманидаги Амир Темур номли ширкат хўжалигининг механизатори, Андижон вилояти

Хужақулов Тошкувват - Пастдарғом туманидаги «Чимбойобод» ширкат хўжалигининг пудратчиси, Самарқанд вилояти

Хусанов Нуритдин Низамович - Ўзбекистон Республикаси Бош вазири котибияти мудирининг индустрияни ривожлантириш масалалари бўйича ўринбосари

Чориев Барно Жабборовна - «Бухоротекс» ҳиссадорлик жамиятининг пардозлаш фабрикаси гул босиш цехи раклисти, Бухоро вилояти

Шамансуров Шаахрор Шамаксумович - «Ўзавтосаноат» уюшмаси бошқаруви раисининг ўринбосари

Шамуратов Норбай Ишкобилович - Жарқўрғон тумани ҳокими, Сурхондарё вилояти

Шербаев Ғафур Қобилович - Ургут туманидаги Ш.Рашидов номли ширкат хўжалигининг бош пудратчиси, Самарқанд вилояти

Эргашева Зебахон Захидовна - Ўзбекистон, туманидаги «Ишонч» ишлаб чиқариш жамиятининг цех бошлиғи, Фарғона вилояти

Эргашева Патила - Бувайда туманидаги «Дўстлик» ширкат хўжалигининг бош пудратчиси, Фарғона вилояти

Юлдашев Рахимджан - Миробод туманидаги «Ўзтемирйўлмаштаъмир» ишлаб чиқариш бирлашмасининг тепловоз цехи устаси, Тошкент шаҳри

Ватанимизда яшаётган барча миллат ва элатлар фарзандлари ўртасида ўзаро ҳамжиҳатлик ва тотувликни мустаҳкамлаш, хорижий мамлакатлар билан дўстлик ва ҳар тарафлама ҳамкорликни ривожлантиришдаги катта хизматлари, иқтисодий-ижтимоий соҳалар ва бошқарув идораларидаги узоқ йиллик фидокорона меҳнати билан миллий тараққиётимизга қўшган самарали ҳиссаси учун қуйидагилар мукофотлансин:

«ДЎСТЛИК» ОРДЕНИ БИЛАН

Аббасова Галина Николаевна - «Қашқадарётелеком» шўъба корхонаси Яккабоғ филиалининг алоқачи-телефончиси, Қашқадарё вилояти

Аветян Зинаида Христофоровна - Самарқанд шаҳридаги «8-Март» акциядорлик жамиятининг етакчи муҳандис-технологи, Самарқанд вилояти

Адейкин Геннадий Николаевич - Урганч шаҳридаги «Ўзтрансқурилиш» трестининг «3-қурилиш монтаж поезди» ҳиссадорлик жамияти дурадгори, Хоразм вилояти Алексеенко Евгений Евгеньевич - «Ўзкоммунхизмат» агентлигининг лойиҳа бош муҳандиси

Алиходжаев Осимхон Сагдуллаевич - Ўзбекистон Республикаси Бош вазири биринчи ўринбосари котибиятининг мудири Алланазаров Реипназар Курбаназарович - Нукус туманидаги «Кердер» ширкат хўжалигининг бош пудратчиси, Қорақалпоғистон Республикаси

Бабажанов Машариб Сапаевич - Хива туманидаги «Ўзбекистон» ширкат хўжалигининг бош пудратчиси, Хоразм вилояти

Баҳматов Низом - «Наврўз» халқаро хайрия жамғармаси Қашқадарё вилояти бўлимининг раиси

Бегматов Усмонали - «Нуроний» жамғармаси Фарғона вилояти бўлимининг раиси

Бердибеков Халикберди - Мирзачўл туманидаги Абай номли ширкатлар бирлашмаси раиси, Жиззах вилояти

Болтабоев Абдунаби Собиржонович - Косонсой туманидаги «Дўстлик» ширкат хўжалигининг бош пудратчиси, Наманган вилояти

Болусов Данияр Расулметович - Сирғали туманидаги «Қўприккурилиш» трестининг 13-отряди бошлиғи, Тошкент шаҳри

Букреев Дмитрий Алексеевич - Собир Раҳимов туманидаги 1-Тошкент босмахонасининг бош муҳандиси, Тошкент шаҳри

Бурганова Татьяна Васильевна - «Олмалиқ кон-металлургия комбинати» акциядорлик жамияти рух заводининг устаси

Вингурцев Виктор Николаевич - Бухоро шаҳридаги 2533-автожамланма ҳайдовчиси, Бухоро вилояти

Воинов Сергей Николаевич - «Ўзқишлоқўҳаликмашхолдинг» компанияси илмий-техника тараққиёти бошқармаси бошлиғи

Волков Виктор Николаевич - Навоий кон-металлургия комбинати Марказий кон бошқармасининг ҳайдовчиси, Навоий вилояти

Габзалилов Рашид Мусохонович - Ғаллаорол автомобил йўллари бошқармасининг автогрейдерчиси, Жиззах вилояти

Дадажонова Бизуро Абдукаюмовна - «Фарғона почтаси» акциядорлик жамияти Риштон филиалининг ҳиссадори-оператори, Фарғона вилояти

Дашкинов Гельдибой Намазбаевич - Беруний туманидаги «Шоббоз» ширкат хўжалигининг бош пудратчиси, Қорақалпоғистон Республикаси

Дементьева Зинаида Степановна - Зарафшон шаҳридаги «Велан» қўшма корхонаси директори, Навоий вилояти

Джумартов Шапўлат Ибраимович - Ангор туманидаги «Новшаҳар» ширкат хўжалигининг бош пудратчиси, Сурхондарё вилояти

Диваева Лилия Таминдаровна - Наманган шаҳар телекоммуникация боғламасининг телеграф алоқачиси, Наманган вилояти

Дусматова Шаира Мирзакаримовна - «Ўзмевасабзавотузумсаноат-холдинг» компаниясининг истиқболни белгилаш ва иқтисодий таҳлил бошқармаси бош мутахассиси

Ережепов Махсет Урынбаевич - «Сувоқова» ишлаб чиқариш бирлашмаси бошлиғи, Қорақалпоғистон Республикаси

Жиемуратова Айымхан Абдикаликовна - Қораўзак туманидаги «Олтин қўллар» жамиятининг тикувчиси, Қорақалпоғистон Республикаси

Ибрагимов Набижон - Давлатобод туманидаги «Назарбек» кўп тармоқли хусусий фирмаси бошлиғи, Наманган вилояти

Иванова Елена Евгеньевна - «Электрокимёзаводи» қўшма корхонасининг чилангари, Навоий вилояти

Исаева Галина Николаевна - Акмал Икромов туманидаги «Тошкентсут» акциядорлик жамиятининг устаси, Тошкент шаҳри

Ислямов Искандер - «Оҳалик-Ломанн-Парранда» Ўзбекистон-Германия қўшма корхонасининг ходими, Самарқанд вилояти

Ишков Вячеслав Алексеевич - Шайхонтоҳур туманидаги «Турон-Марказқурилиш» акциядорлик жамияти 5-қурилиш бошқармаси монтажчилар бригадасининг бошлиғи, Тошкент шаҳри

Капранова Валентина Дмитриевна - Бухоро нефтни қайта ишлаш заводи марказий лабораторияси бошлиғи, Бухоро вилояти

Касымова Клара Садиевна - Чилонзор туманидаги «8-темир бетон маҳсулотлари заводи» ҳиссадорлик жамиятининг арматурачиси, Тошкент шаҳри

Ким Марсиан Александрович - Урганч шаҳридаги А.Абдалов номидаги вилоят босмахонаси бош муҳандиси, Хоразм вилояти

Мадаминов Рузмамат - Хонқа туманидаги «Мадир» қишлоқ фуқаролар йиғини раиси, Хоразм вилояти

Мамадалиев Баходир Джурахонович - «Ўзмахсуссувдренаж» ассоциацияси раиси

Манакова Светлана Николаевна - Вилоят статистика бошқармасининг бошлиғи, Бухоро вилояти

Маҳкамов Абдурахман Касымович - Мирзо Улуғбек туманидаги «Тошкент лок-бўёқ заводи» акциядорлик жамиятининг техник-назорат бўлими бошлиғи, Тошкент шаҳри

Менгликулов Мамади Хажикулович - Деҳқонобод туманидаги «Деҳқонобод» ширкат хўжалигининг комбайнчиси, Қашқадарё вилояти

Мирзаев Фарух Тураханович - Яккасарой туманидаги «Гидропроект» акциядорлик жамияти директори, Тошкент шаҳри

Мирхабибов Адилжан Касымович - «Ўзагромашсервис» уюшмаси умумтаҳлил бошқармасининг бошлиғи

Муллаянов Ханиф Шарифович - «Медиз» Ўзбекистон-Буюк Британия-Россия-Германия қўшма корхонасининг чилангари, Тошкент вилояти

Мусина Любовь Фёдоровна - «Намангандонмаҳсулот» акциядорлик уюшмаси бош корхонасининг лаборанти, Наманган вилояти

Мусурманова Майрам - Ш.Рашидов туманидаги «Қўрғонтепа» қишлоқ фуқаролар йиғини хотин-қизлар комиссияси раиси, Сирдарё вилояти

Мўминова Зулфия Мардановна - Сирғали туманидаги «Мустақиллик» маҳалла фуқаролар йиғини хотин-қизлар комиссияси раиси, Тошкент шаҳри

Нигматова Вера Павловна - Янгийўл туманидаги «8-кўчма хўжаликлараро механизациялашган колонна» акциядорлик жамиятининг пардозловчиси, Тошкент вилояти

Нисневич Аркадий Самуилович - Қишлоқ ва сув хўжалиги вазирлиги Сув хўжалиги департаменти бошлиғининг ўринбосари

Норматов Исмоилжон - «Нуроний» жамғармаси Булоқбоши тумани бўлими раиси, Андижон вилояти

Нормурадов Холмамат - Термиз «Паррандачилик фабрикаси» ҳиссадорлик жамияти раиси, Сурхондарё вилояти

Огарков Александр Леонидович - Геология ва минерал ресурслар давлат қўмитаси Геология бошқармасининг бошлиғи

Османов Шевкет Меметович - Ангрен шаҳридаги «Саноатқалинкўғозсавдо» акциядорлик жамияти бош директори, Тошкент вилояти

Пак Бронислав Дмитриевич - «Жиззахпластмасса» акциядорлик жамиятининг чилангари, Жиззах вилояти

Подшибякин Пётр Павлович - Гулистон тажриба-таъмирлаш машинасозлик заводининг пайвандчиси, Сирдарё вилояти

Пушова Татьяна Александровна - «Тўпалангсувгэскурилиши» бошқармасининг бош диспетчери, Сурхондарё вилояти

Рустамов Бурхан Мавлонович - Ўзбекистон Республикаси Олий Мажлиси котибиятининг қўмиталар билан ишлаш бўлими мудири

Рўзиев Курбон - Муборак газни қайта ишлаш заводи автотранспорт цехининг катта диспетчери, Қашқадарё вилояти

Саиткулов Ахматжон Хусаинович - «Ўзбекистон металлургия комбинати» акциядорлик ишлаб чиқариш бирлашмасининг пўлат эритувчиси, Тошкент вилояти

Сапуглицев Дмитрий Константинович - «Ўзбурғунефтгаз» акциядорлик компаниясига қарашли Ҳисоролди нефт ва газ экспедициясининг бурғуловчиси

Саранцев Александр Степанович - «Файз» холдинг компаниясининг ишлар бошқарувчиси

Сарбаева Халчаш Одиловна - Қорасув шаҳар маиший хизмат кўрсатиш ҳиссадорлик жамиятининг тикувчиси, Андижон вилояти

Саттаров Закирджан Базарович - Сурхондарё электр тармоқлари шўъба корхонаси директори, Сурхондарё вилояти

Селиванова Нелля Абраровна - «Ўзкимёсаноат» давлат акциядорлик компанияси молия бошқармаси бошлиғининг ўринбосари

Сидиков Усман - Ҳамза туманидаги «Тошқишлоқмаш» акциядорлик жамиятининг бош технологи, Тошкент шаҳри

Сироджев Акрам - «Ўзбекистон ҳаво йўллари» Миллий авиакомпанияси «Самарқанд» аэропорти ташувларни ташкил қилиш хизмати муҳандиси, Самарқанд вилояти

Слотецкий Игорь Михайлович - «В.П.Чкалов номли Тошкент авиация ишлаб чиқариш бирлашмаси» давлат акциядорлик жамиятининг йиғувчиси, Тошкент шаҳри

Солдатова Наталья Васильевна - «Жайрон» экология кўриқхонаси директорининг илмий ишлар бўйича ўринбосари, Бухоро вилояти

Солопова Раиса Семеновна - Юнусобод туманидаги Тошкент китоб-журнал фабрикасининг муқоваловчиси, Тошкент шаҳри

Султанов Равшан Таджибаевич - Чилонзор туманидаги «Тошнефтгазқурилиш» акциядорлик жамиятига қарашли «Қурилиш изоляцияси» шўъба корхонасининг бўёқчиси, Тошкент шаҳри

Тасыбаев Шермат Мырзаевич - Бўстонлиқ туманидаги «Қўшқўрғон» ширкат хўжалигининг бош пудратчиси, Тошкент вилояти

Тен Владислав Ин-Дович - «Ўзбекистон ҳаво йўллари» Миллий авиакомпанияси «Фарғона» аэропорти директори

Тошев Фёдор Эшматович - Сирдарё ГРЭСининг электромонтёри, Сирдарё вилояти

Турсынбеков Жарылкап - Мўйноқ тумани ҳокими, Қорақалпоғистон Республикаси

Фахриева Тамара Абдулаевна - Сирдарё туманидаги «Малик» қишлоқ фуқаролар йиғини котибаси, Сирдарё вилояти

Хайдаров Хайдарали Ботиралиевич - «Фарғонагазтаъминот» шўъба корхонаси Сўх тумани филиалининг директори, Фарғона вилояти

Халилов Толиб - Вилоят ҳокимлиги ҳудудий коммунал фойдаланиш бирлашмасининг етакчи мутахассиси, Самарқанд вилояти

Хамидова Опиятхон - «Озиқ-овқатсаноат» уюшмаси «Шифобахш булоқ» ҳиссадорлик жамиятининг технологи

Хасанов Абдукарим - Марҳамат туманидаги М.Тожибоев номли ширкат хўжалигининг боғбони, Андижон вилояти

Холмонов Эрмон - Паркент туманидаги «Ҳожи ота» фермер хўжалиги бошлиғи, Тошкент вилояти

Хосенко Михаил Валентинович - «Андижонтелеком» акциядорлик жамияти Андижон шаҳар бўлимининг радиобоғлама муҳандиси, Андижон вилояти

Хусаинова Лалихон Акмаловна - Яккасарой туманидаги «Тўқимачи» маҳалла фуқаролар йиғини раиси, Тошкент шаҳри

Цулая Гурами Николаевич - «Ўзмахсусавтоматика» махсус таъмирлаш бирлашмаси бошлиғи, Самарқанд вилояти

Чудин Михаил Михайлович - Тўрақўрғон туманидаги «Оҳангар-ТТТ» корхонаси чилангари, Наманган вилояти

Шереметьев Сергей Александрович - «Фарғонақурилиш» ҳиссадорлик жамиятининг бўёқчиси, Фарғона вилояти

Элчиев Карим Сиддикович - Дўстлик туманидаги «Элчи ота» фермер хўжалиги бошлиғи, Жиззах вилояти

Юлдошев Тоштемир - Меҳнат фахрийси, Самарқанд вилояти

Қаюмов Ғоиб Қодирович - Шаҳрихон туманидаги «Найнаво» ширкат хўжалигининг бош пудратчиси, Андижон вилояти

Ҳакимов Ўктам Тошботирович - Нурота тумани ҳокими, Навоий вилояти

Фидокорона меҳнатлари билан ишлаб чиқаришнинг турли соҳаларини юксалтиришга, ислоҳотларнинг изчиллиги ва самарадорлигини таъминлашга қўшган катта ҳиссаси учун қуйидагилар мукофотлансин:

«ШУҲРАТ» МЕДАЛИ БИЛАН

Абдиллаев Исмоил - Пскент туманидаги «Кенаф» Ўзбекистон-Чехия қўшма корхонасининг бош муҳандиси, Тошкент вилояти

Абдувасиев Яхшибой - Меҳнатобод туманидаги «Дарғом» фермер хўжалиги бошлиғи, Сирдарё вилояти

Абдужаббаров Абдусаттар - «Андижонвилоятқурилиш» акциядорлик жамияти 3-қурилиш бошқармасининг сувоқчилар бригадаси бошлиғи, Андижон вилояти

Абдуллаев Хасанбой - «Силк Роад» Ўзбекистон-Япония қўшма корхонасининг чилангари, Наманган вилояти

Абдуллаев Шамшаддин Абдикадирович - Миробод туманидаги «Ўзтемирйўлмаштаъмир» корхонасининг чилангари, Тошкент шаҳри

Абдурахимов Немат - Фарғона туманидаги «Қўрғонтепа» ширкат хўжалигининг агрономи, Фарғона вилояти

Абдурахимов Собиржон Тухтасинович - Избоскан туманидаги «Лочин» ишлаб чиқариш фирмасининг директори, Андижон вилояти

Абдусаматов Абдувайит - Бўз туманидаги «Ўзбекистон» ширкат хўжалигининг бош муҳандиси, Андижон вилояти

Абдуҳалимова Малюда - Республика «Тадбиркор аёл» ассоциацияси Наманган вилояти бўлими раиси

Агзамов Сайдакбар Агзамович - «Ўзбектелеком» акциядорлик компанияси «Тошкент шаҳар телефон тармоғи» акциядорлик жамиятининг филиали директори

Азимов Ғайрат Ташкенбаевич - Янгийўл туманидаги «Ғайратбек» хусусий ишлаб чиқариш корхонаси раҳбари, Тошкент вилояти

Алаев Ахмат Мохматкулович - «Эскианҳорканалқурилиш» тресті Шаҳрисабз механизациялашган кўчма колоннасининг чилангари, Қашқадарё вилояти

Алаубаева Клара Панабаевна - Шуманай тумани телекоммуникация тармоғининг телеграф алоқачиси, Қорақалпоғистон Республикаси

Алимардонова Мискол Отабиллаевна - Сариосиё туманидаги С.Кассиров номли ширкат хўжалигининг бош пудратчиси, Сурхондарё вилояти

Артемова Галина Александровна - «Сирдарё почтаси» акциядорлик жамияти Гулистон туман филиалининг хат ташувчиси, Сирдарё вилояти

Аскаров Хусан Кудратович - Ҳамза туманидаги «Фармглас» қўшма корхонаси директорининг ўринбосари, Тошкент шаҳри

Атаев Музафар Садиевич - «Бухоромебель» ҳиссадорлик жамиятининг дурадгори, Бухоро вилояти

Ахмедов Икрам Шамуратович - Вилоят «Иссиқлик манбаи» ишлаб чиқариш бошқармасининг чилангари, Хоразм вилояти

Ахмедов Махмуд Манафужанович - Шайхонтоҳур туманидаги «Турон-Марказқурилиш» акциядорлик жамияти 3-қурилиш бошқармасининг бўёқчилар бригадаси бошлиғи, Тошкент шаҳри

Ахмедова Васила Таджибаевна - Мирзо Улуғбек туманидаги «Ҳурриятбегим» хусусий корхонасининг устаси, Тошкент шаҳри

Аширкулов Ҳамза - Бахмал туманидаги «Қўшчинор» ширкатлар бирлашмаси раиси, Жиззах вилояти

Ашуров Равшан Нарзуллоевич - Бухоро туманидаги «Машина-трактор парки» ҳиссадорлик жамиятининг комбайнчиси, Бухоро вилояти

Ашуров Қосим Шукурович - Республика «Сифат» марказининг Бухоро ҳудудий лабораторияси бошлиғи

Бабаджанов Давлатбай - Гурлан тумани коммунал хўжалик бошқармасининг трактурчиси, Хоразм вилояти

Бабажанов Ибадулла - Янгибозор туманидаги 9-автокорхонанинг аккумуляторчиси, Хоразм вилояти

Базаров Мухитдин Хуснитдинович - Чирчиқ шаҳридаги «Электрокимёсаноат» акциядорлик жамиятининг оператори, Тошкент вилояти

Базаров Эгамберди - Қамаши туманидаги «5-деҳқон қурилиш» ҳиссадорлик жамиятининг ишчиси, Қашқадарё вилояти

Байкунусов Бердиёр Турсуналиевич - Молия вазирлиги Назорат-тафтиш бош бошқармасининг бошлиғи

Бегалиев Абдувоҳид Турдиалиевич - У.Юсупов туманидаги «Турдиали бобо» фермер хўжалиги бошлиғи, Қашқадарё вилояти

Бейжанова Мехрибон Тагановна - «Хоразм почтаси» акциядорлик жамияти Қўшкўпир филиалининг оператори, Хоразм вилояти

Бердиқулов Асатулла Хасанович - Ш.Рашидов туманидаги Абдулла Қодирий номли фермер хўжалиги бошлиғи, Сирдарё вилояти

Бердикулова Холнисо Эрназаровна - Гулистон туманидаги «Шаҳрихон» фермер хўжалигининг пудратчиси, Сирдарё вилояти

Бобожонов Сопорбой Рахимович - Гурлан тумани автомобил йўллари бошқармасининг автогрейдерчиси, Хоразм вилояти

Бозорова Гульнора Иноятовна - Жиззах шаҳридаги «Гулнора-Зардўз» хусусий ишлаб чиқариш фирмаси раҳбари, Жиззах вилояти

Ботиралиева Тугонча - «Фарғонателеком» акциядорлик жамияти Бешариқ филиалининг катта алоқачи-телефончиси, Фарғона вилояти

Буранов Актамжан Махатович - Шўрчи туманидаги Охунбобоев номли ширкат хўжалигининг бош пудратчиси, Сурхондарё вилояти

Ваҳобов Қурбон Салоҳиддинович - Қизилтепа тумани ҳокимининг саноат, қурилиш ва коммуникация масалалари бўйича ўринбосари, Навоий вилояти

Газиев Сайдивали Муратович - Чилонзор туманидаги «Пресс С-Я» масъулияти чекланган жамияти раиси, Тошкент шаҳри

Гафаров Сайфитдин Хафизович - Молия вазирлиги Тошкент шаҳар назорат-тафтиш бошқармасининг бўлим бошлиғи

Гафуров Мурат Хамдамович - «Сарбонтекс» Ўзбекистон-Буюк Британия қўшма корхонаси бош директори, Сирдарё вилояти

Гулмирзаева Лидия Петровна - Шўрчи тумани алоқа бўлимининг алоқачи-телефончиси, Сурхондарё вилояти

Давлатов Маматмумин Шералиевич - Олтинсой туманидаги Бобур номли ширкат хўжалигининг бош муҳандиси, Сурхондарё вилояти

Давлатов Рузимат Файзиллаевич - Чуст туманидаги «Наманганқурилиш» акциядорлик жамияти 91-механизациялашган кўчма колоннасининг иш юритувчиси, Наманган вилояти

Дагарова Бозоргул - Зафаробод туманидаги «Бобур» фермер хўжалиги бошлиғи, Жиззах вилояти

Дадабоев Махамаджон Турсунбоевич - «Ўзбекистон ҳаво йўллари» Миллий авиакомпанияси «Тошкент» халқаро аэропортининг муҳандиси

Дадажонов Омадбек Абдухалилович - Хўжаобод туманидаги машина-трактор паркининг комбайнчиси, Андижон вилояти

Деҳқонов Мухамаджон Мирзахмедович - Бағдод туманидаги «Аброр» кўп тармоқли хусусий фирмаси бошлиғи, Фарғона вилояти

Джалилова Мастурахон Абдурахимовна - Наманган шаҳридаги «Атлас» акциядорлик жамиятининг тўқувчиси, Наманган вилояти

Джумамуратов Торемурат - Хўжайли туманидаги Охунбобоев номли ширкат хўжалигининг бош пудратчиси, Қорақалпоғистон Республикаси

Джураев Баходир Саитдуллаевич - Узун туманидаги «Машина-трактор парки» акциядорлик жамиятининг «Кейс» комбайни оператори, Сурхондарё вилояти

Джураев Кадыр - «Ўзқурилишматериаллари» акциядорлик компаниясининг ёқилғи-энергетика ресурслари бўлими бошлиғи

Дилманов Исар - Нуробод туманидаги Жанубий кон бошқармаси 5-автосаройининг бригада бошлиғи, Самарқанд вилояти

Жавлиева Шадигул Эшпўлатовна - Термиз туманидаги «Янгиариқ» ширкат хўжалигининг бош пудратчиси, Сурхондарё вилояти

Жакешов Тажибай - Таҳиатош шаҳридаги «Эрлан» хусусий фирмаси директори, Қорақалпоғистон Республикаси

Жамолов Шавкитдин Шамсиевич - Навоий шаҳридаги «Шамс-Навоий» хусусий фирмаси бош директори, Навоий вилояти

Жиемуратов Абилкасым Нызаматдинович - Чимбой тумани қишлоқ ва сув хўжалиги бошқармаси механизатори, Қорақалпоғистон Республикаси

Жумабоев Турдибой - Чортоқ туманидаги Алишер Навоий номли

МУБОРАК БЎЛСИН!

Сайфитдинович - «Наманганободончилиги» ҳиссадорлик жамиятининг автогрейдерчиси, Наманган вилояти

Ибрагимов Қаюмжан - Учқўрғон туманидаги «Қайқи» қишлоқ фуқаролар йиғини раиси, Наманган вилояти

Ильясов Нурулло - Касби туманидаги Илёс Турдиев номли фермер хўжалиги бошлиғи, Қашқадарё вилояти

Иргашева Манзира Манаповна - Олмалиқ шаҳридаги «Аммофос» акциядорлик жамиятининг аппаратчиси, Тошкент вилояти

Исабаев Рузимат Научаевич - Тошкент туманидаги «Тошкент» ширкат хўжалигининг механизатори, Тошкент вилояти

Исломов Исмат - Шофиркон туманидаги Алишер Навоий номли ширкат хўжалигининг бош пудратчиси, Бухоро вилояти

Исмаилов Ахмад - Инсон ҳуқуқлари бўйича Ўзбекистон Республикаси Миллий марказининг жамоатчилик билан алоқалар бўлими бош консультанти

Исмаилов Шукурилло Низамович - Молия вазирлиги Назорат-тафтиш бош бошқармасининг бўлим бошлиғи ўринбосари

Исмоилов Қувват - Жиззах туманидаги «Машина-трактор парки» акциядорлик жамиятининг «Кейс» комбайни оператори, Жиззах вилояти

Исраилов Анвар - «Қишлоққўжаликкимё» акциядорлик бирлашмасининг Фарғона вилояти бўлими бошлиғи

Йўлдошева Саодат Тулкуновна - «Наврўз» халқаро хайрия жамғармасининг бўлим бошлиғи

Йўлдошев Гамлет Махкамович - Чиноз туманидаги «Гулзоробод» ширкат хўжалигининг бош пудратчиси, Тошкент вилояти

Кадиров Фанил Абдулхаевич - Ташқи иқтисодий алоқалар вазирлигининг Ташқи иқтисодий фаолиятни бошқариш бош бошқармаси бошлиғи

Каримов Абдувахоб - «Тошкентдонмаҳсулот» акциядорлик жамиятининг етакчи технологи

Каримов Аликул Ҳайитбоевич - Зарбдор туманидаги «Илҳом» фермер хўжалиги бошлиғи, Жиззах вилояти

Каримов Атаджан - «Соғлом авлод учун» халқаро хайрия жамғармаси Шовот туман бўлими раиси, Хоразм вилояти

Каримов Кадир Абдувахабович - Андижон туманидаги «АУДТ» уруғчилик савдо ишлаб чиқариш фирмаси раҳбари, Андижон вилояти

Каримов Шаимкул Пайгамович - Жарқўрғон туманидаги Н.Боймуродов номли ширкат хўжалигининг пудратчиси, Сурхондарё вилояти

Каримова Раъно - Ўзбекистон «Болалар» жамғармасининг бўлим бошлиғи

Кароров Иболла - Қумқўрғон туманидаги «Мирзоолим» фермер хўжалиги бошлиғи, Сурхондарё вилояти

Кенгашева Бозоргул - Фориш туманидаги «Ишонч» маиший хизмат кўрсатиш корхонасининг бўлим бошлиғи, Жиззах вилояти

Кенжабаева Тамара - Термиз шаҳридаги «Наврўз» маиший хизмат кўрсатиш хусусий корхонаси директори, Сурхондарё вилояти

Керемецкая Людмила Владимировна - «Навоиазот» акциядорлик жамияти марказий лабораториясининг бошлиғи, Навоий вилояти

Кодиров Икром Ботирович - Боғот туманидаги «Хива» Ўзбекистон-Буюк Британия-Россия қўшма корхонасининг бўлим бошлиғи, Хоразм вилояти

Кривоногова Лилия Алексеевна - Ўзбекистон Республикаси Олий Мажлиси котибиятининг катта референти

Кувандикова Муктасам - Қўшработ туманидаги «Оқтепа» ширкат хўжалигининг бош пудратчиси, Самарқанд вилояти

Курбанов Абдукаххар Маликович - Республика Деҳқон ва фермер хўжаликлари уюшмасининг Тошкент вилояти вакиллиги директори

Кучкаров Баҳром Тулкинович - Ўзбекистон Республикаси Вазирлар Маҳкамаси юридик бўлимининг мудири

Лапасова Норгузал - Оқдарё туманидаги «Оқдарё» ва «Бегойим» фермер хўжаликлари бошлиғи, Самарқанд вилояти

Мавланов Тиркаш - Пайариқ туманидаги «Машина-трактор парки» акциядорлик жамияти «Кейс» комбайни оператори, Самарқанд вилояти

Мазитов Наил Айратович - «ЎзКейсМаш» қўшма корхонасининг йиғувчи-чилангари

Мамадалиев Мўминжон Ахунович - Марғилон шаҳар маиший хизмат кўрсатиш ва ишлаб чиқариш корхонаси бошлиғи, Фарғона вилояти

Мамаджанов Джалил Абдуллаевич - Қўрғонтепа туманидаги Алишер Навоий номли ширкат хўжалигининг бош пудратчиси, Андижон вилояти

Мамадияров Шамшидин Гулмурадович - «2-Сирдарёвилоятқурилиш» ҳиссадорлик жамияти 24-қурилиш-монтаж бошқармасининг бош муҳандиси, Сирдарё вилояти

Мамажонов Мухамадамин - Қува туманидаги Алишер Навоий номли ширкат хўжалигининг бош пудратчиси, Фарғона вилояти

Мамажонова Мохидилхон Кутбидиновна - Асака туманидаги «Озод» ширкат хўжалигининг сут соғувчиси, Андижон вилояти

Маматраимов Боходир Омонович - Термиз шаҳридаги «Ривож» савдо-ишлаб чиқариш жамоа корхонаси директори, Сурхондарё вилояти

Маматқулов Тошпўлот Тухлиевич - «Самтелеком» шўъба корхонаси Тайлоқ тумани филиалининг ишчиси, Самарқанд вилояти

Мансуров Жалолиддин Эгамназарович - «Ўзбекистон темир йўллари» давлат акционерлик компанияси «Ховосиншооттаъмир» жамиятининг устаси, Сирдарё вилояти

Маслов Константин Петрович - Республика Жангчифахрийлар бирлашмаси қошидаги «Ишонч-Имон» шўъба корхонаси директори

Матниязов Музараф - «Чимбойдеҳқонқурилиш» ҳиссадорлик жамиятининг электрпайвандчиси, Қорақалпоғистон Республикаси

Махмидов Авлияқул - Бағдистон туманидаги «Ўзбекистон» ширкат хўжалигининг бош пудратчиси, Қашқадарё вилояти

Махмудов Абдуманнон Миргафурович - Ўзбекистон Республикаси Вазирлар Маҳкамаси Ташқи иқтисодий алоқалар ва хорижий инвестициялар департаментининг гуруҳ раҳбари

Махсадов Эсан - «Маҳалла» хайрия жамғармаси Пахтакор тумани бўлимининг раиси, Жиззах вилояти

Мелибоева Роза Амоновна - «Ургутдеҳқонқурилиш» акциядорлик жамияти раиси, Самарқанд вилояти

Менглиев Бахтиёр Қудратович - Ташқи ишлар вазирлигининг Термиздаги консуллик бўлими мудири

Мирахмедов Эркин Джураевич - «Ўзқишлоқхўжаликкимё» компанияси сақлаш ва транспортда ташишни ташкил этиш бўлимининг бошлиғи

Мирзаев Шариф Тўхтаевич - Кармана туманидаги электр алоқа тармоғи идорасининг электромонтёри, Навоий вилояти

Мирзаева Халчахон - Тўрақўрғон туманидаги «Наврўз» ширкат хўжалигининг бош пудратчиси, Наманган вилояти

Муминов Исмаил Мамасалиевич - Тошлоқ «Пахта тозалаш заводи» ҳиссадорлик жамиятининг смена бошлиғи, Фарғона вилояти

Мухамедова Дилорам Рахмановна - Марғилон шаҳар ҳокимининг ўринбосари - хотин-қизлар қўмитаси раиси, Фарғона вилояти

Мухамедова Умриниса Кабуловна - Ўзбекистон «Қизил Ярим Ой» жамияти Тошкент шаҳар кенгаши раиси, Тошкент шаҳри

Мухтаров Мамир - Пайариқ туманидаги «Чорвадор» фермер хўжалиги бошлиғи, Самарқанд вилояти

Набиев Абдумалик - Уйчи туманидаги «Соҳибкор» ширкат хўжалиги агрономи, Наманган вилояти

Наврўзов Зокир Шукурович - Ромитан туманидаги «Тилав Назар» фермер хўжалиги бошлиғи, Бухоро вилояти

Нагметов Ережеп Джуманиязович - Қонликўл туманидаги «Бойсин» фермер хўжалиги бошлиғи, Қорақалпоғистон Республикаси

Надирова Шафоат - Иштихон туманидаги Д.Очилов номли ширкат хўжалигининг пудратчиси, Самарқанд вилояти

Намазова Дилбар - «Булунғур» Ўзбекистон-Чехия қўшма корхонасининг ишчиси, Самарқанд вилояти

Нарзуллоев Абдусалом Ибрагимович - Вобкент туманидаги «Пахтакор» ширкат хўжалигининг бош пудратчиси, Бухоро вилояти

Насриддинов Раимкул - «Сурхондарёдеҳқонқурилиш» ҳиссадорлик жамияти бошқаруви раиси, Сурхондарё вилояти

Некрасов Владимир Егорович - Зангиота туманидаги «Ускуна қурувчи» акциядорлик жамиятининг ишлаб чиқариш бўлими бошлиғи, Тошкент вилояти

Ниёзов Негбой Ашрафович - Навбаҳор туманидаги «Янгиқўрғон» ширкат хўжалигининг бош пудратчиси, Навоий вилояти

Низамов Лутфеддин Кутбуллаевич - Андижон шаҳридаги «Тожметалл» ҳиссадорлик жамиятининг электрпайвандчиси, Андижон вилояти

Новиков Павел Иванович - «Ўздонмаҳсулот» давлат акционерлик корпорацияси Дон ресурслари ва юк ташишни ташкил этиш бош бошқармаси бошлиғининг ўринбосари

Носирова Сабоҳат Негматовна - Шаҳрисабз туманидаги «Оқсарой тўқимачи» ЛТД Ўзбекистон-Туркия-Япония қўшма корхонасининг лаборатория мудири, Қашқадарё вилояти

Нурмухамедов Хикмаджон Садикович - «Ўзавтойўл» концерни бош муҳандиси - Республика йўл жамғармаси раиси

Оббазов Тажибой - Чортоқ туманидаги «Ўзбекистон мустақиллигининг 5 йиллиги» ширкат хўжалигининг механизатори, Наманган вилояти

Обобакиров Каримжон - Андижон шаҳридаги 162-қурилиш трести 1-қурилиш бошқармасининг бригада бошлиғи, Андижон вилояти

Оқилов Авазхон Усмонович - Пскент туманидаги «Бунёдкор» жамияти раиси, Тошкент вилояти

Палманов Рустембай Акимович - Кегейли туманидаги «Машина-трактор парки» ҳиссадорлик жамиятининг тракторчиси, Қорақалпоғистон Республикаси

Пардаев Абдирахим - Оҳангарон тумани автомобил йўллари бошқармасининг автогрейдерчиси, Тошкент вилояти

Ражабова Гулнора - Китоб туманидаги Ж.Турдиев номли ширкат хўжалигининг пудратчиси, Қашқадарё вилояти

Ражабова Химоят Аминовна - Оққўрғон «Пахта тозалаш заводи» ҳиссадорлик жамиятининг оператори, Тошкент вилояти

Раззаков Отабек - Янгиариқ туманидаги «Катта боғ» хусусий корхонаси раҳбари, Хоразм вилояти

Расулов Зокиржон - Вилоят янги ерларни ўзлаштириш ва суғориш жамоаларо кенгаши бошлиғи, Наманган вилояти

Рахимова Разияжон Эгамбердиевна - «Туямўйинсувқурилиш» акциядорлик жамияти 2-қурилиш-монтаж шўъба корхонасининг сувоқчи-бўёқчиси, Хоразм вилояти

Рахимова Сабоат Раҳимовна - Навбаҳор тумани ижтимоий таъминот бўлими мудири, Навоий вилояти

Рахимова Сайёра Равуповна - Навоий «Ипак қурти уруғи» ҳиссадорлик жамияти раиси, Навоий вилояти

Рахманов Самижон - Поп туманидаги «12-автокорхона» ҳиссадорлик жамиятининг ҳайдовчиси, Наманган вилояти

Раҳманов Адил - Қўрғонтепа туманидаги «Пахта тозалаш заводи» ҳиссадорлик жамиятининг бригада бошлиғи, Андижон вилояти

Режабов Хусанбай Кучкарович - «Тошвилоятқурилиш» ҳиссадорлик жамияти 100-механизациялашган кўчма колоннасининг ғишт терувчиси, Тошкент вилояти

Рузиев Бахтиёр Дехканович - Яккасарой туманидаги «Тошкент қурилиш материаллари комбинати» акциядорлик жамиятининг майдаловчи-кукунловчиси, Тошкент шаҳри

Рузиева Гулноз Халиловна - «Сурхонтекстиль» ҳиссадорлик жамиятининг ип-йигирувчиси, Сурхондарё вилояти

Рузметова Шерпа Ахмедовна - Ҳазорасп туманидаги «Обод» ширкат хўжалигининг пудратчиси, Хоразм вилояти

Рузыев Зиядулло - «Каттақўрғонёғ-мой» акциядорлик жамиятининг чилангари, Самарқанд вилояти

Рўзиева Хурсанд Истамовна - Ғиждувон туманидаги Ибн Сино номли ширкат хўжалигининг пудратчиси, Бухоро вилояти

Рўзметов Тахир Шарипович - «Ўзбекнефтгаз» миллий холдинг компанияси «Урганчтрансгаз» шўъба корхонаси Заунгур ишлаб чиқариш бошқармасининг магистрал газ қувурлари кузатувчиси

Сагатов Суннат Туляганович - Ўзбекистон автомобиль ва дарё транспорти агентлигининг ахборот-таҳлил гуруҳи раҳбари

Садыков Рафик Кахарович - Чилонзор туманидаги «Совпластитал» қўшма корхонаси бош механиги, Тошкент шаҳри

Ниёзов Негбой Ашрафович - Навбаҳор туманидаги «Янгиқўрғон» ширкат хўжалигининг бош пудратчиси, Навоий вилояти

Самаджанов Джалил Абдуллаевич - Қўрғонтепа туманидаги Алишер Навоий номли ширкат хўжалигининг бош пудратчиси, Андижон вилояти

Ибрагимов Қаюмжан - Учқўрғон туманидаги «Қайқи» қишлоқ фуқаролар йиғини раиси, Наманган вилояти

Ильясов Нурулло - Касби туманидаги Илёс Турдиев номли фермер хўжалиги бошлиғи, Қашқадарё вилояти

Иргашева Манзира Манаповна - Олмалиқ шаҳридаги «Аммофос» акциядорлик жамиятининг аппаратчиси, Тошкент вилояти

Исабаев Рузимат Научаевич - Тошкент туманидаги «Тошкент» ширкат хўжалигининг механизатори, Тошкент вилояти

Исломов Исмат - Шофиркон туманидаги Алишер Навоий номли ширкат хўжалигининг бош пудратчиси, Бухоро вилояти

Исмаилов Ахмад - Инсон ҳуқуқлари бўйича Ўзбекистон Республикаси Миллий марказининг жамоатчилик билан алоқалар бўлими бош консультанти

Исмаилов Шукурилло Низамович - Молия вазирлиги Назорат-тафтиш бош бошқармасининг бўлим бошлиғи ўринбосари

Исмоилов Қувват - Жиззах туманидаги «Машина-трактор парки» акциядорлик жамиятининг «Кейс» комбайни оператори, Жиззах вилояти

Исраилов Анвар - «Қишлоққўжаликкимё» акциядорлик бирлашмасининг Фарғона вилояти бўлими бошлиғи

Йўлдошева Саодат Тулкуновна - «Наврўз» халқаро хайрия жамғармасининг бўлим бошлиғи

Йўлдошев Гамлет Махкамович - Чиноз туманидаги «Гулзоробод» ширкат хўжалигининг бош пудратчиси, Тошкент вилояти

Кадиров Фанил Абдулхаевич - Ташқи иқтисодий алоқалар вазирлигининг Ташқи иқтисодий фаолиятни бошқариш бош бошқармаси бошлиғи

Каримов Абдувахоб - «Тошкентдонмаҳсулот» акциядорлик жамиятининг етакчи технологи

Каримов Аликул Ҳайитбоевич - Зарбдор туманидаги «Илҳом» фермер хўжалиги бошлиғи, Жиззах вилояти

Каримов Атаджан - «Соғлом авлод учун» халқаро хайрия жамғармаси Шовот туман бўлими раиси, Хоразм вилояти

Каримов Кадир Абдувахабович - Андижон туманидаги «АУДТ» уруғчилик савдо ишлаб чиқариш фирмаси раҳбари, Андижон вилояти

Каримов Шаимкул Пайгамович - Жарқўрғон туманидаги Н.Боймуродов номли ширкат хўжалигининг пудратчиси, Сурхондарё вилояти

Каримова Раъно - Ўзбекистон «Болалар» жамғармасининг бўлим бошлиғи

Кароров Иболла - Қумқўрғон туманидаги «Мирзоолим» фермер хўжалиги бошлиғи, Сурхондарё вилояти

Кенгашева Бозоргул - Фориш туманидаги «Ишонч» маиший хизмат кўрсатиш корхонасининг бўлим бошлиғи, Жиззах вилояти

Кенжабаева Тамара - Термиз шаҳридаги «Наврўз» маиший хизмат кўрсатиш хусусий корхонаси директори, Сурхондарё вилояти

Керемецкая Людмила Владимировна - «Навоиазот» акциядорлик жамияти марказий лабораториясининг бошлиғи, Навоий вилояти

Кодиров Икром Ботирович - Боғот туманидаги «Хива» Ўзбекистон-Буюк Британия-Россия қўшма корхонасининг бўлим бошлиғи, Хоразм вилояти

Кривоногова Лилия Алексеевна - Ўзбекистон Республикаси Олий Мажлиси котибиятининг катта референти

Кувандикова Муктасам - Қўшработ туманидаги «Оқтепа» ширкат хўжалигининг бош пудратчиси, Самарқанд вилояти

Курбанов Абдукаххар Маликович - Республика Деҳқон ва фермер хўжаликлари уюшмасининг Тошкент вилояти вакиллиги директори

Кучкаров Баҳром Тулкинович - Ўзбекистон Республикаси Вазирлар Маҳкамаси юридик бўлимининг мудири

Лапасова Норгузал - Оқдарё туманидаги «Оқдарё» ва «Бегойим» фермер хўжаликлари бошлиғи, Самарқанд вилояти

Мавланов Тиркаш - Пайариқ туманидаги «Машина-трактор парки» акциядорлик жамияти «Кейс» комбайни оператори, Самарқанд вилояти

Мазитов Наил Айратович - «ЎзКейсМаш» қўшма корхонасининг йиғувчи-чилангари

Мамадалиев Мўминжон Ахунович - Марғилон шаҳар маиший хизмат кўрсатиш ва ишлаб чиқариш корхонаси бошлиғи, Фарғона вилояти

Мамаджанов Джалил Абдуллаевич - Қўрғонтепа туманидаги Алишер Навоий номли ширкат хўжалигининг бош пудратчиси, Андижон вилояти

Мамадияров Шамшидин Гулмурадович - «2-Сирдарёвилоятқурилиш» ҳиссадорлик жамияти 24-қурилиш-монтаж бошқармасининг бош муҳандиси, Сирдарё вилояти

Мамажонов Мухамадамин - Қува туманидаги Алишер Навоий номли ширкат хўжалигининг бош пудратчиси, Фарғона вилояти

Мамажонова Мохидилхон Кутбидиновна - Асака туманидаги «Озод» ширкат хўжалигининг сут соғувчиси, Андижон вилояти

Маматраимов Боходир Омонович - Термиз шаҳридаги «Ривож» савдо-ишлаб чиқариш жамоа корхонаси директори, Сурхондарё вилояти

Маматқулов Тошпўлот Тухлиевич - «Самтелеком» шўъба корхонаси Тайлоқ тумани филиалининг ишчиси, Самарқанд вилояти

Мансуров Жалолиддин Эгамназарович - «Ўзбекистон темир йўллари» давлат акционерлик компанияси «Ховосиншооттаъмир» жамиятининг устаси, Сирдарё вилояти

Маслов Константин Петрович - Республика Жангчифахрийлар бирлашмаси қошидаги «Ишонч-Имон» шўъба корхонаси директори

Матниязов Музараф - «Чимбойдеҳқонқурилиш» ҳиссадорлик жамиятининг электрпайвандчиси, Қорақалпоғистон Республикаси

Махмидов Авлияқул - Бағдистон туманидаги «Ўзбекистон» ширкат хўжалигининг бош пудратчиси, Қашқадарё вилояти

Махмудов Абдуманнон Миргафурович - Ўзбекистон Республикаси Вазирлар Маҳкамаси Ташқи иқтисодий алоқалар ва хорижий инвестициялар департаментининг гуруҳ раҳбари

Махсадов Эсан - «Маҳалла» хайрия жамғармаси Пахтакор тумани бўлимининг раиси, Жиззах вилояти

Мелибоева Роза Амоновна - «Ургутдеҳқонқурилиш» акциядорлик жамияти раиси, Самарқанд вилояти

Менглиев Бахтиёр Қудратович - Ташқи ишлар вазирлигининг Термиздаги консуллик бўлими мудири

Мирахмедов Эркин Джураевич - «Ўзқишлоқхўжаликкимё» компанияси сақлаш ва транспортда ташишни ташкил этиш бўлимининг бошлиғи

Мирзаев Шариф Тўхтаевич - Кармана туманидаги электр алоқа тармоғи идорасининг электромонтёри, Навоий вилояти

Мирзаева Халчахон - Тўрақўрғон туманидаги «Наврўз» ширкат хўжалигининг бош пудратчиси, Наманган вилояти

Муминов Исмаил Мамасалиевич - Тошлоқ «Пахта тозалаш заводи» ҳиссадорлик жамиятининг смена бошлиғи, Фарғона вилояти

Мухамедова Дилорам Рахмановна - Марғилон шаҳар ҳокимининг ўринбосари - хотин-қизлар қўмитаси раиси, Фарғона вилояти

Мухамедова Умриниса Кабуловна - Ўзбекистон «Қизил Ярим Ой» жамияти Тошкент шаҳар кенгаши раиси, Тошкент шаҳри

Мухтаров Мамир - Пайариқ туманидаги «Чорвадор» фермер хўжалиги бошлиғи, Самарқанд вилояти

Набиев Абдумалик - Уйчи туманидаги «Соҳибкор» ширкат хўжалиги агрономи, Наманган вилояти

Наврўзов Зокир Шукурович - Ромитан туманидаги «Тилав Назар» фермер хўжалиги бошлиғи, Бухоро вилояти

Нагметов Ережеп Джуманиязович - Қонликўл туманидаги «Бойсин» фермер хўжалиги бошлиғи, Қорақалпоғистон Республикаси

Надирова Шафоат - Иштихон туманидаги Д.Очилов номли ширкат хўжалигининг пудратчиси, Самарқанд вилояти

Намазова Дилбар - «Булунғур» Ўзбекистон-Чехия қўшма корхонасининг ишчиси, Самарқанд вилояти

Нарзуллоев Абдусалом Ибрагимович - Вобкент туманидаги «Пахтакор» ширкат хўжалигининг бош пудратчиси, Бухоро вилояти

Насриддинов Раимкул - «Сурхондарёдеҳқонқурилиш» ҳиссадорлик жамияти бошқаруви раиси, Сурхондарё вилояти

Некрасов Владимир Егорович - Зангиота туманидаги «Ускуна қурувчи» акциядорлик жамиятининг ишлаб чиқариш бўлими бошлиғи, Тошкент вилояти

Ниёзов Негбой Ашрафович - Навбаҳор туманидаги «Янгиқўрғон» ширкат хўжалигининг бош пудратчиси, Навоий вилояти

Низамов Лутфеддин Кутбуллаевич - Андижон шаҳридаги «Тожметалл» ҳиссадорлик жамиятининг электрпайвандчиси, Андижон вилояти

Новиков Павел Иванович - «Ўздонмаҳсулот» давлат акционерлик корпорацияси Дон ресурслари ва юк ташишни ташкил этиш бош бошқармаси бошлиғининг ўринбосари

Носирова Сабоҳат Негматовна - Шаҳрисабз туманидаги «Оқсарой тўқимачи» ЛТД Ўзбекистон-Туркия-Япония қўшма корхонасининг лаборатория мудири, Қашқадарё вилояти

Нурмухамедов Хикмаджон Садикович - «Ўзавтойўл» концерни бош муҳандиси - Республика йўл жамғармаси раиси

Оббазов Тажибой - Чортоқ туманидаги «Ўзбекистон мустақиллигининг 5 йиллиги» ширкат хўжалигининг механизатори, Наманган вилояти

Обобакиров Каримжон - Андижон шаҳридаги 162-қурилиш трести 1-қурилиш бошқармасининг бригада бошлиғи, Андижон вилояти

Оқилов Авазхон Усмонович - Пскент туманидаги «Бунёдкор» жамияти раиси, Тошкент вилояти

Палманов Рустембай Акимович - Кегейли туманидаги «Машина-трактор парки» ҳиссадорлик жамиятининг тракторчиси, Қорақалпоғистон Республикаси

Пардаев Абдирахим - Оҳангарон тумани автомобил йўллари бошқармасининг автогрейдерчиси, Тошкент вилояти

Ражабова Гулнора - Китоб туманидаги Ж.Турдиев номли ширкат хўжалигининг пудратчиси, Қашқадарё вилояти

Ражабова Химоят Аминовна - Оққўрғон «Пахта тозалаш заводи» ҳиссадорлик жамиятининг оператори, Тошкент вилояти

Раззаков Отабек - Янгиариқ туманидаги «Катта боғ» хусусий корхонаси раҳбари, Хоразм вилояти

Расулов Зокиржон - Вилоят янги ерларни ўзлаштириш ва суғориш жамоаларо кенгаши бошлиғи, Наманган вилояти

Рахимова Разияжон Эгамбердиевна - «Туямўйинсувқурилиш» акциядорлик жамияти 2-қурилиш-монтаж шўъба корхонасининг сувоқчи-бўёқчиси, Хоразм вилояти

Рахимова Сабоат Раҳимовна - Навбаҳор тумани ижтимоий таъминот бўлими мудири, Навоий вилояти

Рахимова Сайёра Равуповна - Навоий «Ипак қурти уруғи» ҳиссадорлик жамияти раиси, Навоий вилояти

Рахманов Самижон - Поп туманидаги «12-автокорхона» ҳиссадорлик жамиятининг ҳайдовчиси, Наманган вилояти

Раҳманов Адил - Қўрғонтепа туманидаги «Пахта тозалаш заводи» ҳиссадорлик жамиятининг бригада бошлиғи, Андижон вилояти

Режабов Хусанбай Кучкарович - «Тошвилоятқурилиш» ҳиссадорлик жамияти 100-механизациялашган кўчма колоннасининг ғишт терувчиси, Тошкент вилояти

Рузиев Бахтиёр Дехканович - Яккасарой туманидаги «Тошкент қурилиш материаллари комбинати» акциядорлик жамиятининг майдаловчи-кукунловчиси, Тошкент шаҳри

Рузиева Гулноз Халиловна - «Сурхонтекстиль» ҳиссадорлик жамиятининг ип-йигирувчиси, Сурхондарё вилояти

Рузметова Шерпа Ахмедовна - Ҳазорасп туманидаги «Обод» ширкат хўжалигининг пудратчиси, Хоразм вилояти

Рузыев Зиядулло - «Каттақўрғонёғ-мой» акциядорлик жамиятининг чилангари, Самарқанд вилояти

Рўзиева Хурсанд Истамовна - Ғиждувон туманидаги Ибн Сино номли ширкат хўжалигининг пудратчиси, Бухоро вилояти

Рўзметов Тахир Шарипович - «Ўзбекнефтгаз» миллий холдинг компанияси «Урганчтрансгаз» шўъба корхонаси Заунгур ишлаб чиқариш бошқармасининг магистрал газ қувурлари кузатувчиси

Сагатов Суннат Туляганович - Ўзбекистон автомобиль ва дарё транспорти агентлигининг ахборот-таҳлил гуруҳи раҳбари

Садыков Рафик Кахарович - Чилонзор туманидаги «Совпластитал» қўшма корхонаси бош механиги, Тошкент шаҳри

Саидзокиров Милатшо - «Бухоро ихтисослаштирилган тажриба заводи» ҳиссадорлик жамияти директори, Бухоро вилояти

Саидов Абдулхамид Рахмонович - Республика деҳқон ва фермер хўжаликлари уюшмаси Ёзёвон тумани вакиллиги директори, Фарғона вилояти

Саипов Мухамат Турабович - «Электрокимёсаноат» акциядорлик жамиятининг аммиак селитраси ишлаб чиқариш цехи аппаратчиси

Салимов Асатилла Хожимуратович - Макроиқтисодиёт ва статистика вазирининг ўринбосари - Агросаноат комплексини ривожлантириш департаменти бошлиғи

Сарбоев Манзирвай Эргашович - Паркент тумани бош меъмори, Тошкент вилояти

Саттаров Юнус - «Нуроний» жамғармаси Жиззах шаҳар бўлими раиси, Жиззах вилояти

Сафаров Бўрибай Қулматович - Боёвут туманидаги «Барака-2» фермер хўжалиги бошлиғи, Сирдарё вилояти

Сейтова Зибайхан Аймуратовна - Тахтакўпир туманидаги «Дауқора» ширкат хўжалигининг бош пудратчиси, Қорақалпоғистон Республикаси

Сержанов Жарасықбай - Кегейли шаҳарчаси фуқаролар йиғини раиси, Қорақалпоғистон Республикаси

Сидиков Абдулла Ибрагимович - Фарғона туманидаги «Лазизбек» кичик корхонаси раҳбари, Фарғона вилояти

Тошболтаев Ортиқ Турдиевич - Бандихон туманидаги Х.Баратов номли фермер хўжалиги бошлиғи, Сурхондарё вилояти

Тошпулатов Бурхон Турсунович - Мингбулоқ туманидаги Навоий номли ширкат хўжалиги бош пудратчиси, Наманган вилояти

Туляганов Абдурахим - «Ўзбекистон темир йўллари» давлат акциядорлик компанияси Тошкент сигналлаштириш ва алоқа маркази давлат унитар корхонасининг электромеханиги, Тошкент шаҳри

Тураева Угулжон - Амударё туманидаги «Туркманистон» жамоа хўжалигининг пудратчиси, Қорақалпоғистон Республикаси

Тураходжаева Зумрад Ходжаевна - «Қўқон нон» масъулияти чекланган жамиятининг бош муҳандиси, Фарғона вилояти

Турдиматов Туйчи Эшмурадович - «Бекободцемент» ҳиссадорлик жамиятининг печ машинисти, Тошкент вилояти

Турдиқулов Раимқул Жўраевич - Янгиобод туманидаги «Галлакор» ширкатлараро уюшмасининг пудратчиси, Жиззах вилояти

Тухтаниязов Закир - Пахтачи туманидаги Қ.Ражабов номли ширкат хўжалигининг бош пудратчиси, Самарқанд вилояти

Удербаева Айзада Юсуповна - Нукус шаҳридаги «Айзада» тикувчилик фирмаси директори, Қорақалпоғистон Республикаси

Умаралиев Мухамаджон - Ўзбекистон Республикаси Олий Мажлиси Иқтисодиётни ислоҳ қилиш масалалари ва тадбиркорлик қўмитаси раиси

Умаров Даврон Усмонович - Самарқанд туманидаги «Стеклопластик» ҳиссадорлик жамияти дурадгорлар бригадасининг бошлиғи, Самарқанд вилояти

Умаров Мирсалик Сидикович - Ўзбекистон Қарлар жамияти Марказий бошқарувининг етакчи мутахассиси

Умаров Хайрулло Саманович - Қизилтепа туманидаги «Тошработ» ширкат хўжалиги бош муҳандиси, Навоий вилояти

Умарова Кузихон - Данғара туманидаги «Найманча» ширкат хўжалигининг бош пудратчиси, Фарғона вилояти

Умуров Ҳаёт Пўлотович - Когон туманидаги «Олтин тола» ҳиссадорлик жамияти устаси, Бухоро вилояти

Уразбаев Оналбай Тенелович - Қўнғирот туманидаги «Ўзтемирйўлюктранс» бошқармасига қарашли 279-йўл-машина бекатининг кран машинисти, Қорақалпоғистон Республикаси

Уралов Эшниёз - «Нуроний» жамғармасининг Нурота тумани бўлими раиси, Навоий вилояти

Урманова Раъно Ахуновна - Избоскан туманидаги Пойтуғ калава ип ва хом сурп ишлаб чиқариш ҳиссадорлик жамиятининг тўқувчиси, Андижон вилояти

Усмонов Сафарали Абдуллаевич - Шаҳрихон туманидаги «37-автотранспорт корхонаси» ҳиссадорлик жамиятининг ҳайдовчиси, Андижон вилояти

Усмонов Шуҳрат Фиёсович - «Нуроний» жамғармаси Марказий кенгаши раисининг биринчи ўринбосари

Усмонхўжаев Мухтор Саидович - Ўзбекистон «Меҳр-шафқат ва саломатлик» хайрия жамғармаси раисининг ўринбосари

Фазилов Нигматулла Ибрагимович - Ўзбекистон Республикаси Вазирлар Маҳкамаси Ёқилғи-энергетика комплексини ривожлантириш департаментининг бошлиғи

Файзуллаев Муртазо Муродович - Ғиждувон туманидаги «Ўзбекистон» ширкат хўжалигининг бош пудратчиси, Бухоро вилояти

Фарманова Мунавар Маҳмудовна - Бухоро шаҳрида якка тартибда фаолият кўрсатувчи тадбиркор, Бухоро вилояти

Хайдаров Абдипотта - Норин туманидаги «Оқ олтин» ширкат хўжалигининг бош пудратчиси, Наманган вилояти

Хайрутдинова Ляля Абдушукуровна - Ташқи иқтисодий фаолият Миллий банкининг Менежмент бош бошқармаси бошлиғи - банк бош ҳисобчиси

Халилаев Джуллибай Нурумбетович - Амударё туманидаги «304-хўжаликлараро механизациялашган кўчма колонна» ҳиссадорлик жамиятининг ишлаб чиқариш бўлими бошлиғи, Қорақалпоғистон Республикаси

Хамдамова Сайёра Убайдуллаевна - Жиззах шаҳридаги «Кўҳинур» кўп тармоқли хусусий ишлаб чиқариш фирмаси раҳбари, «Тадбиркор аёл» ассоциацияси Жиззах вилояти бўлими раиси

Хамидов Шаирсин Кенжаевич - Юқоричирчиқ туманидаги «Гулистон» ширкат хўжалигининг бош пудратчиси, Тошкент вилояти

Харисов Азат Мавлютович - «В.П.Чкалов номли Тошкент авиация ишлаб чиқариш бирлашмаси» давлат акциядорлик жамиятининг синовчи-чилангари

Хасанов Сабир - Хива шаҳридаги «Арқончи» хусусий фирмаси раҳбари, Хоразм вилояти

Хатамов Абдурахмон Байзакович - Мирзаобод туманидаги «Оқолтин» хўжалигининг пудратчиси, Сирдарё вилояти

Холбаев Хусан - «Қашқадарётелеком» шўъба корхонаси Қарши шаҳар филиалининг кабелчиси, Қашқадарё вилояти

Холбўтаев Маҳмуд Парсаматович - Вилоят қишлоқ ва сув хўжалиги бошқармасининг биринчи ўринбосари, Жиззах вилояти

Холманова Хумор - Навоий туманидаги «Зарафшон» ширкат хўжалиги пудратчиси, Навоий вилояти

Холмурадов Сайдулла Турсунович - Пастдарғом туманидаги «Гулшод» жамоа корхонаси бошлиғи, Самарқанд вилояти

Хошимова Ойимнисахон - Марҳамат туманидаги «Хизмат» ҳиссадорлик жамиятининг тикувчиси, Андижон вилояти

Хунафина Галия Рауилевна - «Андижонтелеком» акциядорлик жамияти Баликчи тумани филиали телекоммуникациялар боғланмасининг алоқачи-телефончиси, Андижон вилояти

Чариев Рахматулла Низамутдинович - «Мева-шарбат» боғдорчилик, узумчилик ва виночилик илмий ишлаб чиқариш корпорациясининг Самарқанд филиали Чархин тажриба хўжалиги директори

Шарапов Шамил Ҳамраевич - «Бухоромахсуссувдренаж» ҳиссадорлик жамияти бошқаруви раиси, Бухоро вилояти

Шарипов Пўлат Каримович - Боёвут туманидаги «Машина-трактор парки» акциядорлик жамиятининг оператори, Сирдарё вилояти

Шеримбетова Халжан - Беруний туманидаги «Навоий» ширкат хўжалигининг пудратчиси, Қорақалпоғистон Республикаси

Шерматова Мархабо Мирсаатовна - «Маҳалла» жамғармаси республика б

ЁШЛАР БИЛИМДОН БЎЛСА

Республикамиз мустақил тараққиёт йўлига қадам қўйиши билан ўзининг маънавий қадриятларини қайта тиклашга киришди. Ижтимоий-иқтисодий соҳалар қатори маънавий ҳаётда ҳам туб бурилиш юз берди. Ёшларни касб-ҳунарга йўналтириш борасида жуда кўп ишлар қилинди. Қисқа вақт ичида замонавий ўқув ва ишлаб чиқариш ускуналари билан жиҳозланган 216 минг ўқувчи ўрнига эга бўлган 44 та академик лицей ва 291 та касб-ҳунар коллежлари барпо этилди.

Президентимиз миллий истиқлол ғояси хусусида шундай деган эдилар: «Мен миллий истиқлол ғояси бугун тез суръатлар билан ўзгараётган дунёда ўзлигимизни англаш, бизнинг кимлигимизни, қандай буюк аждодларнинг меросига, неча минг йиллик тарих, бетакрор маданият ва қадриятларга эга эканлигимизни ҳис этиб яшашга, бу бойликни асраб-авайлаб, демократик қадриятлар, бутун жаҳон тараққиёти ютуқлари билан озиқланиб, янги ўсиб келаётган авлодга етказишга хизмат қилмоғи зарур, деб биламан».

Миллий ғоя: унинг асосий тушунча ва тамойиллари тўғрисидаги йўлланмалар биз ўқитувчилар учун дастурилamалдир. Зеро, ғоя — бу инсоннинг дунёқараши, тушунчалари, ақл-заковати, қалби, тили ва тафаккури, барча жисмоний, маърифий ва манавий имкониятлари билан буюк мўъжиза ҳисобланади.Фикр эса,воқеаликка оддий муносабатни ифода этади.

Инсон ёки халқ озод бўлмасдан, бахтга эришолмайди. У инсонлар ва жамият ҳаётининг маъно-мазмунини ташкил этувчи муайян ҳақиқатни ифодалайди. Бунинг учун эса миллий ғоя барча одамларнинг тили ва динидан қатъи назар, уюшиши ва ўз озодлигини ҳимоя этиши учун кучли бирлаштирувчи восита бўлиб хизмат қилмоғи лозим.

Имом ал-Бухорий, Ал-Фарғоний, Аҳмад Яссавий, Соҳибқирон Амир Темур, Алишер Навоий каби буюк зотларнинг бой маънавий мероси орқали улуғ ғояларни ёшлар онгига сингдириш охир оқибатда ўз самарасини берди.

Гап ёшлар шуурида миллий истиқлол ғоясини сингдириш тўғрисида бораркан, бир нарсага алоҳида эътибор қаратиш ўринли бўларди. Маълумки, ҳар йили минг-минглаб йигит-қизлар олий ўқув юртлари, академик лицей ва касб-ҳунар коллежларига ўқишга киришади.Улар мамлакат келажаги,бинобарин, ёшларимиз қанчалик билимдон бўлса,мақсадга шунча осон эришамиз.

Шу боис бир таклиф киритмоқчиман: миллий истиқлол ғояси тамойилларини ўқувчилар қалбига сингдириш масаласи атрофлича муҳокама қилиниб, тадбирлар ишлаб чиқилса, мақсадга мувофиқ бўларди. Шунингдек, маҳалла фуқаролар йиғинлари, ИИБ ходимлари, корхона ва ташкилотлар таркибида ҳам миллий истиқлол ғояларини ёшлар онгига сингдиришга йўналтирилган бўлимлар ташкил этилиб, ўқувлар уюштирилса, кўзланган мақсадга тезроқ эришилган бўларди.

Дилором ШОДИЕВА, ўқитувчи.



КАСБ КЎРИК –ТАНЛОВИ



Касб маҳоратини оширишда ўзаро беллашувлар ҳамда танловларнинг алоҳида ўрни бор. Чирчиқ шаҳрида «Вилоятсавдо» умумий овқатланиш ходимлари ўртасида бўлиб ўтган кўрик-танловнинг мазмун-моҳияти ҳам айнан шунга қаратилган эди.

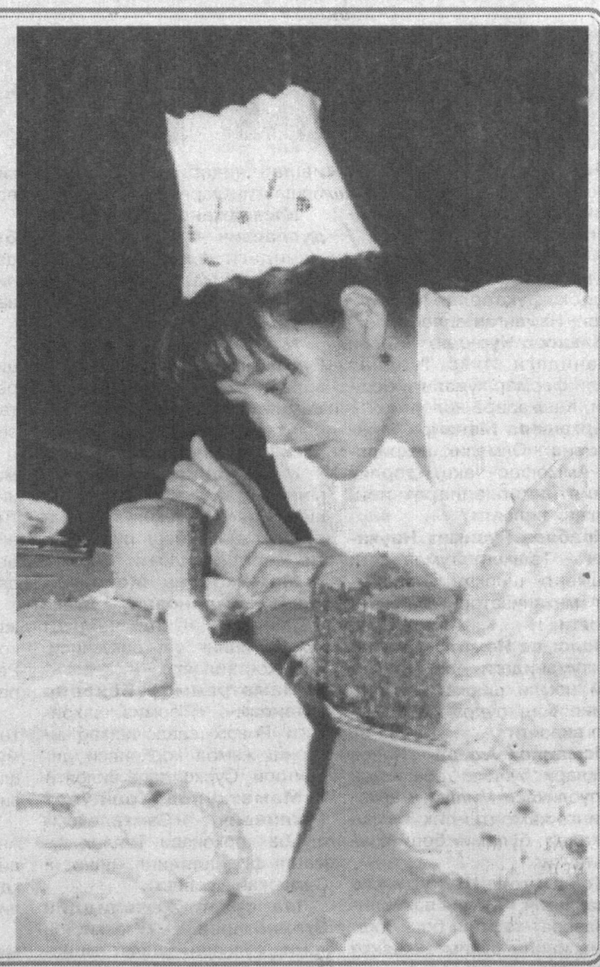
Мазкур танловда барча туманлардаги мутасаддилар қаторида вилоят умумий овқатланиш, матбуот кооперацияси, тадбиркорлар ва ишбилармонлар ҳам фаол иштирок этишди.

Беллашувлар қизғин руҳда ўтган бўлса-да, ғолибларни аниқлаш унчалик қийин кечмади. Ҳайъат аъзолари ва вилоят тадбиркорликнинг турли шакллари ходимлари касаба уюшма қўмитасининг хулосасига кўра, бекободлик Шаҳноза Хўжаева қандолатчилар ўртасидаги беллашувда ва чирчиқлик Сайёра Мадаминова эса сотувчилик касби бўйича биринчи ўринни эгаллашди. Кўрик-танлов ғолибларига қимматбаҳо совғалар улашилди.

Шаҳар маданият уйи қошидаги «Абзал» гуруҳи хонандалари ижросидаги куй ва қўшиқлар танлов иштирокчиларига хушкайфият бағишлади.

Суратларда: кўрик-танловдан лавҳалар.

Даврон АҲМАД олган суратлар.



ХАЛҚАРО ОЛИМПИАДА ҒОЛИБИ — ТАЛАБА

Россия Федерациясининг Тошкентдаги элчихонасида мазкур мамлакатнинг Ўзбекистондаги Фавқулодда ва Мухтор элчиси Дмитрий Рюриков ҳамюртларимиз – Россиядаги етакчи олий ўқув юртларида 2002 йилда ўқиш учун давлат стипендиялари соҳиблари бўлган ёшлар билан учрашди.

Д. Рюриков ёшларни самимий қутлаб, олий маълумот олишнинг инсон учун нақадар муҳимлигини таъкидлади. Унинг қайд этишича, жорий йилда Россия олий ўқув юртларида магистратурада, аспирантурада ва докторантурада ўқиш учун Ўзбекистонга эллик ўрин ажратилган бўлиб, бу ўтган йилдагидан 15 та кўпдир. Элчи давлат стипендиялари таълим ва миллий кадрларни тайёрлашга Ўзбекистонга кўмаклашиш соҳасида икки томонлама ҳамкорликни ривожлантириш доирасида берилаётганлигини таъкидлади.

Бу йилги талабалар Бауман номидаги МДТУ, "Станкин" техника университети, Москва сервис давлат университети, Россия кимё-технология университети, Санкт-Петербург иқтисодиёт ва молия давлат университети, Санкт-Петербург технология ва дизайн давлат университети, шунингдек Урал, Ростов, Владимир, Свердлов, Тула ва Воронеж университетларида таҳсил оладилар.

Россия олий ўқув юртларига кирган талабалар орасида республика ва халқаро олимпиадалар ҳамда танловларнинг ғолиблари бор. Хусусан, ўқувчиларнинг рус тили ва адабиёти бўйича 2002 йилда Москвада ўтказилган халқаро олимпиаданинг мутлақ ғолиби Олимжон Турсунбоев, математика ва физика бўйича 2001 йилда Омскда ўтказилган халқаро олимпиада ғолиблари Константин Кононеров ва Антон Якушинлар шулар жумласидандир.

Ўзбекистонлик талабаларга бепул таълим, стипендия, ётоқхона тақдим этилади.

"Туркистон-пресс".

Мамлакат чемпионатининг 19-турида, «Сурхон»-«Сўғдиёна» жамоалари ўртасида кечган ўйин натижасини истисно этганда, бошқа учрашувлар осойишта тарзда кечди. Бошқача айтганда, кучлилар кучсизлар устидан ғалаба қозонишди.

Футбол

«СУРХОН»

хавфли зонадан чиқиб олди...ми?

Оралиқ маррани бор-йўғи 11 очко билан якунлаб, турнир жадвалининг сўнгги поғонасини эгаллаб турган «Сурхон» иккинчи даврани Қаршида «Насаф»га 5:0 ҳисобида бой бериш билан бошлаганда, жуда кўпчилик энди термизлик футболчилар олий лига билан хайрлашаверсалар бўлади, деган фикрга келиб қўйган эди. Йўқ, навбатдаги турда «Қўқон-1912» жамоасини 3:1, кейин эса меҳмонда «Зарафшон»ни 1:0 ҳисобида мағлуб этгач, мухлисларда умид учқунлари пайдо бўлди. Куни кеча «Сўғдиёна» жамоаси билан кечган ўйинда «Сурхон» сира кутилмаганда сермаҳсуллик бобида ўзига хос сенсация ўрнатди - ўз дарвозасидан бир тўп ўтказиб юбориб, эвазига етти гол билан жавоб қайтарди.

Эндиликда «Сурхон» тўплаган очколар сони 20 тага етди. Агар жамоа келгуси учрашувларни шу тарзда кўтаринки руҳда ўтказса, мавсум ўрталарида термизликлар учун «бюртма» берилган биринчи лигага тушиб кетиш хавфи бошқа клубга насиб этадиган кўринади. У ким бўлади, ҳозирча номаълум. Ҳар ҳолда «Сўғдиёна», «Зарафшон», «Машъал» ва энг ачинарлиси, ўзбек футболининг 90 йиллиги нишонланадиган Қўқон шаҳри вакилларининг турнир жадвалидаги аҳволи анчайин ташвишли эканлигини таъкидлаш мумкин.



Кези келганда, совринли учрашувлар учун кураш ҳам тобора кескин тус олаётганини қайд этиш лозим. Буни ушбу турдаги натижалар кўрсатиб турибди: «Қизилқум» - «Самарқанд-Д» - 1:0, «Нефтчи» - «Бухоро» - 3:0, «Насаф» - «Қўқон-1912» - 4:1, «Металлург» - «Трактор» - 2:0, «Дўстлик» - «Зарафшон» -2:0, «Андижон» - «Машъал» - 2:0, «Навбаҳор» - «Пахтакор» - 0:1.

19-турдан кейинги вазият

	Ў	Ю	Д	М	Т-Н	О
1. «Пахтакор»	**18**	**16**	**1**	**1**	**58-9**	**49**
2. «Қизилқум»	**19**	**14**	**1**	**4**	**43-19**	**43**
3. «Нефтчи»	**19**	**13**	**2**	**4**	**45-22**	**41**
4. «Насаф»	19	12	2	5	41-22	38
5. «Металлург»	19	9	5	5	26-22	32
6. «Бухоро»	19	9	2	8	28-39	29
7. «Дўстлик»	19	9	1	9	26-29	28
8. «Навбаҳор»	19	8	3	8	32-27	27
9. «Андижон»	19	7	3	9	27-32	24
10. «Самарқанд-Д»	19	6	3	10	18-32	21
11. «Сурхон»	19	6	2	11	24-36	20
12. «Трактор»	19	5	4	10	21-34	19
13. «Қўқон-1912»	19	5	2	12	20-41	17
14. «Сўғдиёна»	19	4	4	11	20-35	16
15. «Машъал»	**18**	**4**	**3**	**11**	**18-35**	**15**
16. «Зарафшон»	**19**	**4**	**2**	**13**	**19-36**	**14**

ТАЪЛИМ

дарсликдан бошланади

«Таълим тўғрисида»ги Қонун, Кадрлар тайёрлаш миллий дастури ва ҳукумат қарорларида ўқув адабиётларини жиддий кўрикдан ўтказиш, шунингдек, уларнинг ўрнига янги таълим тизими талабларига жавоб берадиган дарсликлар ва ўқув адабиётларини яратиш бош вазифа қилиб қўйилган эди. Негаки, дарсликлар нафақат илмий-техникавий, ижтимоий-сиёсий билимлар манбаи балки, ўқувчи ёшларни маънавий маданий, руҳий-эстетик, ижтимоий-иқтисодий, ватанпарварлик жиҳатидан тарбиялайдиган муҳим омилдир. Бу борада Наманган мухандислик-педагогика институти профессор-ўқитувчилари ҳам бир қатор амалий ва назарий ишларни амалга оширдилар. Кейинги йилларда олимлар томонидан олий ўқув юртлари, академик лицей ва касб-ҳунар коллежлари учун 45 номдаги ўқув қўлланмалари ва маъруза матнлари тайёрланди.

«Дўстлик» академик лицейида бўлиб ўтган тақдимот маросимида янги ўқув қўлланмалари ҳақида фикр-мулоҳазалар тингланди, олий ўқув юртлари билан академик лицей ва касб-ҳунар коллежлари ўртасидаги ҳамкорлик алоқаларини янада мустаҳкамлаш йўллари белгилаб олинди. Шунингдек, жамоатчилик томонидан фан ва мутахассисликларга оид ўқув адабиётларининг яратилиши ёшларни билимли, зукко бўлиб вояга етишларига замин яратиши алоҳида таъкидлаб ўтилди.

— Бу ўқув адабиётларининг яратилиши биз учун жуда қувончли ҳодисадир,- дейди Норин қишлоқ хўжалик касб-ҳунар коллежи директори А.Ҳакимов. — Эндиликда талаба-ёшларимиз уларни ўз она тилида ўқиб-ўрганиб яхши мутахассис бўлиб етишадилар.

Соҳиба АЪЗАМОВА, «Ишонч» мухбири.

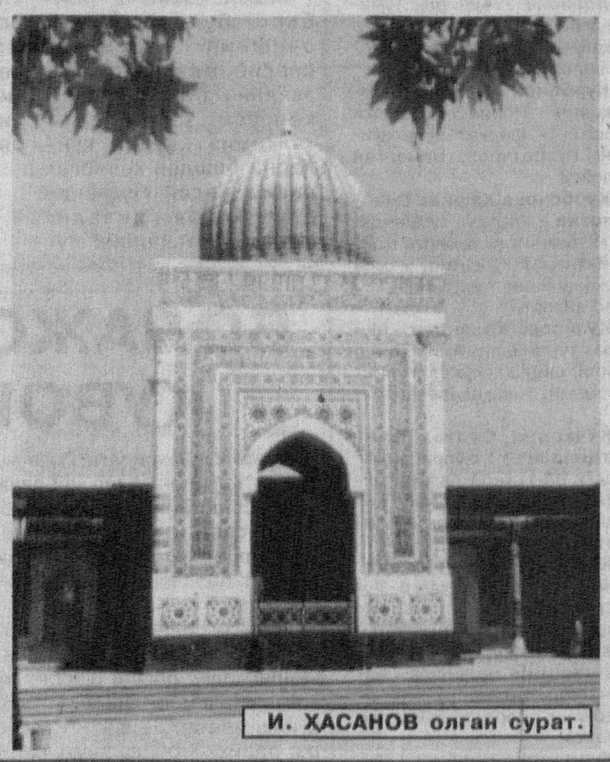
Товушнинг ҳаводаги тезлигини биринчи марта буюк олим И.Ньютон 1687 йили махсус формула асосида ҳисоблаб чиқарди. У товушнинг тезлиги ҳавода сониясига 280 метрга тенглигини аниқлади.

АЖОЙИБ КАШФИЁТЛАР

Тажриба эса бу тезлик учун сониясига 331,4 метр эканлигини кўрсатди. Гап шундаки, товуш тўлқини тарқалаётган пайтда ҳавонинг қисилиши ва сийраклашиши туфайли ҳаракат ўзгаради. Бу ҳол Ньютон формуласида эътиборга олинмаганини 1816 йилда биринчи бўлиб олим П.Лаплас пайқади.

Шундай қилиб, Ньютон формуласига Лаплас формуласи бўйича ҳаводаги товуш тезлиги ҳисобланса, сониясига 331,6 метрга тенг бўлди. Бу натижа эса тажрибадан олинган натижага жуда мос келади.

А.АЛИЕВ.



И. ҲАСАНОВ олган сурат.

Турфа олам

ҚИЗИЛ ТАНЛИ ИЗҚУВАРЛАР

Шубҳали юкларни чегарадан олиб ўтиш учун контрабандачилар турли усулларни қўллайди. Бироқ ҳушёр божхоначилар ҳам анойи эмас. Контрабандачилар жиноятини очиш, ноконуний юкни аниқлаш учун ҳид биладиган итлар ёки бошқа ҳайвонлардан фойдаланади. Баъзи мамлакатлар божхона хизматида эса ҳид билиш ва из топиш ишларига нафақат ҳайвонлар, балки одамлар ҳам жалб қилинар экан.

АҚШ божхона хизматида ўзини «арвоҳ бўрилар» деб атайдиган ҳиндулар гуруҳи хизмат қилади. Улар яширинган юкни ёки жиноятчиларнинг изини аниқлашда тўрт оёқли «дўстлари»дан ўтса ўтадики, асло қолишмайди.

«Арвоҳ бўрилар»нинг ўзига хос тарихи бор. У 30 йил аввал АҚШ Конгрессининг қонуни билан ташкил этилган. Гуруҳда ўн тўққиз эркак ва икки аёл бор. Қизил танли изқуварлар мамлакатдаги турли ҳинду қабилаларининг вакиллари бўлиб, Американинг туб аҳолиси истиқомат қиладиган Аризона штатида ишлайди.

АҚШ давлат департаментидан маълум қилинишича, мамлакат божхона хизматининг ушбу ноёб хислатли ходимларидан бир нечтаси Литва, Латвия ва Эстонияга юборилган. Аввалроқ уларнинг ҳамкасблари Марказий Осиёга келиб кетган эди. Меҳмон изқуварларнинг асосий вазифаси хизмат сафари чоғида божхона ходимларига ўзининг ноёб тажрибасидан сабоқ беришдир. Улардан ўзлаштирилган тажриба эса Болтиқбўйи ва Марказий Осиёда оммавий қирғин қуроллари ясашда асқотадиган материалларнинг чегарадан контрабанда йўли билан ўтишига тўсиқ қўйиш учун қўлланилади.

Америкалик изқуварларнинг машғулотлари назарий ва амалий курслардан иборат. Қизил танли изқуварларнинг бири, Пима қабиласи вакили Лэмберт Кросснинг таъкидлашича, Болтиқбўйи божхоначилари аввал ушбу лойиҳага унчалик ишонқирамай қараган.

- Тўғри, ҳамкасбларимиз ҳиндуларнинг моҳир овчи ва изтопар эканини яхши билар эди, - дейди изқуварлардан бири Л.Кросс. -Шунга қарамай, улар бу ишда итлардан фойдаланишни давом эттиришдан чарчамади. Лекин махсус машғулотлардан кейин эришилган ютуқлар маҳаллий божхоначиларни ҳайратда қолдирди. Сабоқлар натижаси ўлароқ бир қонунбузар қўлга олинди.

Саидмурод РАҲИМОВ, ЎзА шарҳловчиси.

Таълим ва фан ходимлари касаба уюшма Тошкент шаҳар қўмитаси, Тошкент шаҳар халқ таълими бош бошқармаси, туман ходимлари касаба уюшма қўмиталари Чилонзор туман таълим ва фан ходимлари касаба уюшма қўмитаси раиси Ўлмас Қаҳҳоровага фарзандлари **МУЗАФФАРЖОН** ва **УМИДАХОН**ларнинг фожеали вафот этганлиги муносабати билан чуқур таъзия изҳор этади.

Ўзбекистон агросаноат мажмуи ходимлари касаба уюшма Марказий Қўмитаси ҳамда Тошкент вилояти тармоқ қўмитаси Тошкент аграр университети санаторий-профилактория бош шифокори Исломбек Акмаловга ўғли **СУЛТОНБЕК**нинг бевақт вафоти муносабати билан чуқур ҳамдардлик изҳор этади.

ISHONCH
МУАССИС: Ўзбекистон касаба уюшмалари Федерацияси
Бош муҳаррир Мирғиёс ҚАЮМОВ
Таҳрир ҳайъати: Эркин Воҳидов, Сайёра Рашидова, Жория Алимхўжаева, Маъмура Одилова, Сафар Остонов, Маҳмуджон Расулов, Элёр Ёқубов, Виктор Зверев (бош муҳаррир ўринбосари «Ишонч-Доверие»), Мирзоҳид Содиқов, Шамсиддин Эсонбоев, Қудратилла Рафиқов, Мирфозил Олимов.
E-mail: ishonch@dostlink.net; ishonch1@dostlink.net
ТЕЛЕФОНЛАР: Котибият 56-52-78; Хатлар, реклама ва эълонлар бўлимлари 56-85-43.
Газета 1991 йил 21 мартдан чиқа бошлаган
Босишга топшириш вақти - 21.00
Топширди - 01.20
Манзилимиз: 700165, Тошкент шаҳри, «Бухоро» кўчаси, 24-уй. Нашр кўрсаткичи: 133; 134
Газетага 1998 йил 11 июлда Ўзбекистон Давлат Матбуот қўмитаси томонидан 00005 рақамли гувоҳнома берилган. IBM компьютерида терилди ва саҳифаланди. Офсет усулида босилди. Бичими А-2. Ҳажми 2 босма табоқ. Сотувда эркин нархда.
«Шарқ» нашриёт—матбаа акциядорлик компанияси босмахонасида чоп этилди. Корхона манзили: «Буюк Турон» кўчаси, 41—уй.
Буюртма Г— 719. 1 2 3 4 5 6