Бутун дунё пролетарлари, бирлашингиз!

СОВЕТ ЎЗБЕКИСТОНИ

ГАЗЕТА 1918 ЙИЛ 21 ИЮНДАН ЧИҚА БОШЛАГАН

ЎЗБЕКИСТОН КОММУНИСТИК ПАРТИЯСИ МАРКАЗИЙ КОМИТЕТИ, ЎЗБЕКИСТОН ССР ОЛИЙ СОВЕТИ ВА МИНИСТРЛАР СОВЕТИНИНГ ОРГАНИ

№ 77 (20. 644) • 1990 йил 1 апрель, якшанба • Баҳоси 3 тийин.

Ўн иккинчи чақириқ Ўзбекистон ССР Олий Советининг биринчи сессияси ўз ишини тугатди

ФЕДЕРАЦИЯ КЕНГАШИНИНГ МАЖЛИСИ

30 март куни Кремлда М. С. Горбачев раислигида СССР Президенти ҳузуридаги Федерация кенгашининг биринчи мажлиси бўлди.

Мажлисда СССР Олий Совети Миллатлар Советининг Раиси Р. Н. Нишоновнинг Совет Социалистик Федерациясини янги мазмун билан тўлдириш, ССР Иттифоқи ва Иттифоқдош республикаларнинг ваколатларини белгилаб қўйиш, уларнинг суверенитетини мустаҳкамлаш билан боғлиқ қонун ҳужжатлари лойиҳаларини ишлаб чиқиш қандай бораётганлиги тўғрисидаги ахбороти тингланди. Федерация кенгаши аъзоларининг умумий фикри шундайки, умумиттифоқ ва республика манфаатларини уйғунлаштирадиган, ҳар қандай миллатга мансуб граждан у мамлакатнинг қайси регионида яшамасин ҳуқуқларини ишончли ҳимоя қиладиган қонунларни қабул қилишни тезлаштириш зарур.

Федерация кенгаши ҳозирги пайтда Литва ССРда вужудга келган вазиятни ҳар томонлама кўриб чиқди ва СССР Президенти билан Министрлар Совети СССР халқ депутатлари навбатдан ташқари учинчи Съезди қарорларини бажариш юзасидан ўтказаётган тадбирларни маъқуллади.

Литванинг ҳозирги раҳбарияти СССР Конституцияси ва Иттифоқ ҳокимияти талабларини қайсарлик билан менсимай ажрамачилик ва миллий худбинлик позициясини тобора мустаҳкамлаётганлигидан, Литва халқининг ва бутун республика аҳолисининг туб манфаатларига зид ҳаракат қилаётганлигидан жиддий ташвиш изҳор қилинди.

Федерация кенгаши ана шундан келиб чиқиб, шунингдек совет кишилари тобора кўпроқ ташвишланаётганликларини, марказий идораларга, жумладан Литванинг ўзидан ҳам келаётган хатлар ва телеграммаларни ҳисобга олиб, СССР Президентига Литва ССР Олий Советига у қабул қилган ғайриқонуний ҳужжатларни бекор қилиш ва шу йўл билан юз берган вазиятни ягона мақбул асосда — СССР Конституцияси доирасида муҳокама қилиш учун имконият яратиш талаби билан мурожаат қилишни тавсия этди.

Масалаларни муҳокама қилиш чоғида Федерация кенгашининг аъзолари Т. Акматов, В. И. Воротников, Г. Г. Гумбаридзе, Н. И. Дементей, И. А. Каримов, Н. А. Назарбоев, Ғ. Паллаев, М. И. Снегур, В. С. Шевченко сўзга чиқдилар.

Федерация кенгашининг ишида СССР Олий Советининг Раиси А. И. Лукьянов ва СССР Министрлар Советининг Раиси Н. И. Рижков қатнашдилар.

(ТАСС).

● Ўн иккинчи чақириқ Ўзбекистон ССР Олий Советининг биринчи сессияси ўз ишини якунлади. Сессиянинг ҳар бир иш куни қизғин мунозара ва баҳслар билан ўтди.

Суратларни сессиядаги махсус фотомухбиримиз В. МОЛГАЧЕВ олган.

ЎЗ ЕРИМИЗ ЭГАЛАРИ БЎЛАЙЛИК

Ижтимоий-иқтисодий тараққиётнинг, экологиянинг, миллий маданиятни сақлаб қолишнинг ўткир муаммолари шимолдаги кам сонли халқлар съезди диққат марказида бўлди. Съезд 30 март куни Катта Кремль саройида очилди. 26 халқ номидан вакил бўлган 337 делегат пойтахтга келди. Бу халқларнинг энг кўпи 30 мингдан ортиқ кишидан, бошқалари эса бир неча юз кишидан иборат.

Съезд ишида М. С. Горбачев, Ю. Д. Маслюков, В. А. Медведев, Н. И. Рижков, А. В. Власов, А. И. Лукьянов, А. Н. Гиренко, Ю. А. Манаенков, Г. И. Усмонов, Р. Н. Нишонов қатнашмоқдалар.

РСФСР Олий Совети Президиуми ва Министрлар Совети номидан В. И. Воротников йиғилиш аҳлига табрик сўзи билан мурожаат қилди.

Съезд ташкилот комитетининг раиси Ч. М. Таксами доклад қилиб, Совет ҳокимияти йиллари мобайнида Шимол, Сибирь, Узоқ Шарқ халқлари катта муваффақиятларга эришишганини таъкидлади. Улардан кўпчилиги ўз ёзувига, миллий зиёлиларга эга бўлди. Шу билан бирга кейинги ўн йилликлар мобайнида шимол халқлари табиий ресурсларни системасиз ўзлаштириш билан боғлиқ жиддий қийинчиликларга дуч келди. Шимолликларнинг анъанавий машғулотлари — овчилик, балиқчилик, буғучилик билан шуғулланиш имкониятлари қисқарди. Барча маҳаллий халқлар яшайдиган муҳит бузилди.

Докладчи Россия Федерацияси Олий Советида янги автоном округлар ва миллий районларни, қишлоқ ва посёлка Советларини ташкил этишни, уларнинг ҳуқуқларини кенгайтиришни кўзда тутувчи қонун лойиҳалари мажмуини кўриб чиқишни таклиф этди. Унинг фикрича, шимол халқларининг университети ёки институтини —миллий территориялар учун мутахассисларни тайёрлайдиган кўп профилли ўқув юртини ташкил этиш мақсадга мувофиқдир.

РСФСР Министрлар Совети Раисининг ўринбосари, РСФСР Давлат план комитетининг раиси А. А. Хомяков шимолдаги кам сонли халқлар иқтисодиёти ва маданиятини янада ривожлантиришнинг 1991—1995 йилларга ва 2005 йилгача бўлган даврга мўлжалланган комплекс программаси лойиҳасини баён этди.

Ушбу лойиҳанинг асосий хусусияти, деб таъкидлади у, энг аввало шундан иборатки, уни амалга ошириш учун маблағлар кам сонли халқлар умуман яшайдиган районларни ривожлантиришга эмас, балки улар бевосита яшайдиган аҳоли пунктларини ривожлантиришга, ишлаб чиқариш участкалари ва анъанавий хўжалик юритиш бригадаларини ободонлаштиришга сарфланади.

Шу нарса равшанки, деди сўнгра нотиқ, РСФСР ва автоном республикаларнинг ер тўғрисида ишлаб чиқилаётган қонунларида маҳаллий Советларнинг қарорига кўра шимолдаги кам сонли халқлардан чиққан айрим оилалар ва кишиларга овчилик, буғучилик, балиқчилик, ва бошқа майдонларни бепул, умрбод мерос қилиб қолдириладиган тарзда эгалик қилиш ёки улардан фойдаланиш учун бериш кўзда тутилиши керак.

Сўнгра музокаралар бошланди. Ҳар бир делегация вакилига сўз беришга қарор қилинди.

31 март куни съезд ўз ишини давом эттиради.

(ТАСС).

Область партия комитетининг пленуми

САМАРҚАНД. 31 март. (ЎзТАГ). Бугун Самарқанд область партия комитетининг пленуми бўлди. Пленум КПСС Марказий Комитетининг 1990 йил февраль ва март Пленумлари якунларини ҳамда область партия ташкилотининг вазифаларини муҳокама қилди.

Самарқанд область партия комитетининг биринчи секретари П. М. Абдураҳмонов доклад қилди.

Пленумда район (шаҳар), область партия конференцияларига, Ўзбекистон Компартияси съездига ва КПСС съездига делегатлар сайлаш, раҳбар партия органларини тузиш тартиби кўриб чиқилди.

Ўзбекистон ССР Олий Советининг мажлиси тўғрисида

ИНФОРМАЦИОН БИЛДИРИШ

31 март куни ўн иккинчи чақириқ Ўзбекистон ССР Олий Советининг биринчи сессияси ўз ишини давом эттирди. Мажлисни Ўзбекистон ССР Олий Советининг Раиси М. И. Иброҳимов олиб борди.

Ўзбекистон ССР Олий Советининг Қонунчилик, қонунийлик ва ҳуқуқ-тартибот масалалари доимий комиссиясининг раиси депутат Э. Ҳ. Ҳалилов «Умумий ҳарбий мажбурият тўғрисида»ги СССР қонунига ўзгартишлар ва қўшимчалар юзасидан Ўзбекистон ССР Олий Советининг таклифлари тўғрисидаги Ўзбекистон ССР Олий Советининг қарори лойиҳасига депутатларнинг таклифига биноан киритилган ўзгартишларни маълум қилди. Олий Совет ушбу қарорни қабул қилди.

Сўнгра Ўзбекистон ССР Олий судининг раиси М—Б. М. Маликов тақдим этган ва тегишли доимий комиссияда кўриб чиқилган Ўзбекистон ССР Олий суди таркибига кўрсатилган номзодлар муҳокама қилинди. Муҳокама номма-ном, принципиаллик ва масъулият вазиятида ўтди. Депутатлар республика Олий судидан ишни қонунга қатъий амал қилган ҳолда олиб боришни, гражданлар асоссиз жазоланган бирорта ҳам ҳолат бўлишига йўл қўймасликни талаб қилдилар.

Ўзбекистон ССР Олий суди раисининг биринчи ўринбосари ва суднинг бир аъзосидан ташқари янги состав тасдиқланди. Республика олий суди халқ маслаҳатчилари таркиби ҳам тасдиқланди. Областлар ва Тошкент шаҳар судларининг составлари бир қанча ўзгаришлар билан тасдиқланди.

Депутат Ж. Ҳамидов Ўзбекистон ССР Давлат Гимнини ўзгартириш зарурлиги тўғрисидаги ахборот билан чиқди. Депутатлар республика Давлат Гимнининг матни ва мусиқасини ўзгартириш тўғрисидаги масалани кўриб чиқишни тегишли доимий комиссияларга топширишга ва Ўзбекистон ССР Олий Советининг навбатдаги сессиясида узил-кесил қарор қабул қилишга келишиб олдилар.

Республика Министрлар Советининг доклади юзасидан Ўзбекистон ССР Олий Совети қарорини ишлаб чиқувчи таҳрир комиссиясининг раиси Э. Т. Шайхов қарор лойиҳасига депутатлар нутқларида билдирилган фикр-мулоҳазаларни ҳисобга олиб киритилган қўшимчаларни маълум қилди. Муҳокамадан кейин Олий Совет ушбу қарорни қабул қилди.

Сессияда Конституцион назорат комиссияси тўғрисида, айрим гражданларнинг имтиёзлари масалалари билан шуғулланувчи комиссия тўғрисидаги қонунлар лойиҳаларини ишлаб чиқиш ҳақида қарорлар қабул қилинди.

Депутат Н. В. Рябов республикадан ташқарига жўнаб кетиши муносабати билан депутатлик ваколотларини ўзидан соқит қилиши тўғрисидаги ариза билан мурожаат қилди. Олий Совет бу илтимосни қондирди, 248-Наманган сайлов округида қайта сайлов ўтказишга қарор қилинди.

Депутат А. Б. Емельянов Чернобиль авариясидан азият чеккан белоруссиялик бир гуруҳ болаларни дам олиш ва соғломлаштириш учун республиканинг пионер лагерларида жойлаштириш тўғрисидаги таклиф билан Ўзбекистон ССР халқ депутатларига мурожаат қилди. Бу таклиф қўллаб-қувватланди.

Ўзбекистон ССР Олий Советининг Раиси М. И. Иброҳимов ўн иккинчи чақириқ Ўзбекистон ССР Олий Советининг биринчи сессиясини якунлади.

Шу билан сессия ўз ишини тамомлади.

Ўзбекистон ССР халқ депутатлари— «Совет Ўзбекистони» меҳмони

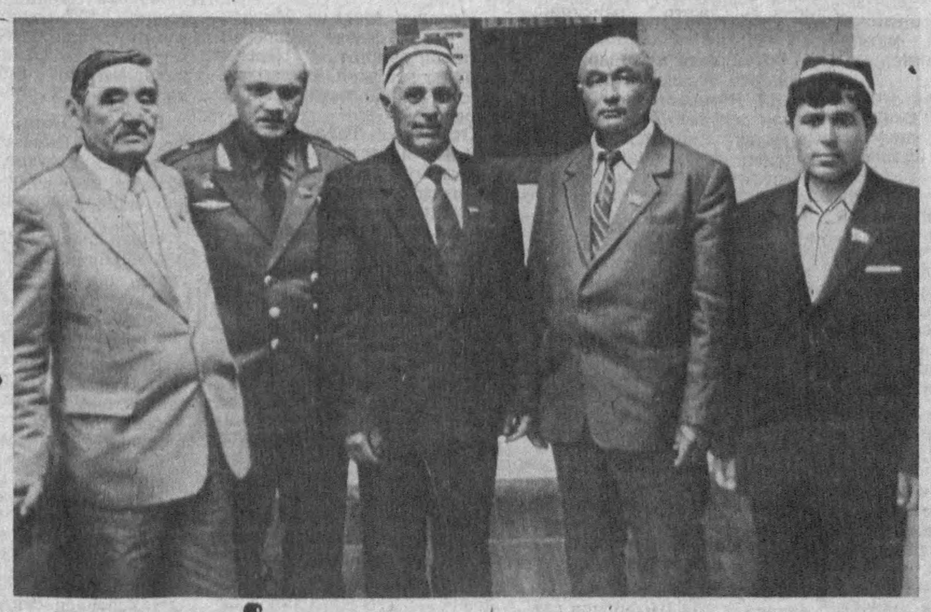

Ўн иккинчи чақириқ Ўзбекистон ССР Олий Совети биринчи сессияси ниҳоясига етди. Сессия қатнашчилари кун тартибидаги барча масалаларни муҳокама қилишда зўр фаоллик кўрсатиб, ҳар бир масалага алоҳида манфаатдорлик нуқтаи назаридан ёндашдилар.

Куни-кеча халқ депутатларидан бир гуруҳи редакциямиз ходимлари билан учрашиб, сессия ҳақида ўз таассуротларини ўртоқлашдилар. Қуйида айрим депутатлар фикр-мулоҳазаларини эътиборингизга ҳавола этмоқдамиз.

● Суратда: «Совет Ўзбекистони» газетаси редакциясидаги учрашув қатнашчилари (чапдан) Х. Сержанов, В. А. Жонибеков, С. Содиқов, У. Ембергенов, И. Бурҳонов ўртоқлар.

М. НАЗАРОВ олган сурат.

ЭНГ ҚУЛАЙ ЙЎЛ

В. ЖОНИБЕКОВ,
Ю. А. Гагарин номли космонавтлар тайёрлаш маркази бошлиғи

Ўзбекистондан ташқарида ишлаётган бўлсам ҳам халқимизнинг қувонч ва ташвишларига шерик бўлишга ҳаракат қилмоқдаман. Халқимиз ҳаётидаги ютуқлар мени қувонтирса, жумҳуриятимизда тўпланиб қолган муаммолар мени қаттиқ ташвишлантиради. Сайловчилар бу гал ҳам менга катта ишонч билдирганидан мамнунман. Экология ва табиий ресурслардан оқилона фойдаланиш масаласи комиссияси аъзосиман. Ўлкамиздаги экологик тангликни ўйлаганимда биринчи галда Орол ва у билан боғлиқ муаммолар кўз олдимга келади. 130 шаҳар офат чегарасида турипти. Бу шаҳарларда сувнинг нфлосланиши турли касалликларни келтириб чиқармоқда. Шунинг учун Орол муаммосини ҳал этиш бугунги куннинг долзарб муаммоларидан.

Бу муаммони ҳал этишга қаратилган турли хил фикрлар мавжуд. Менинг назаримда, чўқурликдаги ер ости сувларини Оролга оқизиш—энг қулай йўл. Шунда Оролбўйи аҳолисини тоза ичимлик сув билан таъминлаш масаласини ҳам ижобий ҳал эта оламиз. Бу масалани экология комиссиясида кўриб чиқамиз. Комиссия хулосаси Орол муаммосини ҳал этишда самарали омил бўлишига умид қиламан.

Я Х Ш И НИЯТ

Ҳ. СЕРЖАНОВ,
Тўрткўл районидаги Шўрахон овул Совети ижрокомининг раиси

Янги сайланган ҳукуматнинг нияти яхшилиги мени жуда қувонтирди. Меҳнаткашларни табиий газ, ичимлик сув билан таъминлаш масаласи энг долзарб, кечиктириб бўлмайдиган муаммо.

Районимизда жуда кўп муаммолар тўпланиб қолган. Масалан, бир хўжаликда 500—600 га яқин қорамол бор, дейлик. Унга 10 га яқин мол доктори қарайди. Лекин хонадонлардаги 2,5 мингга яқин молга бор-йўғи биргина мол доктори белгиланган. Унинг эса барча молларни назорат этишга вақти ҳам етмайди, имкони ҳам йўқ. Шунинг учун аҳоли қўлидаги чорва моллар орасида турли касалликлар кўп. Лекин бу масалани ҳал этиш тўғрисидаги аҳолининг ҳақли талабига қулоқ соладиган бирор кимса йўқ.

Мана ҳозир деҳқонларга ер берилди. Ўзбекларда яхши гап бор. «Қўй берди-ю тушовини бермади», дейишади. Ҳозирги кунда деҳқонларимиз ҳам шундай аҳволга тушиб қолдилар. Ер бору уни ишлайдиган от-улов, техника йўқ.

Илгари ёшлар катталарга бегона бўлса ҳам салом бериб ўтишарди. Энди бўлса ғуддайиб ўтиб кетаверишади. Шунинг учун аҳлоқ ва одоб масалаларига кўпроқ эътибор беришимиз керак.

(Давоми тўртинчи бетда).

ЎН ИККИНЧИ ЧАҚИРИҚ ЎЗБЕКИСТОН ССР ОЛИЙ СОВЕТИНИНГ БИРИНЧИ СЕССИЯСИ

ЎЗБЕКИСТОН ССР ОЛИЙ СОВЕТИНИНГ ДОИМИЙ КОМИССИЯЛАРИ

ЎЗБЕКИСТОН ССР ОЛИЙ СОВЕТИНИНГ ҚАРОРИ

ЎЗБЕКИСТОН ССР ОЛИЙ СОВЕТИНИНГ ДОИМИЙ КОМИССИЯЛАРИ ТЎҒРИСИДА

Ўзбекистон Совет Социалистик Республикасининг Олий Совети **қарор қилади:**

Ўзбекистон ССР Олий Советида қуйидаги доимий комиссиялар бўлсин:

мандат комиссияси

план ва бюджет-молия комиссияси

иқтисодий ислоҳот ва маҳаллий ўзини ўзи бошқарув комиссияси

халқаро ишлар комиссияси

қонунчилик, қонунийлик ва ҳуқуқ-тартибот масалалари комиссияси

саноат, халқ истеъмоли моллари, аҳолига хизмат кўрсатиш ва савдо комиссияси

транспорт, йўл хўжалиги, алоқа ва информатика комиссияси

аграр масалалар ва сув хўжалиги комиссияси

миллатлараро муносабатлар, тил ва байналмилал тарбия масалалари комиссияси

маданият, фан, халқ таълими ва маданий меросни сақлаш комиссияси

қурилиш, архитектура, уй-жой-коммунал хўжалиги ва ободончилик комиссияси

экология ва табиий ресурслардан оқилона фойдаланиш масалалари комиссияси

соғлиқни сақлаш, хотин-қизлар иши, оналик ва болаликни муҳофаза қилиш комиссияси

ветеранлар ва ногиронлар ишлари комиссияси

ёшлар ишлари комиссияси

ошкоралик масалалари комиссияси

Ўзбекистон ССР Олий Советининг Раиси

М. ИБРОҲИМОВ.

Тошкент шаҳри,
1990 йил, 27 март

МАНДАТ КОМИССИЯСИ

Комиссия раиси

Мирзиёев Шавкат Миромонович — 22-Қорасув сайлов округидан депутат, Тошкент ирригация ва қишлоқ хўжалигини механизациялаш инженерлари институти партия ташкилотининг секретари

Комиссия аъзолари

Абдурашидов Абдумалик — 404-Театр сайлов округидан депутат, Қўқон шойи тўқиш фабрикаси устасининг ёрдамчиси, Фарғона области

Васин Валентин Анатольевич — 50-Лисунов сайлов округидан депутат, ҳарбий хизматчи, Тошкент шаҳри

Гришчук Владимир Гаврилович — 116-Олмазор сайлов округидан депутат, Ўзбекистон Компартияси Тошкент область комитетининг иккинчи секретари

Догонкин Петр Васильевич — 440-Ғаниобод сайлов округидан депутат, Ўзбекистон Компартияси Марказий Комитети Ташкилий-партиявий ва кадрлар иши бўлимининг мудири

Жўраева Саида Тешаевна — 179-Галаосиё сайлов округидан депутат, халқ депутатлари Бухоро район Совети ижроия комитетининг раиси

Зокиров Ўткир Обидович — 487-Тўрткўл сайлов округидан депутат, Ўзбекистон Компартияси Марказий Комитети Ташкилий-партиявий ва кадрлар иши бўлими мудирининг биринчи ўринбосари

Ибодуллаев Маҳбубулло Абдуҳадович — 387-Сирдарё сайлов округидан депутат, Ўзбекистон Компартияси Сирдарё район комитетининг биринчи секретари

Исматов Маҳмуд — 118-Куйбишев сайлов округидан депутат, Тошкент область Янгийўл районидаги «Коммунизм» колхози правлениесининг раиси

Камолов Бадриддин Садриддинович — 41-Собир Раҳимов сайлов округидан депутат, Ўзбекистон Компартияси Собир Раҳимов район комитетининг биринчи секретари, Тошкент шаҳри

Муродов Жўрамирза — 274-Бирлашган сайлов округидан депутат, Наманган область Янгиқўрғон районидаги «Гулшан» совхозининг бригадири

Мусаева Очилой — 296-Митон сайлов округидан депутат, Иштихон районидаги «Правда» колхозининг бригадири, Самарқанд области

Ниёзова Зулхумор Бўкаевна — 360-Телпакчинор сайлов округидан депутат, Сурхондарё область Сариосиё районидаги «Коммунизм» совхозининг сут соғувчиси

Нуруллаев Жалолиддин Каримович — 187-Конимех сайлов округидан депутат, Ўзбекистон Компартияси Конимех район комитетининг биринчи секретари, Бухоро области

Обидов Қобилжон Ғафурович — 154-Комсомол сайлов округидан депутат, халқ депутатлари Марҳамат район Совети ижрокомининг раиси, Андижон области

Рўзиев Руиддин — 208-Темирйўл сайлов округидан депутат, «Каршинрмонтаж» трести махсус механизациялашган кўчма колоннасининг электр монтажчиси, Қашқадарё области

Солиев Ғанижон — 163-Кулла сайлов округидан депутат, «Андижаннефть» ишлаб чиқариш бирлашмаси нефть ва газ қазиб чиқариш бошқармаси ишчилар таъминоти бўлимининг бошлиғи

Султонов Ўткир Тўхтамуродович — 61-Ҳосилот сайлов округидан депутат, «Восток» илмий ишлаб чиқариш бирлашмасининг бош директори, Тошкент шаҳри

Тараник Виктор Алексеевич — 282-К. Маркс номли сайлов округидан депутат, «Киннап» заводи радиоэлектрон аппаратларининг созловчиси, Самарқанд области

Шаропов Холбой — 306-Маркент сайлов округидан депутат, Нарпай медицина бирлашмасининг бўлим мудири, Самарқанд области

Қаюмов Малик Қаюмович — 30-Фурқат сайлов округидан депутат, Ўзбекистон кинематографчилар уюшмаси правлениесининг биринчи секретари

Қосимов Ботир Ғаффорович — 51-Горький сайлов округидан депутат, Тошкентдаги «Подёмник» ишлаб чиқариш бирлашмасининг токари

Ҳакимов Ботирали Жўрабоевич — 261-Поп сайлов округидан депутат, Наманган область ижрокомининг раиси

Ҳожиев Ғаний Нуратдинович — 488-Тўрткўл қишлоқ сайлов округидан депутат, Ўзбекистон Компартияси Тўрткўл район комитетининг биринчи секретари, Қорақалпоғистон АССР

ПЛАН ВА БЮДЖЕТ-МОЛИЯ КОМИССИЯСИ

Комиссия раиси

Боқибоев Эркин Жўраевич — 346 — Сурхон сайлов округидан депутат, «Узагропромбанк» правлениесининг раиси

Комиссия аъзолари:

Аветисов Аркадий Абрамович — 433 — Риштон сайлов округидан депутат, Фарғона область Риштон агросаноат комбинати ишлаб чиқариш бирлашмасининг директори

Алимов Мухтор — 140 — Қатортол сайлов округидан депутат, Андижон область молия бошқармасининг бошлиғи

Амирқулов Қурбон — 338 — Янгиобод сайлов округидан депутат, Сурхондарё область Гагарин ғалла саралаш комбинатининг директори

Аҳмаджонов Убайдулло Мирзоабдуллаевич — 260 — Ғурумсарой сайлов округидан депутат, Наманган область Чодак олтин саралаш фабрикасининг бошлиғи

Ботиров Турмаҳаммат Анорович — 83 — Қорахитой сайлов округидан депутат, Тошкент область Эйвалик махсус темир-бетон маҳсулотлари комбинатининг директори

Белогуров Николай Андреевич — 401 — Темирйўл сайлов округидан депутат, Ўрта Осиё темир йўлининг бошлиғи

Зорин Владимир Юрьевич — 479 — Беруний шаҳар сайлов округидан депутат, Ўзбекистон Компартияси Қорақалпоғистон область комитетининг иккинчи секретари

Искандаров Абдулла — 453 — Боғот сайлов округидан депутат, Ўзбекистон Компартияси Хоразм область Боғот район комитетининг биринчи секретари

Козлов Владимир Алексеевич — 393-Янгиер сайлов округидан депутат, Сирдарё область «Голодностепирмонтаж» трести 2-кўчма механизациялашган колоннасининг монтажчи-слесарлар бригадири

Норбоев Толиб — 321 — Каттақўрғон сайлов округидан депутат, Самарқанд районидаги «Москва» колхози правлениесининг раиси

Носков Николай Григорьевич — 67 — Шахтёр сайлов округидан депутат, Ўзбекистон Компартияси Тошкент область Ангрен шаҳар комитетининг биринчи секретари

Раҳмоналиев Акбарали — 412 — Муян сайлов округидан депутат, Ўзбекистон ССР Моддий-техника таъминоти давлат комитети Фарғона область территориал бош бошқармасининг бошлиғи

Рўзматов Миразиз — 109 — Оржоникидзе сайлов округидан депутат, Тошкент область Ўрта Чирчиқ районидаги Й. Охунбобоев номли колхоз правлениесининг раиси

Сайфуддинова Маърифатхон Иброҳимовна — 443 — Аввал сайлов округидан депутат, Фарғона районидаги «Победа» колхозининг иқтисодчиси

Сериков Бегим — 374 — Мирзачўл сайлов округидан депутат, Жиззах область Мирзачўл районидаги С. Сегизбоев номли совхоз директори

Сидаков Георгий Хадзимурзаевич — 80 — Янгиобод сайлов округидан депутат, Тошкент область Янгиобод «Восток» ишлаб чиқариш бирлашмасининг бош директори

Холиқов Мўмин Саъдуллаевич — 192 — Кармана сайлов округидан депутат, Ўзбекистон Компартияси Бухоро область Навоий район комитетининг биринчи секретари

Чегебоев Султон Чегебоевич — 205 — Қарши сайлов округидан депутат, Қашқадарё область «Каршистрой» ихтисослаштирилган қурилиш бошқармасининг бошлиғи

Шодиев Мияссар — 302 — Каттаминг сайлов округидан депутат, Ўзбекистон Компартияси Самарқанд область Каттақўрғон район комитетининг биринчи секретари

Юсупов Элмурод Кокилович — 336 — Оққўрғон сайлов округидан депутат, Сурхондарё область Шеробод районидаги 3-кўчма механизациялашган колоннасининг автокранчиси

Қобулов Исматилла — 134 — Найман сайлов округидан депутат, Андижон районидаги «Ямбол» совхозининг директори

Ҳайруллаев Шариф Камолович — 169 — Бухоро сайлов округидан депутат, Бухоро область касаба союзлари Советининг раиси

ИҚТИСОДИЙ ИСЛОҲОТ ВА МАҲАЛЛИЙ ЎЗ-ЎЗИНИ БОШҚАРУВ КОМИССИЯСИ

Комиссия раиси

Йўлдошев Абдуваҳоб Абдусаматович — 111-Тўйтепа сайлов округидан депутат, халқ депутатлари Тошкент область Совети раисининг ўринбосари

Комиссия аъзолари

Алиев Бурҳон Қосимович — 53-Шумилов сайлов округидан депутат, Тошкент шаҳрида қурилиш ишлари олиб борувчи бош бошқарманинг Тошкентдаги 2-Уйсозлик комбинатининг бошлиғи

Алиҳўжаев Акмал Исоқович — 288-Оқтош сайлов округидан депутат, Самарқанд область Каттақўрғон сув хўжалиги қурилиши трестининг бошлиғи

Аҳмадқулов Саидаҳмад — — 422-Боғдод сайлов округидан депутат, Ўзбекистон Компартияси Фарғона область Боғдод район комитетининг биринчи секретари

Берданов Жучинисбой — 497-Чимбой шаҳар сайлов округидан депутат, Қорақалпоғистон АССР Чимбой шаҳридаги 40-автотранспорт корхонасининг ҳайдовчиси

Гатаулин Шамиль Қодирович — 203-Шофиркон сайлов округидан депутат, Бухоро область ижроия комитетининг раиси

Мўминов Абдукарим — 145-Комсомолобод сайлов округидан депутат, Ўзбекистон Компартияси Андижон область Комсомолобод район комитетининг биринчи секретари

Низомов Шавкат Ҳасанович — 47-Театр сайлов округидан депутат, Тошкент шаҳар Фрунзе район ижроия комитетининг раиси

Нишонов Юсуфжон — 424-Янгиқўрғон сайлов округидан депутат, Фарғона область Бувайда район марказий касалхонасининг бош врачи

Нурматов Бахтиёр Қадамбоевич — 452-Хива сайлов округидан депутат, Хива шаҳар ижроия комитетининг раиси

Саидов Насрулло Абдуллаевич — 181-Вобкент сайлов округидан депутат, Бухоро область Вобкент шаҳридаги 199-хўжаликлараро кўчма механизациялашган колоннанинг бош инженери

Сиддиқов Жамол — 257-Тошбулоқ сайлов округидан депутат, Ўзбекистон Компартияси Наманган район комитетининг биринчи секретари

Султонов Олтинбой — 124-Завод сайлов округидан депутат, Андижон «Электроаппарат» заводининг электр слесари

Тошев Муртазо — 183-Улфатбиби сайлов округидан депутат, Бухоро область Ғиждувон районидаги Ленин номли колхоз бригадири

Турсунов Фарҳод — 215-Бешкент сайлов округидан депутат, Қашқадарё область Қарши районидаги «Ленинизм» совхозининг бригадири

Умарова Муқаддам Мажидовна — 13-Киров сайлов округидан депутат, Ўзбекистон Компартияси Тошкент шаҳар Киров район комитетининг биринчи секретари

Умаров Усмонали — 115-Чиноз сайлов округидан депутат, Тошкент область Чиноз районидаги Охунбобоев номли колхоз правлениеси нинг раиси

Фармонов Ҳайитмурод — 225-Нишон сайлов округидан депутат, Ўзбекистон Компартияси Қашқадарё область Нишон район комитетининг биринчи секретари

Хўжаев Эркин Норматович — 280-Гагарин сайлов округидан депутат, Самарқанд қишлоқ хўжалиги институти сиёсий иқтисод кафедрасининг мудири

Ғафуров Сатторжон — 250-Чуст сайлов округидан депутат, Наманган область Чуст шаҳридаги 1-Май номли колхоз правлениесининг раиси

Ғуломов Саидаҳрор Саидаҳмедович — 55-Олмазор сайлов округидан депутат, Тошкент халқ хўжалиги институтининг ректори

ХАЛҚАРО ИШЛАР КОМИССИЯСИ

Комиссия раиси

Ҳабибуллаев Пўлат — 144-Избоскан сайлов округидан депутат, Ўзбекистон ССР Фанлар академияси иссиқлик физикаси бўлимининг мудири.

Комиссия аъзолари

Икромов Қаҳрамон — 445-Миндон сайлов округидан депутат, Ўзбекистон Компартияси Фарғона район комитетининг биринчи секретари

Юсупов Элмурод Кокилович — 336 — Оққўрғон сайлов округидан депутат, Сурхондарё область Шеробод районидаги 3-кўчма механизациялашган колоннасининг автокранчиси

Қобулов Исматилла — 134 — Найман сайлов округидан депутат, Андижон районидаги «Ямбол» совхозининг директори

Ҳайруллаев Шариф Камолович — 169 — Бухоро сайлов округидан депутат, Бухоро область касаба союзлари Советининг раиси

ИҚТИСОДИЙ ИСЛОҲОТ ВА МАҲАЛЛИЙ ЎЗ-ЎЗИНИ БОШҚАРУВ КОМИССИЯСИ

Комиссия раиси

Йўлдошев Абдуваҳоб Абдусаматович — 111-Тўйтепа сайлов округидан депутат, халқ депутатлари Тошкент область Совети раисининг ўринбосари

Комиссия аъзолари

Алиев Бурҳон Қосимович — 53-Шумилов сайлов округидан депутат, Тошкент шаҳрида қурилиш ишлари олиб борувчи бош бошқарманинг Тошкентдаги 2-Уйсозлик комбинатининг бошлиғи

Алиҳўжаев Акмал Исоқович — 288-Оқтош сайлов округидан депутат, Самарқанд область Каттақўрғон сув хўжалиги қурилиши трестининг бошлиғи

Аҳмадқулов Саидаҳмад — — 422-Боғдод сайлов округидан депутат, Ўзбекистон Компартияси Фарғона область Боғдод район комитетининг биринчи секретари

Берданов Жучинисбой — 497-Чимбой шаҳар сайлов округидан депутат, Қорақалпоғистон АССР Чимбой шаҳридаги 40-автотранспорт корхонасининг ҳайдовчиси

Гатаулин Шамиль Қодирович — 203-Шофиркон сайлов округидан депутат, Бухоро область ижроия комитетининг раиси

Мўминов Абдукарим — 145-Комсомолобод сайлов округидан депутат, Ўзбекистон Компартияси Андижон область Комсомолобод район комитетининг биринчи секретари

Низомов Шавкат Ҳасанович — 47-Театр сайлов округидан депутат, Тошкент шаҳар Фрунзе район ижроия комитетининг раиси

Нишонов Юсуфжон — 424-Янгиқўрғон сайлов округидан депутат, Фарғона область Бувайда район марказий касалхонасининг бош врачи

Нурматов Бахтиёр Қадамбоевич — 452-Хива сайлов округидан депутат, Хива шаҳар ижроия комитетининг раиси

Саидов Насрулло Абдуллаевич — 181-Вобкент сайлов округидан депутат, Бухоро область Вобкент шаҳридаги 199-хўжаликлараро кўчма механизациялашган колоннанинг бош инженери

Сиддиқов Жамол — 257-Тошбулоқ сайлов округидан депутат, Ўзбекистон Компартияси Наманган район комитетининг биринчи секретари

Султонов Олтинбой — 124-Завод сайлов округидан депутат, Андижон «Электроаппарат» заводининг электр слесари

Тошев Муртазо — 183-Улфатбиби сайлов округидан депутат, Бухоро область Ғиждувон районидаги Ленин номли колхоз бригадири

Турсунов Фарҳод — 215-Бешкент сайлов округидан депутат, Қашқадарё область Қарши районидаги «Ленинизм» совхозининг бригадири

Умарова Муқаддам Мажидовна — 13-Киров сайлов округидан депутат, Ўзбекистон Компартияси Тошкент шаҳар Киров район комитетининг биринчи секретари

Умаров Усмонали — 115-Чиноз сайлов округидан депутат, Тошкент область Чиноз районидаги Охунбобоев номли колхоз правлениеси нинг раиси

Фармонов Ҳайитмурод — 225-Нишон сайлов округидан депутат, Ўзбекистон Компартияси Қашқадарё область Нишон район комитетининг биринчи секретари

Хўжаев Эркин Норматович — 280-Гагарин сайлов округидан депутат, Самарқанд қишлоқ хўжалиги институти сиёсий иқтисод кафедрасининг мудири

Ғафуров Сатторжон — 250-Чуст сайлов округидан депутат, Наманган область Чуст шаҳридаги 1-Май номли колхоз правлениесининг раиси

Ғуломов Саидаҳрор Саидаҳмедович — 55-Олмазор сайлов округидан депутат, Тошкент халқ хўжалиги институтининг ректори

ХАЛҚАРО ИШЛАР КОМИССИЯСИ

Комиссия раиси

Ҳабибуллаев Пўлат — 144-Избоскан сайлов округидан депутат, Ўзбекистон ССР Фанлар академияси иссиқлик физикаси бўлимининг мудири.

Комиссия аъзолари

Икромов Қаҳрамон — 445-Миндон сайлов округидан депутат, Ўзбекистон Компартияси Фарғона район комитетининг биринчи секретари

Юсупов Иброҳим — 481-Кегайли сайлов округидан депутат, Қорақалпоғистон халқ шоири

Ёқубов Носир Норович — 287-Панжикент сайлов округидан депутат, Ўзбекистон Компартияси Самарқанд шаҳар комитетининг биринчи секретари

Қозоқбоев Аймурод — 500-Ленинобод сайлов округидан депутат, Қорақалпоғисон АССР Ленинобод район Свердлов номли совхоз бригадири

Ҳамитов Мурод Салоҳиддинович — 200-Ҳумданак сайлов округидан депутат, Бухоро область Свердлов районидаги хўжаликлараро механизациялашган 194-кўчма колонна бригадири

ҚОНУНЧИЛИК, ҚОНУНИЙЛИК ВА ҲУҚУҚ-ТАРТИБОТ МАСАЛАЛАРИ КОМИССИЯСИ

Комиссия раиси

Халилов Эркин Ҳамдамович — 26-Чуқурсой сайлов округидан депутат, Ўзбекистон ССР Фанлар академияси Фалсафа ва ҳуқуқ институтининг сектор мудири

Комиссия аъзолари

Аҳмедов Шуҳрат Шерхонович — 411-Қувасой сайлов округидан депутат, Ўзбекистон Компартияси Қувасой шаҳар комитетининг биринчи секретари

Белоусов Борис Николаевич — 122-Билдин сайлов округидан депутат, ҳарбий хизматчи

Жўрабоев Баҳодир Абдураҳмонович — 14-Саноат сайлов округидан депутат, Тошкент шаҳар 2515-автоколоннасининг ҳайдовчиси

Жўраев Тошпўлат — 289-Оқдарё сайлов округидан депутат, Самарқанд область ижроия комитетининг етакчи мутахассиси

Захаров Александр Имометдинович — 339-Учқизил сайлов округидан депутат, Туркистон ҳарбий округи сиёсий бошқармасининг бошлиғи

Ибройимова Норпошша Жумабоевна — 462-Мухамон сайлов округидан депутат, Хоразм область Хазорасп районидаги «Ленинград» колхозининг механизатори

Исломов Ҳайдар — 313-Тельман сайлов округидан депутат, Самарқанд область прокуроринин катта ёрдамчиси

Исмонлов Насриддин Аҳадович — 222-Қайнарбулоқ сайлов округидан депутат, Қашқадарё область ижроия комитети ички ишлар бошқармасининг бошлиғи

Кабанов Сергей Анатольевич — 23-Улуғбек сайлов округидан депутат, «Тошкент трактор заводи» ишлаб чиқариш бирлашмасининг инженери

Котоврасов Геннадий Дмитриевич — 442-Водил сайлов округидан депутат, Ўзбекистон Компартияси Фарғона область комитетининг иккинчи секретари

Сайдалиев Сайфулла Давирович — 108-Ўртаовул сайлов округидан депутат, Тошкент область ижрокоми раиси

Мусаев Зайниддин Собирович — 70-Оҳангарон сайлов округидан депутат, Тошкент область Оҳангарон нон маҳсулотлари комбинатининг директори

Парпиев Ботир Раҳматович — 126-Панфилов сайлов округидан депутат, Андижон область ижрокоми ички ишлар бошқармасининг бошлиғи

Файзуллаев Иброҳим — 355-Куйбишев сайлов округидан депутат, Сурхондарё область Денов районидаги Собир Раҳимов номли колхоз правлениесининг раиси

Шоҳимардонов Жамшир Жумаевич — 188-Қоракўл сайлов округидан депутат, Ўзбекистон ССР ДОСААФ Марказий Комитетининг раиси

Қобилов Мели Ортиқович — 363-Ульянов сайлов округидан депутат, «2-Токчилик» маҳалла комитетининг раиси, Жиззах шаҳри

Қурбонбоев Болтабой — 461-Хазорасп сайлов округидан депутат, Ўзбекистон ССР Халқ назорати комитети раисининг биринчи ўринбосари

Қурбонниёзов Тўйчи — 331-Ленин сайлов округидан депутат, Хатирчи район марказий касалхонасининг бош врачи, Самарқанд области

Қутбиддинов Пазлиддин — 246-Энгельс сайлов округидан депутат, Ўзбекистон Компартияси Наманган шаҳар комитетининг биринчи секретари

Ҳайдаров Зилемхон — 383-Крестьянский сайлов округидан депутат, Ўзбекистон Компартияси Марказий Комитетининг Ишлар мудири

Ҳожиматов Аширмат — 105-Паркент сайлов округидан депутат, Тошкент область Паркент районидаги «Коммуна» совхозининг директори

САНОАТ. ХАЛҚ ИСТЕЪМОЛИ МОЛЛАРИ, АҲОЛИГА ХИЗМАТ КЎРСАТИШ ВА САВДО КОМИССИЯСИ

Комиссия раиси

Ҳайдаров Тўйчи — 7-Акмал Икромов сайлов округидан депутат, Акмал Икромов район партия комитетининг биринчи секретари, Тошкент шаҳри

Комиссия аъзолари

Абдураҳмонов Тошпўлат — 352-Олтинсой сайлов округидан депутат, Сурхондарё область, Олтинсой районидаги «Сахарний тростник» совхозининг директори

Асепков Юрий Асрорович — 28-Пролетар сайлов округидан депутат, Ўзбекистон Компартияси Тошкент шаҳар комитетининг иккинчи секретари

Баратов Абиёр Жаумбоевич — 368-Қўйтош сайлов округидан депутат, Маржонбулоқ олтин кони автотранспорт цехининг ҳайдовчиси

Бобомуродов Салоҳиддин — 316-Зиёвиддин сайлов округидан депутат, Самарқанд область ипакчилик ишлаб чиқариш бирлашмасининг бош директори

Бобомуродов Очилди Бердиевич — 353-Хазорбоғ сайлов округидан депутат, Сурхондарё область Денов районидаги И. Охунбобоев номли колхоз правлениесининг раиси

Бозоров Дамир Қодирович — 238-Сандал сайлов округидан депутат, Қашқадарё область Яккабоғ районидаги «Спутник» кооперативининг раиси

Возненко Анатолий Николаевич — 400-Қурилиш сайлов округидан депутат, Фарғона область ижрокоми раисининг ўринбосари

Гребешков Константин Васильевич — 207-Ленин сайлов округидан депутат, «Ўзхладоторгмонтаж» ремонт-монтаж бошқармасининг электр механиги, Қарши шаҳри

Крупин Вячеслав Сергеевич — 177-Мактаб сайлов округидан депутат, «Навоиазот» ишлаб чиқариш бирлашмасининг бош директори

Лўқмонов Ҳамид Назирович — 407-Ипакчи сайлов округидан депутат, Фарғона шойи илмий ишлаб чиқариш бирлашмасининг бош директори, Марғилон шаҳри

Мамажонов Ҳасанжон — 396-Ленин сайлов округидан депутат, Ўзбекистон Компартияси Фарғона шаҳар комитетининг биринчи секретари

Маҳмудов Отахон — 234-Ғафур Ғулом номли сайлов округидан депутат, «Ўзбекбирлашув» правлениеси раисининг ўринбосари

Нажмиддинов Фазлиддин Насриддинович — 52-Ҳамза сайлов округидан депутат, Тошкент шаҳар халқ назорати комитетининг раиси

Неъматов Ўктам — 286-Даҳбед сайлов округидан депутат, «Самарқандхлопкомаш» заводининг директори

Нишонбоева Ҳолида Абдумаликовна — 119-Ниёзбоши сайлов округидан депутат, Янгийўл районидаги В. И. Ленин номли колхоз аъзоси

Нуриддинов Зоир Зокиряевич — 307-Нурота сайлов округидан депутат, Ўзбекистон Компартияси Самарқанд область, Нурота район комитетининг секретари

Олимжонов Ҳамидулла Абдуллаевич — 186-Когон сайлов округидан депутат, «Ўзбекбургаз» трестининг бошқарувчиси, Бухоро область Қоровулбозор шаҳри

Паттоев Воҳид Абдурашидович — 245-Фрунзе сайлов округидан депутат, КПСС XXV съезди номли Наманган машинасозлик заводининг директори

Раймжонов Каримжон — 268-Қайқи сайлов округидан депутат, Ўзбекистон Компартияси Наманган область комитетининг биринчи секретари

Рўзиев Эркин Маҳмудович — 72-Металлург сайлов округидан депутат, Ўзбекистон Компартияси Тошкент область Бекобод шаҳар комитетининг биринчи секретари

Рўзимуродов Шоврик — 240-Қишлик сайлов округидан депутат, Қашқадарё область Яккабоғ район матлубот жамияти юкчилар бригадири

Сандкаримов Собир — 34-Каттабоғ сайлов округидан депутат, Тошкент чарм-галантерия ва спорт товарлари ишлаб чиқариш бирлашмасининг бош директори

Тошпўлатов Марат Содиқович — 90-Чорва сайлов округидан депутат, Ўзбекистон ССР энергетика ва электрлаштириш ишлаб чиқариш бирлашмасининг бош директори

Тўйчибоев Баҳодир — 406-Алишер Навоий номидаги сайлов округидан депутат, Қўқон умумий овқатланиш трестининг директори

Турдиев Абди — 232-Кўкдала сайлов округидан депутат, Қашқадарё область Кўкдала ремонт-ишлаб чиқариш корхонасининг директори

Турсинова Жиғагул — 499-Оқмангит сайлов округидан депутат, «Нукус» агросаноат комплекси ҳузуридаги «Ободон» кооперативининг раиси

Усмонов Иброҳимжон — 441-Яйпан сайлов округидан депутат, Шўрсув кон-химия ишлаб чиқариш бирлашмасининг слесари, Фарғона области

Ҳаққулов Қойим Жалилович — 206-Марказий сайлов округидан депутат, Ўзбекистон Компартияси Қашқадарё область Қарши шаҳар комитетининг биринчи секретари

Холназаров Абдуҳамид Жоназарович — 391-Ширин сайлов округидан депутат, Сирдарё ГРЭСи энергетика цехининг катта мастери

Эргашев Ботир Қодирович — 46-Тўқимачи сайлов округидан депутат, «Тўқимачилик комбинати» хўжалик ҳисобидаги ишлаб чиқариш бирлашмасининг бош директори, Тошкент шаҳри

Эргашева Асия Гатауловна — 394-Охунбобоев сайлов округидан депутат, Фарғонадаги «Газоаппарат» заводининг пайвандчиси

Юсупов Акбаржон — 15-Ўзбексельмаш сайлов округидан депутат, «Ўзбексельмаш» ишлаб чиқариш бирлашмаси касаба союз комитетининг раиси

Юсупов Анвар Аъзамович — 10-Юнусобод сайлов округидан депутат, «Зенит» заводининг директори

Қиличов Мадиёр — 463-Дружба сайлов округидан депутат, «Туямўйингидрострой» қурилиш бошқармаси 1-механизациялашган кўчма колоннаси экскаваторчиларининг бригадири Хоразм область Дружба шаҳри.

Қобилов Тоҳиржон — 158-Москва сайлов округидан депутат, Андижон область Шаҳрихон шаҳар районлараро улгуржи базасининг директори

ТРАНСПОРТ, ЙЎЛ ХЎЖАЛИГИ, АЛОҚА ВА ИНФОРМАТИКА КОМИССИЯСИ

Комиссия раиси

Заҳриддинов Ғулом Заҳриддинович — 44-Чоштепа сайлов округидан депутат, Ўрта Осиё темир йўли пассажир хизматининг бошлиғи

Комиссия аъзолари

Абдуллаев Асқар Аъзамович — 26-Кафанов сайлов округидан депутат, Ўрта Осиё Темир йўли йўл касаба союзининг раиси

Антонова Елена Петровна — 1-Саноат сайлов округидан депутат, «Сигнал» илмий ишлаб чиқариш бирлашмаси монтажчиси

Аъзамов Воҳид Нурматович — 333-Бойсун сайлов округидан депутат, Бойсун автомобиль йўлларидан фойдаланиш бошқармасининг бошлиғи, Сурхондарё области

Воҳидов Нурдинбой Абдулазизович — 263-Тўрақўрғон сайлов округидан депутат, Тўрақўрғон трактор ремонти заводининг устаси, Наманган области

Грабилин Валерий Григорьевич — 350-Октябрь сайлов округидан депутат, Ўзбекистон Компартияси Сурхондарё область комитетининг иккинчи секретари

Емельянов Андрей Борисович — 25-Ленин сайлов округидан депутат, «Ўзбекистон» станциясининг бошлиғи

Ершов Александр Юрьевич — 65-Пиримқул сайлов округидан депутат, «Узавторемонт» ишлаб чиқариш бирлашмасига қарашли Олмалиқдаги 4-завод слесари, Тошкент области

Желтоухов Виктор Михайлович — 27-Темирйўл сайлов округидан депутат, Ўрта Осиё темир йўли бошлиғининг биринчи ўринбосари

Исоқжонов Ваҳобжон — 149-Ленин сайлов округидан депутат, Андижон область Ленинск автобус-таксомотор паркининг директори

Қўканов Самандар Умарович — 117-Эски Тошкент сайлов округидан депутат, Нефть маҳсулотлари билан таъминлаш Тошкент юк тушириш-ортиш-тақсимлаш корхонасининг директори

Маҳмудов Ботир Маҳмудович — 384-Пахтаобод сайлов округидан депутат, Сирдарё область ижрокомининг раиси.

Маҳмудов Эркин — 402-Совет сайлов округидан депутат, Ўзбекистон Компартияси Қўқон шаҳар комитетининг биринчи секретари

Маҳмудов Қаҳрамон Аҳмедович — 278-Ўзбекистон сайлов округидан депутат, Хишров посёлка Совети ижрокомининг раиси, Самарқанд шаҳри

Мельников Павел Петрович — 172-Зарафшон сайлов округидан депутат, пенсионер, Зарафшон шаҳри, Бухоро области

Овчинников Юрий Иванович — 284-Темирйўл сайлов округидан депутат, «Самарқанд» станцияси вагон депосининг бошлиғи

Отақулова Муяссар — 366-Гулбулоқ сайлов округидан депутат, Жиззах область Бахмал районидаги «Гулбулоқ» совхозининг сут соғувчиси

Тешабоев Ҳошимжон — 152-Кужган сайлов округидан депутат, Андижон бройлер ишлаб чиқариш бирлашмасининг бош директори

Тожихонов Лутфулла — 48-Сельмаш сайлов округидан депутат, 1-Темирйўл касалхонасининг бош врачи, Тошкент шаҳри

Холиқов Содиқ — 221-Китоб сайлов округидан депутат, автомобиль йўлларидан фойдаланиш бошқармасининг бошлиғи, Китоб шаҳри, Қашқадарё области

Файзиев Имом Ғаниевич — 196-Ибн Сино номли сайлов округидан депутат, Бухоро область Пешқу районидаги 11-автотранспорт корхонаси автоколоннасининг ҳайдовчиси

Файзуллаев Равшан Фатхуллаевич — 8-Марказий сайлов округидан депутат, «Ташгорпасстранс» ишлаб чиқариш бирлашмасининг бошлиғи

Шарипов Жаҳонгул Жўраевич — 85-Пушкин сайлов округидан депутат, Ўзбекистон Компартияси Бекобод район комитетининг биринчи секретари, Тошкент области

Қутлимуродов Султонмурод Есбергенович — 495-Охунбобоев сайлов округидан депутат, Ўзбекистон Компартияси Хўжайли район комитетининг биринчи секретари, Қорақалпоғистон АССР.

АГРАР МАСАЛАЛАР ВА СУВ ХЎЖАЛИГИ КОМИССИЯСИ

Комиссия раиси

Тошкенбоев Алишер Холмуродович — 292-Килдон сайлов округидан депутат, Ўзбекистон Компартияси Марказий Комитети аграр бўлимининг мудири

Комиссия аъзолари

Айхўжаев Жалғас Омербекович — 202-Учқудуқ сайлов округидан депутат, Бухоро область Учқудуқ районидаги «Мингбулоқ» совхозининг бош чўпони

Акмалхонов Шавкат — 212-Оқтош сайлов округидан депутат, ВАСХНИЛ Ўрта Осиё бўлими президиумининг раиси

Баркашев Турсунбой — 427-Бешариқ сайлов округидан депутат, Фарғона область Киров районидаги «Бешариқ» совхозининг директори

Бобомуродова Сайёра Яҳёевна — 367-Ғаллаорол сайлов округидан депутат, Жиззах область «Ғаллаорол» паррандачилик фабрикасининг паррандабоқари

Бурхонов Икромжон Ғуломович — 153-Марҳамат сайлов округидан депутат, Андижон гидромелиорация техникуми директорининг ўринбосари

Бобохонов Тиловолди — 146-Қўрғонтепа сайлов округидан депутат, Ўзбекистон Компартияси Андижон область Қўрғонтепа район комитетининг биринчи секретари

Гусаков Николай Иванович — 96-Назарбек сайлов округидан депутат, Тошкент область ижрокоми раисининг биринчи ўринбосари

Йўлдошев Ҳасан Амирович — 98-Свердлов сайлов округидан депутат, Тошкент гўшт саноати ишлаб чиқариш бирлашмасининг бош директори

Йўлдошева Бувнор Эгамқуловна — 372-Зомин сайлов округидан депутат, Жиззах область Зомин районидаги «Зомин» совхозининг сут соғувчиси

Маткаримов Янгибой — 469-Манак сайлов округидан депутат, Хоразм область Шовот районидаги «Коммунизм» колхозининг ферма мудири

Мирзаев Шавқиддин — 382-Ворошилов сайлов округидан депутат, Ўзбекистон Компартияси Сирдарё область Ворошилов район комитетининг биринчи секретари

Матиброҳимов Неъматилла Қаҳҳорович — 84-Телов сайлов округидан депутат, Оҳангарон район ветеринария лабораториясининг директори, Тошкент области

Мусаев Тельман Раззоқович — 449

ЎН ИККИНЧИ ЧАҚИРИҚ ЎЗБЕКИСТОН ССР ОЛИЙ СОВЕТИНИНГ БИРИНЧИ СЕССИЯСИ

ЎЗБЕКИСТОН ССР ОЛИЙ СОВЕТИНИНГ ДОИМИЙ КОМИССИЯЛАРИ

(Давоми. Боши иккинчи бетда).

Раҳмонов Йўлбарс Нурматович — 164-Хўжаобод сайлов округидан депутат, Хўжаобод район ижроия комитети раиси

Сарсенов Кенесбой — 482-Темирйўл сайлов округидан депутат, Қорақалпоғистон АССР Министрлар Совети Раисининг ўринбосари

Содиқов Воҳид Содиқович — 416-Файзиобод сайлов округидан депутат, «Ўзбекгазстрой» трестининг бошқарувчиси

Тўлаев Завқи Тошпўлатович — 217-Ертепа сайлов округидан депутат, Қашқадарё область Қарши районидаги «Ленин йўли» совхозининг бригадири

Умаров Нурмат Рамазонович — 204-Дўрмон сайлов округидан депутат, Ўзбекистон Компартияси Бухоро область Шофиркон район комитетининг биринчи секретари

Худойқулов Ислом Истамович — 99-Калинин сайлов округидан депутат, Тошкент область «Қорасув» наслдор паррандачилик бирлашмасининг бош директори

Шайхов Эркин Турдиевич — 102-Салор сайлов округидан депутат, Тошкент қишлоқ хўжалик институтининг ректори

Шарафиддинов Ҳимойиддин Шарафиддинович — 357-Сариосиё сайлов округидан депутат, Сурхондарё область ижрокоми раисининг биринчи ўринбосари

Шерқулов Мўмин — 322-Боғибаланд сайлов округидан депутат, Самарқанд қишлоқ хўжалик институти ўқув-тажриба хўжалигининг бош агрономи.

Эгамбердиев Эркин Ҳайдарович 120-Эски Қовунчи сайлов округидан депутат, Ўрта Осиё машина синаш станциясининг директори

Эсонов Йўлдошбой — 432-Янгиқишлоқ сайлов округидан депутат, «Ўзсельхозхимия» Ленинград район бўлимининг раиси, Фарғона области

Ҳакимов Эгамберган — 471-Аваз Ўтар сайлов округидан депутат, Ўзбекистон Компартияси Хоразм область Янгиариқ район комитетининг биринчи секретари

МИЛЛАТЛАРАРО МУНОСАБАТЛАР, ТИЛ ВА БАЙНАЛМИЛАЛ ТАРБИЯ МАСАЛАЛАРИ КОМИССИЯСИ

Комиссия раиси

Қодиров Пиримқул Қодирович — 379- Оқолтин сайлов округидан депутат, Сирдарё области, Ўзбекистон ССР халқ ёзувчиси

Комиссия аъзолари

Баҳриев Карим Ҳакимович — 327-Қуйиқишлоқ сайлов округидан депутат, «Ўзбекистон адабиёти ва санъати» газетасининг бўлим мудири.

Ботирқулова Сожира — 269-Қўғай сайлов округидан депутат, Наманган область «Учқўрғон» совхозининг бригадири

Знёмов Шаҳобиддин Сироже вич — 337-Комсомолобод сайлов округидан депутат, Ўзбекистон Компартияси Марказий Комитети Идеология бўлимининг мудири.

Знин Сергей Иванович — 195-Пешку сайлов округидан депутат, ЎзССР Фанлар академияси Пушкин номидаги тил ва адабиёт институтининг бўлим мудири

Иброҳимов Шавкат Мўминович — 182-Харгўш сайлов округидан депутат, Бухоро область Вобкент районидаги Охунбобоев номли колхоз правлениесининг раиси

Искандаров Умарали — 426-Яккатут сайлов округидан депутат, Фарғона область Киров номли совхоз марказий ремонт устахонасининг электриги

Муҳаммад Солиҳ (Мадаминов Салой) — 35-Профессор сайлов округидан депутат, Ўзбекистон Ёзувчилар уюшмасининг котиби

Муҳаммад Саид Ҳожи Раҳматулла ўғли — 460-Юқорибоғ сайлов округидан депутат, Хоразм областининг бош имом-хатиби

Содиқов Содиржон — 136-Чинобод сайлов округидан депутат, Андижон область Балиқчи районидаги 39-ўрта мактаб ўқитувчиси

Тен Илья Петрович — 300-Каттақўрғон қишлоқ сайлов округидан депутат, Самарқанд область «Каттақўрғон» паррандачилик фабрикасининг бош директори

Турсунов Карим Тўраевич — 356-Денов сайлов округидан депутат, Сурхондарё область Денов сут заводининг аппаратчиси

Тўлашов Эркинжон — 159-Қўқонқишлоқ сайлов округидан депутат, Андижон область 114-районлараро механизациялашган кўчма колонна комплекс бригадасининг бошлиғи

Хўжаназаров Улмамбет — 491-Сарабий сайлов округидан депутат, Қорақалпоғистон АССР Телевидение ва радиоэшиттириш давлат комитетининг раиси

Чачи Риза — 78-Янгийўл сайлов округидан депутат, Тошкент область Янгийўл марказий шаҳар касалхонасининг жарроҳи.

Штерн Геннадий Яковлевич — 57-Чилонзор сайлов округидан депутат, «Ташметрострой» трестининг бошқарувчиси

Шукуров Хидир — 365-Бахмал сайлов округидан депутат, Жиззах область халқ назорати комитети раисининг ўринбосари

Эшонқулов Ҳайдар Каримович — 226-Муғлон сайлов округидан депутат, Қашқадарё область «III Интернационал» совхозининг бригадири

Юсупов Машариф — 132-Хартум сайлов округидан депутат, Ўзбекистон Компартияси Андижон район комитетининг биринчи секретари

Ҳасанов Муқим Ҳасанович — 370-Токчилик сайлов округидан депутат, Ўзбекистон Компартияси Жиззах район комитетининг биринчи секретари

МАДАНИЯТ, ФАН, ХАЛҚ ТАЪЛИМИ ВА МАДАНИЙ МЕРОСНИ САҚЛАШ КОМИССИЯСИ

Комиссия раиси

Асқаров Аҳмадали — 259-Норинкапа сайлов округидан депутат, Ўзбекистон ССР Фанлар академияси Тарих, тил ва адабиёт бўлимининг академик секретари

Комиссия аъзолари

Абдувосиқов Абдуманноп Абдувосиқович — 63-Олмалиқ сайлов округидан депутат, Ўзбекистон Компартияси Олмалиқ шаҳар комитетининг биринчи секретари, Тошкент области

Корабельников Виталий Маркович — 24-Завод сайлов округидан депутат, Тошкент шаҳар 36-ўрта ҳунартехника билим юртининг директори

Қўчқоров Алижон — 251-Ҳаққулобод сайлов округидан депутат, КПСС Марказий Комитети ҳузуридаги Ижтимоий фанлар академияси Илмий атеизм институти республикалараро филиалининг директори, Тошкент шаҳри

Маматова Ойгул Жияповна — 290-Янгиқўрғон сайлов округидан депутат, Самарқанд область Оқдарё районидаги Болта қишлоғидаги 26-ўрта мактабнинг муаллимаси

Мачтаков Николай Васильевич — 475-Қизкетган сайлов округидан депутат, Қорақалпоғистон АССР Министрлар Совети Раисининг биринчи ўринбосари

Мирсандов Мирзиёд — 20-Ялангоч сайлов округидан депутат, Ўзбекистон ССР Фанлар академияси Иншоотлар механикаси ва зилзилабардошлиги институтининг бош илмий ходими

Мирхонов Ринат Бўриевич — 165-Ленин сайлов округидан депутат, Бухоро шаҳридаги 16-мактаб директори.

Мўминов Мубин — 167-Оржоникидзе сайлов округидан депутат, таъмирчи уста, Бухоро шаҳри

Нишонов Содиқ Аҳматович — 283-Октябрь сайлов округидан депутат, Самарқанд давлат педагогика институтининг ректори

Омонов Фармон — 235-Шаҳрисабз қишлоқ сайлов округидан депутат, Ўзбекистон Компартияси Шаҳрисабз шаҳар комитетининг биринчи секретари, Қашқадарё области

Охунов Ўктамжон — 141-Ойим сайлов округидан депутат, Андижон область Жалолқудуқ районидаги 10-интернат мактаб директорининг ўринбосари

Пўлатов Салим Пўлатович 12-Комсомол сайлов округидан депутат, Тошкент автомобиль-йўл институтининг ректори

Раҳимов Эргаш — 162-Булоқбоши сайлов округидан депутат, Андижон область агросаноат уюшмаси раисининг биринчи ўринбосари

Сержонов Ҳосилбек — 489-Шурахон сайлов округидан депутат, Қорақалпоғистон АССР Тўрткўл районидаги Шурахон овул Совети ижроия комитетининг раиси

Тожиев Рустамжон — 423-Чувалачи сайлов округидан депутат, Фарғона область Бағдод районидаги 18-ўрта мактаб директори

Тўраев Назар Йўлдошевич — 344-Тўмирйўл сайлов округидан депутат, Термиз давлат педагогика институтининг ректори, Сурхондарё области

Турғунбоев Омонтурди Қосимович — 94-Солдат сайлов округидан депутат, Тошкент область Ғалаба районидаги Свердлов номли колхозининг бош агрономи

Турсунов Иномжон — 444-Чекшўро сайлов округидан депутат, Ўзбекистон Театр арбоблари уюшмаси Фарғона областлараро бўлими ҳайъатининг раиси

Умарбеков Жавлон Юсупович — 236-Чоршанба сайлов округидан депутат, Ўзбекистон бадиий фондининг рассоми

Усмонов Бектой Бекмуродович — 107-Пискент сайлов округидан депутат, Тошкент область Пискент районидаги «Пискент» совхозининг директори

Ҳошимов Турғун — 256-Свердлов сайлов округидан депутат, республика яйловмелиоратив қурилиш бирлашмаси 480-хўжаликлараро механизациялашган кўчма колоннасининг бошлиғи

Хўжаев Муҳаммаджон Сулаймонович — 395-Тўқимачи сайлов округидан депутат, Фарғона шаҳар халқ таълими бўлимининг мудири.

Шарипова Зувайда Тошпўлатовна — 233-Шаҳрисабз шаҳар сайлов округидан депутат, Қашқадарё область Шаҳрисабз шаҳридаги «Ҳужум» бадиий буюмлар фабрикасининг тўқувчиси

Ширинқулов Тошпўлат Ширинқулович — 303-Қўшработ сайлов округидан депутат, Самарқанд архитектура-қурилиш институти кафедрасининг мудири

Эшназаров Ҳамза Исмоилович — 385-Наврўз сайлов округидан депутат, Сирдарё область Янгиер район халқ таълими бўлимининг мудири.

ҚУРИЛИШ, АРХИТЕКТУРА ВА УЙ-ЖОЙ-КОММУНАЛ ХЎЖАЛИГИ КОМИССИЯСИ

Комиссия раиси

Ҳабибуллаев Асқат Шарипович — 375-Октябрь сайлов округидан депутат, Ўзбекистон Компартияси Марказий Комитетининг масъул ходими

Комиссия аъзолари

Абдуллаев Азиз Рефатович — 362-Жиззах сайлов округидан депутат, Жиззахдаги бинокорлик материаллари комбинатининг директори

Адаманов Осман Куртсеитович — 325-Жом сайлов округидан депутат, Ўзбекистон Касаба союзлари республика Советининг секретари

Азимов Исматулло Шукурович — 157-Ҳақиқат сайлов округидан депутат, «Ўзбекгаз» бошқармасининг бошлиғи

Алиқулов Абдумуталиб Маҳкамович — 66-Энергетика сайлов округидан депутат, Ангрен шаҳар ижроия комитети раиси

Акромов Файзулло — 247-Косонсой сайлов округидан депутат, Наманган область Косонсой шойи тўқиш фабрикасининг директори

Деҳқонов Болта — 198-Газли сайлов округидан депутат, Бухоро область Ромитан районидаги Октябрь 50 йиллиги номли совхознинг бригада бошлиғи

Мирзажонов Аъзамжон — 148-Дардақ сайлов округидан депутат, Андижон область Қўрғонтепа районидаги Навоий номли колхоз правлениесининг раиси

Нодиров Худойберган — 496-Шуманай сайлов округидан депутат, Қорақалпоғистон АССР Агросаноат комитети 3-трестининг 324-хўжаликлараро кўчма механизациялашган колоннаси ғишт терувчилар бригадири

Нуриддинов Шавкат Сулаймонович — 97-Қатортол сайлов округидан депутат, Тошкент область Калинин районидаги «Қорасув» совхозининг бригадири

Раҳматова Дилором Турғуновна — 262-Халқобод сайлов округидан депутат, Наманган область, Поп районидаги «Ленинград» совхозининг бригадири

Раҳмонов Мавлон Раҳимович, 199-Свердлов сайлов округидан депутат, Ўзбекистон Компартияси Бухоро область Свердлов район комитетининг биринчи секретари

Сигедин Виталий Николаевич — 64-Металлург сайлов округидан депутат, Олмалиқ кон-металлургия комбинатининг бош директори

Суяров Саттор — 320-Боғизагон сайлов округидан депутат, Самарқанд район ижроия комитети раисининг ўринбосари

Тожиев Абулқосим — 347-Москва сайлов округидан депутат, Сурхондарё область Жанубий Сурхон сув омбори қурилиш-монтаж бошқармасининг бошлиғи

Фармонов Александр Қосимович — 71-Фарҳод сайлов округидан депутат, Тошкент область Бекобод цемент комбинатининг директори

Эргашева Мунисхон — 160-Маданият сайлов округидан депутат, Ўзбекистон Компартияси Пахтаобод район комитетининг биринчи секретари

Йўлдошев Жуманиёз — 464-Хонқа сайлов округидан депутат, Хоразм область, Хонқа районидаги 288-хўжаликлараро кўчма механизациялашган колонна бошлиғи

Юсупов Искандар — 468-Шовот сайлов округидан депутат, «Узагрострой» бирлашмасининг бошлиғи

Юсупов Олимжон — 447-Данғара сайлов округидан депутат, Ўзбекистон Компартияси Фарғона область Фрунзе район комитетининг биринчи секретари

Қодирова Тўлқиной Фозилжоновна — 18-Луначарское сайлов округидан депутат, Ўзбекистон Архитекторлар уюшмаси правлениесининг раиси

Ғаниев Мустафоқул Воҳидович — 285-Сиёб сайлов округидан депутат, Самарқанд шаҳар ижроия комитети раиси

Ғуломмаҳмудов Абдували Ғуломович — 9-Ойбек сайлов округидан депутат, «Конструктор» илмий-ишлаб чиқариш бирлашмасининг бош директори

Ҳамидов Толиб Қаҳҳорович — 279-Боғишамол сайлов округидан депутат, Самарқанд шаҳар «Промстрой» трестининг бошқарувчиси

Ҳотамов Холдор — 431-Учкўприк сайлов округидан депутат, Фарғона область Ленинград районидаги 96-хўжаликлараро кўчма механизациялашган колонна бригадири

Ҳотамов Тоҳирбой — 128-Озод сайлов округидан депутат, Ўзбекистон Компартияси Андижон шаҳар комитетининг биринчи секретари.

Хидиров Темир Пўлатович — 230-Ленинград сайлов округидан депутат, Қашқадарё область ижроия комитетининг раиси

Ҳусанбоев Бахтиёр Давлатович — 390-Маданият сайлов округидан депутат, Ўзбекистон Компартияси Сирдарё область, Гулистон шаҳар комитетининг биринчи секретари.

ЭКОЛОГИЯ ВА ТАБИИЙ РЕСУРСЛАРДАН ОҚИЛОНА ФОЙДАЛАНИШ КОМИССИЯСИ

Комиссия раиси

Жалилов Абдулаҳат Туропович — 29-Октябрь сайлов округидан депутат, Тошкент политехника институтининг ректори

Комиссия аъзолари

Абдуллаев Наби — 266-Ўнҳаёт сайлов округидан депутат, Наманган область Уйчи район Ленин номли колхоз правлениесининг раиси

Абдулҳамидов Алимардон — 397-Октябрь сайлов округидан депутат, Фарғона педагогика институтининг ректори

Алимов Абдуғафур Абдуллаевич — 381-Димитрий сайлов округидан депутат, Сирдарё область Боёвут район «Боёвут» совхози партия комитетининг секретари

Афанасьев Петр Степанович — 74-Пролетар сайлов округидан депутат, Тошкент область Чирчиқ шаҳридаги Ўзбекистон қийин эрийдиган ва ўтга чидамли металлар комбинатининг бош метрологи

Бобожонов Тошпўлат Лепесович — 103-Қибрай сайлов округидан депутат, «Ўзбекгеофизика» ишлаб чиқариш бирлашмасининг бош директори

Данченко Юрий Васильевич — 399-Саноат сайлов округидан депутат, «Ферганаоргсинтез» ишлаб чиқариш бирлашмасининг бош директори

Жоннбеков Владимир Александрович — 17-Куйбишев сайлов округидан депутат, Москва шаҳридаги Ю. А. Гагарин номли фазогирлар тайёрлаш Маркази бошқармасининг бошлиғи

Зайниддинов Азим — 237-Мираки сайлов округидан депутат, Қашқадарё область Шаҳрисабз шаҳридаги «Хисоракгидрострой» қурилиш бошқармасининг бошлиғи

Ембергенов Ордабой — 484-Мўйноқ сайлов округидан депутат, Қорақалпоғистон АССР Мўйноқ районидаги «Ленин хотираси» номли колхоз балиқчиси

Ешчанов Турсунбой Бойжонович — 473-Калинин сайлов округидан депутат, Қорақалпоғистон АССР соғлиқни сақлаш министри

Исломов Мирзажон Йўлдошевич — 419-Сурхонтепа сайлов округидан депутат, Фарғона область ижроия комитети раисининг биринчи ўринбосари

Криворучко Виктор Иванович — 277-Университет сайлов округидан депутат, Самарқанд медицина институтининг кафедра мудири

Мирзаев Саидраҳмон Шоабдиевич — 6-Оқтепа сайлов округидан депутат, Тошкент ирригация ва қишлоқ хўжалигини механизациялаш инженерлари институтининг кафедра мудири-декани

Муродуллаев Муҳаммад — 359-Шарғун сайлов округидан депутат, Сурхондарё область Шарғун шаҳар ижроия комитетининг раиси

Нишонов Ҳабибулло Ҳамидович — 254-Қўқимбой сайлов округидан депутат, Наманган область Косонсой районидаги «Бухоро» совхозининг бригадири

Сафарова Санобар Расуловна — 209-Ғузор сайлов округидан депутат, Қашқадарё область Ғузор район марказий касалхонасининг бош врачи

Тиллабоев Алишер Абдусаматович — 142-Пайтуғ сайлов округидан депутат, Андижон область Избоскан районидаги Партия XX съезди номли колхоз правлениесининг раиси

Турдиқулов Абдуллажон — 373-Бўстон сайлов округидан депутат, Ўзбекистон Компартияси Жиззах область Зарбдор район комитетининг биринчи секретари

Турдиқулов Содиқжон — 173-Когон шаҳар сайлов округидан депутат, Ўрта Осиё темир йўли Бухоро бўлинмасининг бошлиғи

Тўйчиев Қўчқор — 220-Бойқунди сайлов округидан депутат, Ўзбекистон Компартияси Қашқадарё область Косон район комитетининг биринчи секретари

Ҳалимбетов Қозоқ — 472-Янгибозор сайлов округидан депутат, Хоразм область ижроия комитетининг раиси

Эгамбердиев Маматкарим Ашурович — 253-Гулбоғ сайлов округидан депутат, Наманган область Задарё районидаги «Украина» совхозининг директори

Йўлчиев Акбарали — 88-Искандар сайлов округидан депутат, Ўзбекистон Компартияси Тошкент область Бўстонлиқ район комитетининг биринчи секретари

Юсупалиев Сотиболди — 68-Юбилей сайлов округидан депутат, Тошкент область Ангрен шаҳридаги «Ўзбекрезинотехника» ишлаб чиқариш бирлашмаси ишлаб чиқаришининг бошлиғи

СОҒЛИҚНИ САҚЛАШ, ХОТИН-ҚИЗЛАР ИШЛАРИ, ОНАЛИК ВА БОЛАЛИКНИ МУҲОФАЗА ҚИЛИШ КОМИССИЯСИ

Комиссия раиси

Усмонова Ҳалима Мелиқўзиевна — 33-Бобир сайлов округидан депутат, Тошкент шаҳар Октябрь район ижрокомининг раиси

Комиссия аъзолари

Йўлдошев Баҳодир Усмонович — 138-Бўз сайлов округидан депутат, Андижон область соғлиқни сақлаш бўлимининг мудири

Знёева Сожида Абдуллаевна — 32-Навоий сайлов округидан депутат, Тошкент чарм ва мўйна буюмлари заводининг бичиқчиси

Камолов Шаробиддин — 156-Холдевонбек сайлов округидан депутат, Андижон область Москва район Марказий касалхонаси бош врачининг ўринбосари

Маматов Фарҳод — 2-Фурманов сайлов округидан депутат, Тошкент шаҳар ижрокоми Соғлиқни сақлаш бош бошқармаси 243-автобазасининг ҳайдовчиси

Менглиев Тилло — 334-Сайроб сайлов округидан депутат, Сурхондарё область ижрокомининг раиси

Мирзаева Фотима Нуруллаевна — 380-Боёвут сайлов округидан депутат, Сирдарё область Боёвут районидаги А. И. Руцкий номли совхоз бригадири

Нарзиев Шавкат — 171-Ғиждувон сайлов округидан депутат, Бухоро области, Ғиждувон район марказий касалхонасининг бош врачи.

Насимов Раҳимжон Маҳмудович — 281-Акмал Икромов сайлов округидан депутат, «Самоблагрострой» 1-бирлашмасининг бошлиғи

Низомиддинов Ҳабибулло Зайнобиддинович — 408-Маориф сайлов округидан депутат, Ўзбекистон Компартияси Марғилон шаҳар комитетининг биринчи секретари, Фарғона области

Норбоева Шарофат Маматқуловна — 324-Ангор сайлов округидан депутат, Сурхондарё область Ангор районидаги К. Маркс номли колхоз болалар боғчасининг мудири.

Очилова Мукаррам Аъловна — 11-Шодлик сайлов округидан депутат, Ўзбекистон ССР ва Ўзбекистон Компартияси 50 йиллиги номли тикувчилик ишлаб чиқариш бирлашмасининг контролёр-бригада бошлиғи

Ражапова Патима — 490-Бўстон сайлов округидан депутат, Қорақалпоғистон АССР Элликқалъа район марказий касалхонасининг кардиолог варчи

Ризаев Қулаҳмад Тошпўлатович — 31-Ўзбекистон сайлов округидан депутат, Тошкент шаҳар соғлиқни сақлаш Бош бошқармасининг бошлиғи, Ўзбекистон ССР соғлиқни сақлаш министрининг ўринбосари

Сандов Муродилло — 228-Усмон Юсупов сайлов округидан депутат, Қашқадарё область Усмон Юсупов районидаги Ульянов номли совхоз директори

Салимов Мамаюсуф Раҳмонқулович — 291-Булунғур сайлов округидан депутат, Самарқанд область Булунғур район медицина бирлашмасининг бош врачи

Сотволдиев Абдуманноб Маматҳалилович — 413-Қува сайлов округидан депутат, Фарғона область Қува район марказий касалхонаси бош врачининг ўринбосари

Тешабоева Эътибор Раҳмитдиновна — 415-Карл Маркс сайлов округидан депутат, Фарғона область Қува районидаги «Ўзбекистон» колхозининг сут соғувчиси

Фузайлов Фарҳод Зиёдуллаевич — 19-Високовольтний сайлов округидан депутат, округ ҳарбий госпитали бўлимининг бошлиғи

Хиббимов Болта Хиббимович — 295-Иштихон сайлов округидан депутат, Самарқанд область Иштихон районидаги «Оналик ва болалик» колхозлараро санаторий-профилакторий бош врачи

Хлебушкина Антонина Павловна — 56-Дўстлик сайлов округидан депутат, Тошкент шаҳридаги 22-болалар уйининг директори

Худойбердиева Ҳалима Умматқуловна — 95-Димитров сайлов округидан депутат, «Саодат» журналининг бош муҳаррири

Эржонов Отажон — 470-Янгиариқ сайлов округидан депутат, Хоразм область Янгиариқ район марказий касалхонаси бош врачининг ўринбосари

Қодиров Бахтиёр Асадуллаевич — 45-Фрунзе сайлов округидан депутат, Ўзбекистон ССР Соғлиқни сақлаш министрлиги педиатрия илмий-тадқиқот институти бўлимининг раҳбари

ВЕТЕРАНЛАР ВА НОГИРОНЛАР ИШЛАРИ КОМИССИЯСИ

Комиссия раиси

Абдуллаев Раҳматулла Ҳамидуллаевич — 376-Пахтакор сайлов округидан депутат, Ўзбекистон Компартияси Марказий Комитети ҳузуридаги Партия назорати комиссиясининг раиси.

Комиссия аъзолари

Абдуллаев Усмон — 62-Мевазор сайлов округидан депутат, Тошкент шаҳридаги 131-мактаб ўқитувчиси

Аслонов Ғани Ғафурович — 197-Ромитан сайлов округидан депутат, Бухоро область Ромитан район марказий касалхонаси хирургия бўлимининг мудири

Бекнозов Жўра Назарович — 341-Навоий сайлов округидан депутат, Сурхондарё область Ангор районидаги Куйбишев номли колхоз механизатори

Бойчаев Абдуллажон Боязович — 275-Янгиқўрғон сайлов округидан депутат, Наманган область Тўрақўрғон трактор ремонт заводи Янгиқўрғон филиалининг директори

Каримова Турсуной Раҳматуллаевна — 130-Олтинкўл сайлов округидан депутат, Андижон область Ўруш ва меҳнат ветеранлари кенгашининг раиси

Крушельницкий Виктор Александрович — 59-Қатортол сайлов округидан депутат, «Ташстройтранс» ишлаб чиқариш бирлашмаси 4-автомобиль корхонасининг ҳайдовчиси.

Кунназаров Ўринбой — 476-Пристан сайлов округидан депутат, Ўзбекистон Компартияси Нукус шаҳар комитетининг биринчи секретари

Мамадалиев Мухибилло — 439-Қудаш сайлов округидан депутат, Фарғона область Ўзбекистон районидаги Яккатут участка касалхонаси бўлимининг мудири

Мансуров Ҳасан Мансурович — 125-Киров сайлов округидан депутат, Андижон йигирув-тўқув фабрикасининг директори

Мўқимов Али — 219-Пўлоти сайлов округидан депутат, Қашқадарё область Косон районидаги «Шарқ юлдузи» колхозининг бригадири

Ражабова Раҳима — 448-Ёзёвон сайлов округидан депутат, Фарғона область Ёзёвон районидаги «Москва» колхозининг раиси.

Тоиров Қаландар — 388-Фарҳод сайлов округидан депутат, Ўзбекистон Компартияси Марказий Комитети Умумий бўлимининг мудири.

Тошпўлатов Сайфиддин — 271-Алихон сайлов округидан депутат, Наманган область ижроия комитети раисининг биринчи ўринбосари, область агросаноат уюшмасининг раиси

Ҳалимов Холиқ — 330-Хатирчи сайлов округидан депутат, Самарқанд область Хатирчи районидаги В. П. Чкалов номли колхоз правлениесининг раиси

ЕШЛАР ИШЛАРИ КОМИССИЯСИ

Комиссия раиси

Аъзамхўжаев Алишер Анварович — 39-Янгитурмуш сайлов округидан депутат, «Миконд» заводи парткомининг секретари

Комиссия аъзолари

Бозорбоев Жуманазар — 486-Қораўзак сайлов округидан депутат, Қорақалпоғистон АССР халқ таълими министри

Бибиков Игорь Анатольевич — 121-Темирйўл сайлов округидан депутат, Ўзбекистон ЛКСМ Марказий Комитетининг иккинчи секретари

Горностаев Александр Васильевич — 176-Навоий сайлов округидан депутат, Ўзбекистон Компартияси Навоий шаҳар комитетининг биринчи секретари, Бухоро области

Жўраев Шермат — 127-Бобур сайлов округидан депутат, М. Қориёқубов номидаги Ўзбекистон давлат филармониясининг вокалчи-солисти

Зоҳидов Марат Тешаевич — 38-Университет сайлов округидан депутат, В. И. Ленин номидаги ТошДУ катта муаллими

Иброҳимов Юсуфжон Маматожиевич — 417-Олтиариқ сайлов округидан депутат, Фарғона область Олтиариқ район ремонт-ишлаб чиқариш корхонасининг директори

Исломбоев Воҳид Ғафурович — 54-Охунбобоев сайлов округидан депутат, Тошкент 1-уйсозлик комбинати 1-пардозлаш ишлари бошқармаси пардозчилар бригадасининг бошлиғи

Каримов Эркин Сайфиевич — 60-Гулистон сайлов округидан депутат, Тошкент «Алгоритм» заводи радиоаппаратларининг созловчиси.

Мавлонқулов Алимқул Тўрақулович — 403-Ленин сайлов округидан депутат, Фарғона область Қўқон нон комбинатининг директори

Махматмуродов Ўлмас — 326-Ургут сайлов округидан депутат, Ўзбекистон Компартияси Ургут район комитетининг биринчи секретари, Самарқанд области

Маҳмудов Владимир Носирович — 364-Арнасой сайлов округидан депутат, Ўзбекистон ССР Ҳарбий комиссари

Ораэбоева Гулнигор Ўтемуратовна — 493-Октябрь сайлов округидан депутат, Қорақалпоғистон АССР Хўжайли йигирув-тўқув фабрикасининг ип ўровчиси

Раҳимов Бегижон — 137-Эски Ҳаққулобод сайлов округидан депутат, Ўзбекистон Компартияси Балиқчи район комитетининг биринчи секретари, Андижон области

Раҳмонов Равшан — 175-Саноат сайлов округидан депутат, Тошкент Давлат педагогика институти Навоий филиалининг директори

Рейимбоева Рўзигул Отахоновна — 480-Октябрь сайлов округидан депутат, Қорақалпоғистон АССР Беруний районидаги «Правда» колхозининг аъзоси

Усмонов Сонб — 210-Киров сайлов округидан депутат, Қашқадарё область Ўруш ва меҳнат ветеранлари кенгашининг раиси

Фозилов Гуломжон — 435-Сўх сайлов округидан депутат, Фарғона область ижроия комитетининг раиси

Ҳусинов Тожибой Жаббиевич — 457-Қўшкўпир сайлов округидан депутат, Хоразм область Қўшкўпир районидаги «Москва» колхозининг бригадири

Шерматов Муроджон Имяминович — 147-Ильичовск сайлов округидан депутат, Андижон область Ильичевск шаҳар ижроия комитетининг раиси

Қамбаров Камолиддин Мамашарипович — 265-Уйчи сайлов округидан депутат, Наманган область Уйчи районидаги «Уйчи» колхози комсомол комитетининг секретари

Қодиров Усмон — 354-Пистамозор сайлов округидан депутат, Сурхондарё область Денов район ижроия комитетининг раиси.

ОШКОРАЛИК МАСАЛАЛАРИ КОМИССИЯСИ

Комиссия раиси

Воҳидов Эркин — 418-Ғайрат сайлов округидан депутат, Ўзбекистон ССР халқ шоири

Комиссия аъзолари

Абдуллаев Рустам Худойберганович — 409-Марғилон сайлов округидан депутат, Фарғона область ички ишлар бошқармасининг бошлиғи

Алиев Эшқул Тўрабоевич — 348-Қумқўрғон сайлов округидан депутат, Сурхондарё область Қумқўрғон район ижрокоми раисининг ўринбосари

Бекмуродов Тоир Тўхтамуродович — 299-Комбинат сайлов округидан депутат, Самарқанд область Каттақўрғон ёг-мой комбинатининг электр пайвандчиси

Болтаев Тошпўлат — 194-Навбаҳор сайлов округидан депутат, Бухоро область Навбаҳор районидаги «Гигант» совхозининг бош агрономи

Знётов Парда — 369-Охунбобоев сайлов округидан депутат, Жизах районидаги «Москва» колхозининг бригадири

Иброҳимова Зулфия — 465-Калинин сайлов округидан депутат, Хоразм область Хонқа районидаги «Октябрь 40 йиллиги» колхозининг бригадири

Исмоилов Олимжон — 58-Дўмбробод сайлов округидан депутат, Ўзбекистон Компартияси Чилонзор район комитетининг биринчи секретари, Тошкент шаҳри

Кўчимов Абдусаид — 329-Қоратепа сайлов округидан депутат, «Ленин учқуни» газетасининг муҳаррири

Маматов Жаҳонгир — 293-Жомбой сайлов округидан депутат, «Совет Ўзбекистони» газетасининг Самарқанд области бўйича мухбири

Мирзаев Турсунбой Раҳимович — 139-Охунбобоев сайлов округидан депутат, Ўзбекистон ССР Прокуратураси алоҳида муҳим ишлар бўйича катта терговчиси

Носиров Азиз — 272-Олмос сайлов округидан депутат, Ўзбекистон ЛКСМ Марказий Комитетининг биринчи секретари

Олимов Ўктам Зокирович — 371-Дўстлик сайлов округидан депутат, Жиззах область ижроия комитетининг раиси

Саденов Қувондиқ — 492-Тахиатош сайлов округидан депутат, қурилиш конструкциялари ва уйсозлик заводи слесарларининг бригадири, Тахиатош шаҳри, Қорақалпоғистон АССР

Саноев Исмат Саноевич — 317-Пахтакор сайлов округидан депутат, шоир, Самарқанд область Пахтачи области

Сотволдиев Қаҳрамон Солиевич — 436-Тошлоқ сайлов округидан депутат, Фарғона область Тошлоқ район прокурори

Солуянов Александр Петрович — 398-Фрунзе сайлов округидан депутат, ҳарбий хизматчи, Фарғона шаҳри

Султонов Раҳимжон Аҳмедович — 323-Даштакиболо сайлов округидан депутат, Ўзбекистон телевидениеси ва радиосининг Москва шаҳридаги ўз мухбири

Тошқулов Анвар Истатович — 218-Косон сайлов округидан депутат, Косон 21-автобус-таксомотор паркининг директори, Қашқадарё области

Тўлаганова Тонба Маҳкамовна — 5-Назарбек сайлов округидан депутат, Тошкент политехника институтининг катта ўқитувчиси

Қаландаров Абдухалил Абдураҳмонович — 414-Намуна сайлов округидан депутат, Фарғона область Қува районидаги 37-ўрта мактаб ўқитувчиси

Ҳамидов Жаҳонгир Ҳакимович — 474-Ленин сайлов округидан депутат, Ўзбекистон Компартияси Марказий Комитетининг секретари

СССР Министрлар Советининг қарори

1990 йил 29 март № 305 **Москва, Кремль**

БЕЛГИЛАНГАН ҲАҚИҚИЙ ХИЗМАТ МУДДАТИНИ ЎТАБ БЎЛГАН ҲАРБИЙ ХИЗМАТЧИЛАРНИ СССР ҚУРОЛЛИ КУЧЛАРИ, ЧЕГАРА, ИЧКИ ВА ТЕМИР ЙЎЛ ҚЎШИНЛАРИ САФЛАРИДАН БЎШАТИШ ВА 1990 ЙИЛНИНГ АПРЕЛЬ-ИЮНЬ ОЙЛАРИДА ГРАЖДАНЛАРНИ НАВБАТДАГИ ҲАҚИҚИЙ ҲАРБИЙ ХИЗМАТГА ЧАҚИРИШ ТЎҒРИСИДА

СССР Министрлар Совети «Умумий ҳарбий мажбурият тўғрисида»ги СССР Қонунини бажариш юзасидан **қарор қилади:**

1. Белгиланган ҳақиқий хизмат муддатини ўтаб бўлган муддатли хизматга чақирилган ҳарбий хизматчилар 1990 йилнинг апрель-июнь ойларида СССР Қуролли Кучлари, чегара, ички ва темир йўл қўшинлари сафларидан запасга бўшатилсин.

2. Мазкур қарорнинг 1-бандида кўрсатилган ҳарбий хизматчилар запасга бўшатилиши муносабати билан 1990 йилнинг апрель-июнь ойларида чақириқ кунигача 18 ёшга тўладиган, ҳақиқий ҳарбий хизматга чақириш муддатини кечиктириш ҳуқуқига эга бўлмаган эркак гражданлар, шунингдек чақириш муддатини кечиктириш ҳуқуқини йўқотган катта ёшдаги гражданлар СССР Қуролли Кучлари, чегара, ички ва ҳарбий қўшинларга белгиланган муддатга ҳақиқий ҳарбий хизматга чақирилсин.

3. Қарор оммавий ахборот воситаларида эълон қилинсин.

СССР Министрлар Советининг Раиси
Н. РИЖКОВ.

СССР Министрлар Совети Ишлар бошқармасининг бошлиғи
М. ШКАБАРДНЯ.

ЖУРНАЛИСТЛАР УЮШМАСИ ҚАНДАЙ БЎЛАДИ?

**Демократия, ошкоралик ривожланиб борган сари журналистлар бир муаммо: бу шароитларда уларнинг ижтимоий, ҳу

Ўзбекистон ССР халқ депутатлари—«Совет Ўзбекистони» меҳмони

ҲАР ҚАДАМДА МУАММО

С. СОДИҚОВ,
Балиқчи районидаги
39-мактаб
ўқитувчиси

Янги сайланган жумҳуриятимиз халқ депутатларининг фаоллигини таъкидлаш керак. Сўзлаш учун ҳам, савол бериш учун ҳам навбат кутишга тўғри келяпти. Ҳаммасининг кўнглида нияти, мақсади бор. Энг муҳими дарров қўл кўтариб якдил овоз бериш учун келганлар жуда кам.

Республикамиз Министрлар Кенгаши Раисини муқобил номзод кўрсатиш йўли билан сайладик. Министрларга халқ депутатларининг чинакам имтиҳонидан ўтишга тўғри келди. Бир сўз билан айтганда сессия ошкора, демократик тарзда ўтмоқда.

Қишлоқ кишисиман. Гарчанд нотиқлар кўнглимиздаги безовталикларни кеткazадиган гапларни кўп айтишаётган бўлсада, ҳали ҳаётимизда камчилик ва нуқсонлар кўп. Ҳар қадамингизда муаммо. Олайлик мен ишлаётган мактабда синф хоналари етишмайди. Қўшни мактабларда ҳам аҳвол шу. Болаларни дарсдан кейин олиб қолиб шуғулланиш учун имконият кам. Учта мактаб авария ҳолатида. Дарсликлар етишмайди. Буни ҳамма билади. Аммо ҳозирча чораси кўрилмаяпти.

Бир масалага алоҳида тўхталишни истардим. Районларнинг ҳам, хўжаликларнинг ҳам иқтисодий аҳволи турлича. Энг зарур қурилишларни амалга ошириш учун кимда имконият бору кимда йўқ. Чиқадиган хулоса маълум. Энг зарур қурилишларни амалга ошириш учун давлат ҳисобидан маблағ сарфлаш йўлга қўйилмаса ишни ўнглаб бўлмайди. Қолаверса, сессияда қабул қилинган қарорларнинг ижросини таъминлашда матбуот, радио ва телевидение фаол иш олиб бориши керак деб ҳисоблайман.

АМАЛИЙ ИШ КАМ

У. ЕМБЕРГЕНОВ,
Мўйноқ районидаги
«Память Ленина»
колхози аъзоси

Кейинги пайтда яхшилик сари ўзгаришлар бўлаётганини таъкидлагим келади. Республика Компартиясининг ҳаракат дастурида белгиланган қатор масалалар ижросини топмоқда. Мактабларнинг қуйи синфлари ўқувчиларига кўрсатилаётган меҳрибонлик, кўп болали ва ҳомиладор аёлларга қилинаётган меҳр-мурувватдан ҳамма хурсанд. Ҳукуматимизнинг сессияда баён этилган программасида ҳам корхоналарга эмас, одамларга катта эътибор берилган.

(Давоми. Бошқ биринчи бетда).

Сессияда депутатлар эзгулик йўлида қўйилган қадамларни маъқуллаш билан бирга меҳнат аҳлининг турмушини янада яхшилаш ҳақида қимматли мулоҳазалар айтмоқдалар. Жумҳуриятимизнинг янги ҳукуматидан барча муаммоларни бирваракайига, қисқа муддатда ҳал этишни талаб этиш тўғри бўлмас. Аммо шундай масалалар борки, уни ечиш учун шошиш керак. Орол денгизида сувнинг камайиб бораётганлиги туфайли биз яшаб турган Мўйноқ районида экологик аҳвол оғирлашиб бормоқда. Орол сувининг қирғоқдан қочиши билан денгиз ўзанидан қум-туз кўчиб экин майдонларини қоплаб боряпти. Ичимлик суви таъминоти масаласи ҳамон муаммолигича турибди. Бу нарса кишиларнинг саломатлигига таъсир этмоқда. Ўтказилган текширишлар бизнинг округимизда ич касалликлари билан оғриш йил сайин кўпайиб бораётганлигини кўрсатди.

Орол фожиаси ҳақида ғам-андуқ билан гапирмаган киши йўқ. Бу ҳақда турли комиссиялар тузилди, ҳар хил программалар ишлаб чиқилмоқда. Аммо ачинарлиси шундаки, бу ишларнинг самараси ниҳоятда кам. Округимиз сайловчиларини бу нарса қаттиқ безовта қиляпти. Орол масаласида эндиликда амалий ишларга зўр бериш керак. Бусиз мумкин эмас.

ГАП ИЖРОДА ҚОЛГАН

И. БУРХОНОВ,
Ленин районидаги
Энгельс номли
колхоз бригадири

Ушбу сессияда қатнашиб мамлакатимизда ҳуқуқий давлатни ташкил этиш йўлида қадам қўйилаётганига яна бир ишондим. Йиғин ошкора, қизғин мунозаралар билан ўтмоқда. Республикамиз тақдирини ҳал қилувчи лавозимлар эгалари муҳокама этилгани айни муддао бўлди.

Андижон областидаги учрашувларда бизга жуда кўп наказ ва илтимослар айтилди. Унинг аксарияти халқимизнинг турмуш фаровонлигини яхшилаш, ободонлаштиришга тааллуқлидир. Сессияда республикамиз Президенти ҳамда Министрлар Кенгашининг Раиси сўзларини эшитгач, бироз енгил тортгандек бўлдик. Ана шу чиқишларда биз бажаришимиз лозим бўлган жуда кўп ишлар қамраб олинган. Келгуси беш йилликда қишлоқ аҳолисининг газ ва сув таъминотини яхшилашда катта қадам қўйилади. Зотан, шундай колхозимиз ёнгинасидан газ қувурлари бошқа республикаларга ўтиб кетган. Аммо ундан ўзимиз баҳраманд эмасмиз Округимиз территориясида поликлиникалар, касалхоналар етишмаслиги ҳақида гапирмай қўяқолай. Болалар мактабларда фақат икки сменада ўқишяпти. Ҳамон водопровод қурилмаган маҳаллалар бор. Ёшлар учун спорт билан шуғулланадиган жой ажратиб бериляпти-ю, спорт инвентарларига эҳтиёж катта.

Қисқа қилиб айтсак, сайловчиларимизнинг дарди ташвиши кўп. Уни бажариш учун республика ҳукумати ҳам, биз, депутатлар ҳам бир ёқадан бош чиқариб курашишимиз керак. Ҳамкорлик қилгандагина кутилган натижаларга эришишимиз мумкин.

• Меҳр-шафқат

САХОВАТ ВА ҲИММАТ

БУХОРОДА ХАЙРИЯ РАДИОМАРАФОНИ ЎТКАЗИЛДИ

Унинг ташаббускори Бухоро шаҳар Қизил ярим ой жамияти бўлди. Тадбирни мазмунли ўтказишда Абу Али ибн Сино номли маданият саройи бадиий ҳаваскорлик коллективлари намунали хизмат кўрсатишди. Спонсор-хомийликни Бухоро ип газлама ишлаб чиқариш бирлашмаси комсомол комитети ўз зиммасига олди.

Областдаги кўпгина меҳнат коллективлари радиомарафон муносабати билан хайрия мақсадларига катта маблағ ажратишди.

Биз радиомарафон ташкилотчиларидан бири Бухоро шаҳар Қизил ярим ой жамияти раиси С. Носировадан бу маблағ қайси мақсадларга сарфланишини сўрадик.

— Радио-марафондан тушган маблағ, — деди у, — кўпгина тиғиз социал муаммоларни ҳал қилишга сафарбар этилади. Чунончи, болалар уйларида тарбияланган студентларга ҳар ойда қўшимча 30 сўмдан стипендия тўланади. Область марказидаги 4-болалар уйига ва касалманд болалар санаторийсига рангли телевизор харид қилиб бердик. Ғиждувондаги 322-етим болалар интернати ҳисобига 10 минг сўм ўтказдик...

Бундай хайрли тадбирларни мунтазам ўтказиб туришга қарор қилинди.

Н. НАИМОВ,
«Совет Ўзбекистони» мухбири.

Кулинг, дўстлар, умрингиз узаяди

Юсуфжон қизиқ ШАКАРЖОНОВ

„ГАЖИДИНГ“

(ИНТЕРМЕДИЯ)

Ошхона. Столлардан бирига қора кўзойнак таққан хўранда келиб ўтиради. Кўп ўтмай унга официант аёл яқинлашади.

Официант аёл. Келинг, нима ейсиз? Кабоб билан чўзма лағмон бор.

Хўранда. Директор-чи?

Официант аёл. Борлар. Нимайди? Кўнглингиз тўлмаган жойи бўлса, айтаверинг, ўзимиз муҳайё қилиб берамиз.

Хўранда. Менга директор керак.

Официант аёл. Одамларга ҳам ҳайронман, ҳеч нарсадан ҳеч нарса йўқ, дарров директорни сўрашади.

Официант аёл узоқлашади.

Хўранда қора кўзойнагини ечмай қўлидаги газетага тикилади. Оёқ учида юриб директор пайдо бўлади.

Директор. (мулойим) Биродар, директорни сўраттирган экансиз.

Хўранда. (газетадан бошини кўтармай) Ўтир, пўкалак.

Директор лол бўлиб қолади.

Директор. Кечирасиз, малол келмаса, сизлаб гаплашишингизни сўрардим.

Хўранда кўзойнагини ечади.

Хўранда. Нега энди сени сизлар эканман, пўкалак.

Директор оғайнисини энди танийди, қучоқ очиб кўришади.

Директор. Э, сенмисан, Орифжон. Ҳеч ташламадингда совуқ ҳазилларингни. Соғсаломатмисан, уй ичиларинг, ишларинг?

Хўранда. Раҳмат, ўзинг қалайсан?

Директор. Юрибмиз, оғайни, бизни ишни биласан, турган битгани ғалва... Ҳой, Танзилла, бизни яхшилаб меҳмон қиласан, қадрдон оғайни келди.

Официант аёл пайдо бўлади.

Официант аёл. Ҳозир-да.

Хўранда. Ҳеч нарса керак эмас дедим-ку. Бир пиёла чой бўлса майли, ичайлик.

Официант аёл. Хўб бўлади. (Узоқлашади)..

Директор. Заб келибсан-да, оғайни. Газатада мақолаларингни ўқиб тураман. Аммо боплайсан. Таниш-билишларга зўр журналист оғайним бор, деб мақтаниб юраман. Нечук, қайси шамол учирди?

Хўранда. Ошхонангнинг тепасидаги ёзувни кўриб кирдим.

Директор. Тушунмадим.

Хўранда. Боя мақолаларингни ўқиб тураман, дединг. Тил ҳақидаги Қонунни ҳам ўқидингми?

Директор. Ия, нега ўқимас эканман, жуда бизни унақа гўлоҳга чиқариб қўйма. Ўзбек тилига давлат мақоми берилганини етти яшардан етмиш яшаргача билади. Бағримизга шамол тегиб, кўнглимиз тоғдек кўтарилди.

Хўранда. Хўш, Қонун-ку қабул қилинибди, уни ким ҳаётга татбиқ этиши керак?

Директор. Ҳукумат.

Хўранда. Сен-чи?

Директор. Менми? Мени қўлимдан нима келарди, оғайнижон.

Хўранда. Келади. Ҳаммаининг қўлидан келади. Ҳамма бир ёқадан бош чиқариб, шу ишга киришсагина тилимизга амалда давлат мавқеи бериш мумкин. Тушундингми?

Ҳамма...

Директор. Мен ўзимни олиб қочаётганим йўқ.

Хўранда. Хўш, бўлмаса айтчи, тилни жорий қилиш учун нима қилдинг?

Директор. Бизнинг ошхонада нима ҳам қилардик? Кабоб билан лағмонни пиширишга тилнинг дахли йўқ.

Хўранда. Ошхонангнинг тепасига нима деб ёзиб қўйилган?

Директор. Нима деб ёзиб қўйилибди?

Хўранда. «Лагман» деб ёзилган.

Директор. Нима қилибди?

Хўранда. Нима қилибди? Лағмонда «г» эмас, «ғ» бўлади. Ҳатто шуни ҳам ўзгартирмабсан-ку.

Директор. Ҳа, энди биттагина ҳарф экан, ўзгартирармиз.

Хўранда. Қачон?

Директор. Жуда унақа томоқдан олмагин-да, ошна. Бизникни нозик соҳа, ўзбошимчаликни кўтармайди. Юқоридан кўрсатма келиши билан ўзгартирамиз.

Хўранда. Қандай кўрсатма, занғар?! Давлат қонуни чиқариб қўйилди-ку! Яна нима керак сенга?

Директор. Энди, ошна, гап тегиб қолмасин дейманда, қитмир одамлар кўп гап кавлаштиради. Айтяпман-ку, юқоридан кўрсатма келиши билан...

Хўранда. Нима энди шу битта ҳарфни ҳам ўзгартиришга кўрсатма зарурми?

Директор. Ҳой, ҳой, ҳой, унақа оширворма! Секин-аста ҳаммаси ҳам бўлади. Мана рўпарангдаги ошхонанинг ҳам тепасига «Пельменная» деб ёзиб қўйишибди. Олдин ўшалар ўзгартирсин, кейин биз ҳам ҳаракатни бошлаймиз, қараб ўтирмаймиз.

Хўранда. Ҳаммамиз шунақамиз, оғизда кўпирамизу амалда зиғирча жон ачитгимиз келмайди. Бировнинг кўзига ёмон кўринишдан қўрқамиз. Беозор ва ювош қилиб кўрсатамиз ўзимизни. Бироқ бошқалар тер тўкиб бирор хайрли иш қилса, бирор ўзбекча сўз ёки атамани тилимизга жорий этса кўкрагимизга уриб «қойиллатдик, бопладик» деб чиранамиз. Ҳа, тайёрига айёрмиз.

Директор. Гапларинг тўғри, ошна, мана кўрасан, кўрсатма келган куниёқ «г»ни «ғ»га ўзгартираман. «Лаґмон» деб ёзиб қўяман. Кел, энди, кўп сиқилаверма. Озгина маишат қилайлик. Хой, Танзилла, кабобни олиб кел.

Хўранда. (Ўрнидан туради) Сендақа қуён юракнинг кабобини егандан кўра очдан ўлган маъқул. Исмингни ҳам ўзгартир. Шербек эмас, Қуённиса экансан!

Директор. О, аммо ёмон олдинг, ошна, ёмон ғажидинг!

Хўранда. Ғажидинг?! «Ғ»ни айтгани қандай тилинг борди. Сен ғажидинг эмас, токи кўрсатма келмагунча гажидинг деб гапиравер. Ҳа, эҳтиёт бўл, тағин гап тегиб қолмасин.

Зарда билан юриб чиқиб кетади.

Фарҳод МУСАЖОН.

Бугун—Геологлар куни

Республикамиз геология-қидирув ходимлари ўз анъанавий байрамлари — Геологлар кунини меҳнатда янги ютуқлар билан кутиб олишга одатланишган. 1990 йил баҳори ҳам бундан мустасно бўлмади. Давлат буюртмалари бўйича биринчи квартал плани ортиғи билан уддаланди.

ТАРМОҚДАГИ ЎЗГАРИШЛАР

Иттифоқ ер бойликлари умумий балансида Ўзбекистон конлари салмоқли ўринни эгаллайди. Жумладан, республикамиз халқ хўжалигининг газ, мис, қўрғошин, рух, олтин, кумуш ва бошқа органик моддаларга бўлган эҳтиёжини қондиришда етакчи регионлардан бири ҳисобланади.

Йирик саноат объектлари ҳисобланган Олмалиқ кимё заводи, Самарқанд суперфосфат заводи, Ангрен кўмир ювиш фабрикаси, Ангрен ГРЭСининг олтин тошқолли чиқиндилари, Тўйтепа марказий бойитиш фабрикаси, Ингичка бойитиш фабрикаси, Ғозғон мармар кони ва бошқа корхоналардаги чиқиндиларни ўзлаштиришнинг мақсадга мувофиқлиги геологлар томонидан изчил ўрганиб чиқилди. Маълум бўлишича, улардаги чиқиндилардан асосан у ёки бу қурилишбоп маҳсулотлар ишлаб чиқаришда самарали фойдаланса бўлар экан. Тармоқ мутахассислари бу борадаги йўл-йўриқ ва кўрсатмаларни министрлик ва идораларга, корхоналар раҳбарларига юборишди. Бироқ мутасадди ташкилотлар ҳозирга қадар фойдали маслаҳатларга етарлича эътибор беришмаяпти.

Очнғи, қидириб топилган конларни тўлиқ ишга туширишда, айниқса қазиб олинган маҳсулотдан фойдаланишда анчагина камчиликлар мавжуд. Шу туфайли тоғ-тоғ уюлиб ётган хом ашёларни кўпгина конлар ёнида учратиш мумкин.

Масалан, Ангрен кўмир конини олайлик Бу ердаги каолин ва оҳактош бутун кон умумий қимматининг 50 фоизини ташкил этади. Лекин улардан деярли фойдаланилмаяпти. Ҳозир конда кўмирдан ташқари йилига 7—8 миллион тонна каолин қазиб олиниб, атиги 400 тоннаси реализация қилиняпти. 3,5-4 миллион тоннаси йиғиб қўйилса, қолгани бекорга исроф бўляпти.

Яна бир муаммо, Ўзбекистоннинг беқиёс бойлигини ер ости ичимлик сувлари ташкил қилади. Ҳозир ҳар кечакундуз ҳисобида 17 миллион кубометр ичимлик суви топилган. Фақат у исрофгарчилик билан ишлатиляпти. Ичимлик сувини исроф қилиш жиддий муаммоларни келтириб чиқармоқда. Хўжаликларнинг бепарво муносабати натижасида 21 фоиз запас сув ичишга яроқсиз бўлиб қолди. Сув хўжалиги мутасадди ташкилотларининг масъулиятсизлиги туфайли 2 мингдан зиёд қудуққа кранлар ўрнатилмаган.

Ичимлик сув чиқарадиган қудуқларни лойиҳалаш ишлари билан расман Ўзбекистон ССР Сув хўжалиги давлат комитети, Ўзбекистон ССР Қурилиш давлат комитети, «Ўзбекгеология» бош бошқармаси сингари нуфузли ташкилотлар шуғулланиб келмоқда, Бироқ сувдан тежаб-тергаб фойдаланишда уларнинг жонкуярлиги сезилмаяпти.

Тўғриси, кейинги йилларда республика геология тармоғида қайта қуриш анча жадал боряпти. Тармоқ ташкилотлари ўз олдиларига геология-қидирув ишларини ривожлантириш, бошқаришда иқтисодий жиҳатдан фойдали усулларни жорий қилишни мақсад қилиб қўйишган. Ўтган йили бу борада биринчи қадам ташланди.

Республика геология бош бошқармаси коллективи хўжалик ҳисобининг иккинчи моделига ўтиб ишлай бошлади. Янгича ишлаш ўз натижаларини берди. Барча турдаги фойдали қазилмалар бўйича зиммага олинган давлат буюртмаси ошириб бажарилди. Фойда бўйича план 105,6 фоизга етказилди. Бундан кишиларнинг моддий аҳволи ҳам анча яхшиланди. Ҳар бир меҳнатчининг ўртача ойлик маошига қўшимча 32 сўмдан даромад тўғри келди. Ишлаб чиқаришни ва ижтимоий соҳани ривожлантириш фондига 31,1 миллион сўм ажратилди. Мазкур маблағнинг 11 миллион сўми уй-жой ҳамда маданий-маиший объектлар қуришга сарфланадиган бўлди.

Ўтган йили «Ташкентгеология», «Узбекгеофизика» ишлаб чиқариш-геология бирлашмалари ҳамда «Самарқандгеология»нинг Қашқадарёдаги геология-қидирув экспедицияси коллективлари юқори натижаларга эришдилар. Улар Бутуниттифоқ социалистик мусобақасида ғолиб чиқиб, СССР Геология министрлиги ҳамда геология-қидирув ходимлари касаба уюшмаси Марказий Комитетининг кўчма Қизил байроғини қўлга киритдилар. Республика тармоғидаги меҳнат беллашувида эса «Самарқандгеология» бирлашмасининг Ғаллаоролдаги қидирув экспедицияси ва Бухородаги ремонт-механика заводи ишчилари топшириқни муваффақиятли уддалаб, «Узбекгеология» бош бошқармасининг кўчма Қизил байроғи ва мукофотлар билан тақдирланишди.

Лекин эндиликда осонлик билан конлар топиш қийинлашиб бормоқда. Негаки, ер юзасида жойлашган очиқ конлар топилиб, фойдаланишга топширилган. Шу туфайли ёпиқ ва ернинг чуқур қатламларидаги конларни қидиришга ўтиляпти. Бу эса ўз навбатида қидирув ишларига кетаётган харажатнинг кескин ошишига олиб келади.

Ўтган йилларда ихтисослашган илмий-ишлаб чиқариш комплекси ҳисобланган геология тармоғи турли хил асоссиз қайта тузишларга дуч келди. СССР Геология министрлиги Иттифоқ-республика ташкилотидан Бутуниттифоқ ташкилотига айлантирилди. Тугатилган Ўзбекистон ССР Геология министрлиги базасида дастлаб Давлат ишлаб чиқариш бирлашмаси, кейинчалик эса «Ўзбекгеология» мувофиқлаштирилган геология бош бошқармаси ташкил қилинди. Бундай ўзгартиришларнинг ҳаммаси геология-қидирув ишларининг самарадорлигини тўла таъминлай олмади, ягона геологик ишлаб чиқариш ва ижтимоий-иқтисодий сиёсат олиб боришга кўмаклашмади.

Давлат бюджети ажратмалари шароитида фаолият кўрсатаётган геология ташкилотлари иш тажрибаси шуни кўрсатдики, республика министрлигини қисқартириш бевақт бўлганлиги тармоққа фойда бермади. Ишлаб чиқариш ташкилотларида хўжалик ҳисобини ривожлантириш планлаштиришни, нархлар ва моддий-техника тармоғини ўзгартириш билан бирга олиб борилмаганлиги ишнинг белига тепди. Халқ хўжалигини қидириб топилган хом ашё запаслари билан тўлиқ таъминлаш мақсадида регион территориясида комплекс тарзда геологик изланишлар олиб бориш вазифаси амалдаги қонунлар билан мустаҳкамланмади.

Геологик тармоқ бошқарувининг ҳозирги системаси КПСС Марказий Комитетининг сентябрь (1989 йил) Пленумида қабул қилинган миллатлараро муносабатлар тўғрисидаги Ҳаракат дастурига, аниқроғи, ер бойликлари республиканинг ўз мулки эканлиги таъкидланган қисмига мутлақо тўғри келмайди. Регион хўжалик ҳисоби шароитида ер-сувдан ташқари бутун бошқа бойликлар, шу жумладан ёқилғи ва минерал ресурслар ҳам республиканинг ажралмас, дахлсиз мулки бўлиб қолиши керак.

Кўпгина меҳнат коллективлари тармоқдаги ноаниқликлардан ташвишга тушиб, Ўзбекистон ССР Олий Советига, республика ҳукуматига Ўзбекистон Геология министрлигини қайтадан тиклашни сўраб мурожаат қилишяпти.

Шуни таъкидлаш лозимки, бугунги кунда Ўзбекистон ер ости бойликларини реализация қилишдан, айниқса қимматбаҳо металлар, стратегик аҳамиятга эга хом ашёларни сотишдан деярли умуман наф кўраётгани йўқ. Бизнингча, иқтисодий мустақиллик талабларига жавоб бермайдиган бундай ижтимоий адолатсизлик тугатилмоғи, республика фойданинг анчагина қисмини ўзида қолдирмоғи лозим.

1990 йилда беш йиллик натижалари сарҳисоб қилинади. Хуллас, беш йилликнинг сўнгги йилини меҳнатда янги муваффақиятлар билан якунлайдилар.

Т. ШОЕҚУБОВ,
Ўзбекистон геология бош бошқармаси бошлиғи, СССР Давлат мукофоти лауреати.

ЭЗГУЛИК

Қашқадарё вилоятида халқимизнинг маънавий бойликларини авайлаб асраш ва уларни ривожлантириш йўлида қатор хайрли тадбирлар амалга оширилаётир. Область маданият бошқармаси ходимлари қатор кўргазмалар ташкил этишяпти. Уларда миллий санъатимиз намуналари — сополдан ишланган буюмлар, ёғоч ва ганч ўймакорлиги намуналари намойиш қилинмоқда.

Яқинда М. Тошмуҳамедов номли область музикали-драма ва комедия театри биносида қашқадарёлик мусаввирлар асарлари кўргазмаси очилди. Шубҳасиз, бу кўргазма эзгулик йўлида қўйилган яна бир қадамдир.

Суратда: кўргазма залида. Намойиш этилаётган асарлар зўр ҳаяжон билан томоша қилинади.

Ш. ШАРОПОВ сурати (ЎзТАГ).

• Бу—қизиқ

ЭСКИ АВТОПОКРИШКАЛАР ФОЙДАСИ

Малайзия ҳукумати, деб хабар қилади Куала—Лумпурдан АП ахборот агентлиги, Японияндан бир неча миллион дона... яроқсиз автомобиль покришкаларини сотиб олмоқчи. Бундай ғалати ният муайян иқтисодий манфаатлардан келиб чиқди.

Гап шундаки, маъмурлар ишлаб чиққан лойиҳага кўра, мазкур резина буюмларни мамлакатга туташ денгиз соҳили яқинида сувга чўктириб, улардан сунъий тўсиқлар бунёд этиш режалаштирилмоқда. Малайзия экспертларининг фикрича, бундай тадбирлар ёрдамида балиқлар кўпайиши учун қулайроқ шароитлар яратилади, демак балиқ ови ҳам баракалироқ бўлади.

Малайзия қишлоқ хўжалик министри Сануси Жунид «Нью санди таймс» газетасига лойиҳани амалга ошириш учун 42 миллион дона автопокришка керак бўлишини айтди. Бироқ Малайзиянинг ўзида «атиги» 1,4 миллион дона ана шундай автопокришка тўпланди, холос.

Диққат:

Сим орқали мулоқот

Ўзбекистон ички ишлар органлари кўп қиррали фаолиятининг барча соҳаларига демократия ва ошкоралик тобора кенгроқ кириб бормоқда. Яқин-яқинларгача мутлақо махфий тутилган идора ишларига жамоатчиликнинг қизиқиши ҳам ортмоқда. Бу қизиқишнинг сабабини тушунса бўлади. Чунки ҳаётимизда у ёки бу масала юзасидан милиция ходимларига дуч келамиз. Кимдир чет элга бориши керак, кимнингдир уйига ўғри тушган, кимнидир безорилар ҳафа қилишган, кимгадир ички ликбез қўшнилар бемалол ҳордиқ олишига халақит беряпти... Милиция фаолиятининг барча турларини санаб адо этиб бўлмайди. Ҳамма ерда осойишталик ҳукм суряпти, дейиш мумкин эмас. Милициянинг участка инспектори, автоинспекция хизмати, жиноий қидирув, социалистик мулкнинг ўғирланишига қарши кураш бўлими (БХСС) ишидан қониқмаётганлар ҳам кўп.

Шунинг учун Ички ишлар министрлигида аҳолини ҳаяжонлантираётган барча масалалар бўйича тўғридан-тўғри мулоқот қилишга қарор қилинди. Ана шу мақсадда шу йил 4 апрель куни соат 10.00 дан 13.00 га қадар телефон орқали алоқа қилинади. Сизнинг хабар ва саволларингизни қуйидаги ўртоқлар тинглаб, унга жавоб қайтаришади.

Ички ишлар идораларининг ходимлари, ишга қабул масаласи бўйича министр ўринбосари **Х. М. МАМАТОВ. ТЕЛЕФОН — 39-73-52.**

Тарбиявий ишлар соҳаси бўйича министр ўринбосари **Е. В УСПЕНСКИЙ. ТЕЛЕФОН — 39-74-63.**

Енгинларнинг олдини олиш, мол-мулкни, давлат объектларини, гражданлар квартираларини қўриқлаш хизмати бўйича министр ўринбосари **Ғ. Р. РАҲИМОВ. ТЕЛЕФОН — 39-74-62.**

БХСС бошқармаси бошлиғи **С. А. ТАХТИН. ТЕЛЕФОН — 33-64-37.**

Жамоат тартибини сақлаш бошқармаси бошлиғи **З. С. НАЖМИТДИНОВ. ТЕЛЕФОН — 33-64-02.**

Сиёсий бошқарма бошлиғи ўринбосари **М. П. ИВАНОВ. ТЕЛЕФОН — 33-64-22.**

Бу тадбир Ўзбекистон Журналистлар уюшмаси билан ҳамкорликда жадал асосда ўтказилмоқда.

Мулоқот давомида тушган саволлар ва берилган жавоблар умумлаштирилгандан сўнг адабий таҳлил қилиниб, республика газеталарида эълон қилинади. Тайёрланаётган ва содир этилган жиноятлар ҳақида ахборот берган гражданларнинг исм-фамилиялари кўрсатилмайди.

Ўзбекистон ССР Ички ишлар министрлиги матбуот бюроси (телефон 56-36-09).

Муҳаррир
Р. РАҲМОНОВ.

«Совет Ўзбекистони» материаллари изидан

«БУЛАР ИКИР-ЧИКИР ЭМАС»

Газетамизнинг шу йил 12 январь сонида босилган юқоридаги сарлавҳа остидаги танқидий мақолада авария натижасида одам ўлган бўлсада, тергов органлари ходимларининг масъулиятсизлиги оқибатида жиноят фош этилмаганлиги танқид қилинган эди. Ушбу мақола юзасидан УЗБЕКИСТОН ССР ПРОКУРАТУРАСИДАН расмий жавоб олинди. Қуйида ана шу жавобни эътиборингизга ҳавола этамиз:

Ўқувчи М. Раҳимовнинг ҳалок бўлишига сабабчи бўлган ҳайдовчи С. Қурбоновнинг жиноий жавобгарликка тортилмагани ҳақидаги мақолада келтирилган фактлар қайта ўрганиб чиқилди. Аниқланишича, 1987 йил 11 июль куни тахминан соат ўн икки яримларда ҳайдовчи С. Қурбонов ўзи бошқараётган машинада Навоий районидаги «Қизил Октябрь» колхози территориясида М. Раҳимовни босиб кетади. Натижада йўловчи ҳалок бўлади.

Ана шу факт бўйича Навоий район ички ишлар бўлими терговчиси Б. Турсунов жиноий иш қўзғатди. Воқеани текшириш давомида ҳайдовчи гуноҳкор эмас, деб топилиб бир неча маротаба жиноий иш ҳаракатдан тўхтатилади. Тергов тўлиқ эмаслиги ва унда камчиликлар борлиги туфайли қарорлар рад этилди.

Қўшимча тергов ўтказиш бошқа терговчиларга топширилди. Чунончи, мазкур иш турли даврларда Навоий район ички ишлар бўлими терговчиси Э. Эшонқулов, Навбаҳор район ички ишлар бўлими терговчиси Н. Қодиров томонидан кўриб чиқилди. Сўнгги марта 1989 йил 20 июнда Н. Қодиров ҳам ҳайдовчини гуноҳсиз, деб қарор чиқарди.

Мазкур иш билан боғлиқ материалларни ўрганиш жараёнида шу нарса маълум бўлдики, тўғри қарор қабул қилиш учун тергов давомида ҳамма жиҳатлар тўлиқ ўрганилмаган. Шу муносабат билан терговчининг ишни тўхтатиш ҳақидаги қарори Бухоро область прокуратураси томонидан асоссиз, деб топилди.

Бухоро область ижроия комитети ички ишлар бошқармаси бошлиғига алоҳида топшириқ сифатида ишни Қизилтепа район ички ишлар бўлимига ўтказиш ва терговнинг бориши устидан идоравий назорат ўрнатиш ва унинг ҳар тарафлама ҳаққоний бўлишини таъминлаш топширилди. Терговнинг бориши устидан прокурор назорати ўрнатилди.

Р — 02203. № 77. Узбекистон Компартияси Марказий Комитети нашриётининг Меҳнат Қизил Байроқ ордени босмахонаси. Тошкент шаҳри. ИНДЕКС 64583. 1 2 3 4 5 6 7 8 9 10 11 12