БУТУН ДУНЁ ПРОЛЕТАРЛАРИ, БИРЛАШИНГИЗ!

ТОШКЕНТ ОҚШОМИ

№ 8 (4107)
10 ЯНВАРЬ, 1980 й.
ПАЙШАНБА
Газета 1966 йил 1 июлдан чиқа бошлади.
Баҳоси 2 тийин.

ЎЗБЕКИСТОН КП ТОШКЕНТ ШАҲАР КОМИТЕТИ ВА ТОШКЕНТ ШАҲАР СОВЕТИНИНГ ОРГАНИ

Автомат ишга туширилди

Тошкент дурадгорлик буюмлари заводида техника янгиликлари ишлаб чиқаришга кенг жорий этиляпти. Натижада ишлаб чиқарилаётган буюмлар сифати яхшиланиб, меҳнат унумдорлиги ўсиб бораяпти. Янги турар жой бинолари учун тайёрланаётган шкаф блокига Сифат белгиси берилганлиги бунга мисол бўла олади.

Яқинда корхонада яна бир ярим автомат линия ишга туширилди. Ана шу линия дераза ромларининг тўрт томонига бир йўла ишлов бериш имконини берди. Шу йилнинг ўзида автомат линияда 130 минг квадрат метрдан ортиқ дераза ромлари ишлаб чиқариладн.

ШАХДАМ ОДИМ БИЛАН ЯНГИ МАРРАЛАР САРИ

24 февраль — СОВЕТЛАРГА САЙЛОВЛАР КУНИ

Мамлакатимизда давлат ҳокимияти органларига сайловлар — катта сиёсий аҳамиятга эга бўлган воқеадир. Бу сафарги сайлов кампаниясининг диққатга сазовор хусусияти шундан иборатки, у совет кишиларининг В. И. Ленин туғилган кунининг 110 йиллигини нишонлаш, партия XXVI съездига тайёргарлик билан боғлиқ бўлган юксак меҳнат ва сиёсий активлик вазиятида ўтмоқда.

Ўзбекистон ССР Олий Советига ва халқ депутатлари маҳаллий Советларига бўладиган сайловларга бағишлаб ўтказилган шаҳар ахборот конференциясида сайлов кампанияси даврида пойтахт партия ва совет органлари, идеология активлари олдида турган вазифалар, шаҳарни ривожлантириш истиқболлари ҳамда беш йиллик топшириқларининг муваффақиятли бажарилиши учун социалистик мусобақани кенг қулоч ёйдириш тўғрисида сўз юритилди.

Конференция ишида Ўзбекистон Компартияси шаҳар комитетининг секретарлари ва бўлим мудирлари, район партия комитетлари секретарлари ва район Советлари ижроия комитетларининг раислари, Тошкент шаҳар Совети ижроия комитети бошқармалари ҳамда шаҳар ташкилотларининг раҳбарлари, пойтахт идеология ходимлари қатнашдилар.

ИЛҲОМБАХШ МЕҲНАТИМИЗ — ДОҲИЙ ЮБИЛЕЙИГА

КУНЛИК НОРМА ИККИ ҲИССАДАН

Пойтахтимиз бинокорлари ҳам В. И. Ленин туғилган кунининг 110 йиллигини муносиб меҳнат совғалари билан қаршилаш ниятида тер тўкишмоқда. Жамоатчи мухбиримиз Т. Нажмий Тошкент шаҳри қурилиши Бош бошқармасига қарашли «Жилстрой» трести 40-қурилиш бошқармасининг комплекс бригада бошлиғи Б. Шукуров билан учрашиб, ундан коллектив аъзолари улуғ санани қандай кутиб олаётганликлари ҳақида сўзлаб беришини илтимос қилди.

— Бригадамиз бунёдкорлари КПСС Марказий Комитетининг «В. И. Ленин туғилган кунининг 110 йиллиги тўғрисида»ги қарорини барча совет кишилари сингари зўр кўтаринки руҳ билан ўрганмоқдалар, — деди бригадир Б. Шукуров. — Ленинчи партиямиз Марказий Комитетининг 1979 йил ноябрь Пленуми қарорлари, КПСС Марказий Комитетининг Бош секретари, СССР Олий Совети Президиумининг Раиси ўртоқ Л. И. Брежневнинг шу Пленумдаги қилган нутқини ўзимиз учун жанговар иш программаси сифатида қабул қилиб, зиммамизга юксак мажбуриятлар олдик.

Бригадамиз аъзолари бир беш йилликда икки беш йиллик планни бажариш ташаббусига қўшилиб ишлашмоқда. Сўзлари билан ишлари бир бўлган бунёдкорларимиз, беш йилликнинг икки йилу тўрт ойида ўнинчи беш йиллик учун белгиланган 742 минг сўм ўрнига 763 минг сўмлик қурилиш-монтаж ишларини амалга ошириб, улуғ доҳиймиз В. И. Ленин туғилган кунининг 108 йиллигини беш йиллик планни бажариш билан нишонлашган. Ўтган вақт ичида Қорақамиш, Тошкент давлат медицина институти, В. И. Ленин номли Тошкент давлат университети шаҳарчалари, Ц — 17, Ц — 18, Ц — 26 кварталларида жуда кўп осмонўпар уй-жойларнинг пойдеворларини бунёд этдик.

Бригадамиз беш йилликнинг ортда қолган тўрт йилида 1485 минг сўмлик қурилиш-монтаж ишларини амалга оширди. Ўнинчи беш йилликка белгиланган планимизни 190 процент бажардик. Шу кунларда 1984 йилнинг меҳнат календари бўйича ишлаяпмиз.

Қўлга киритаётган ютуқларимизга ўз ишини яхши билган, меҳнатсевар бинокорлар катта улуш қўшишмоқда. Бригадамиздаги кўп ёшларнинг мураббийлари бўлган Карим Ғойибраҳмонов, Мисхят Ахтямов, Ботир Зокиров, Ўрин Эшниёзов, Надежда Дутик сингари қўли гул, ишбилармон қурувчилар билан фахрланамиз.

КПСС Марказий Комитетининг ноябрь (1979 йил) Пленуми қарорига жавобан 1980 йилда зарбдорона ишлаб, В. И. Ленин туғилган кунининг 110 йиллигигача икки беш йиллик планни адо этмоқчимиз.

Меҳнат Қизил Байроқ орденли «Қизил тонг» тикувчилик ишлаб чиқариш бирлашмасининг коллективи тажрибали мураббий, коммунистик меҳнат зарбдори Зинанда Лебедева номини ҳурмат билан тилга олади. Ҳозир ўн биринчи беш йиллик ҳисобига маҳсулот ишлаб чиқараётган бу аёл ёшларга ўз касби сирларини меҳр билан ўргатмоқда.

СУРАТДА: Зинанда Лебедева ёш тикувчилар билан. Олдинги қаторда ёш чевар Гулчеҳра Аҳмедова.

М. Нуриддинов фотоси.

БАРЧАГА ЎРНАК

Шаҳар пассажир автотранспорти ишлаб чиқариш Бош бошқармасига қарашли 3-автобус парки коллективи ўнинчи беш йиллиқнинг тўртинчи йил планини муддатидан бир ҳафта илгари адо этиб, пландан ташқари 60 минг сўм фойда топширди. Бу белгиланган топшириқдан 1 миллион 200 минг сўмдан ортиқ пассажирга хизмат кўрсатилди деган сўздир.

Корхона коллективи илгор шофер Зоир Юсупов билан ҳақли равишда фахрланади. Бу азамат йигит ҳозир 1982 йилни тамомлаш арафасида турибди. Ўз меҳнати билан барча ҳамкасбларига ўрнак бўлаётган З. Юсупов 76-маршрутда йўловчилар хизматини адо этиб, йўловчиларга намунали хизмат кўрсатишда ҳам ўрнак бўлмоқда.

Ҳозир корхонада 30 дан ортиқ шофер ўнинчи беш йиллик планни бажариб, келаси беш йиллик ҳисобига меҳнат қилишмоқда.

• *Умри боқий дўстлик*

Тбилиси сафаридан

БУГУН

Алишер Навоий номли Ўзбекистон қўлёзмалар институтининг илмий ходими Ботирбек Ҳасанов Грузияга қилган илмий сафаридан қайтиб келди. Б. Ҳасанов халқларимизнинг қадимий маданий алоқалари ҳақида бундай деди:

— Озарбайжон халқининг буюк форсийзабон шоири Алишер Навоийнинг ўлмас асарлари ҳам Кавказ ўлкаларида иштиёқ билан ўқилган. Тбилисидаги қўлёзмалар институтининг фондларида сақланаётган қимматли асарлар ана шундан далолат беради. Бу институтда Алишер Навоий «Фарҳод ва Ширин» достонининг учта қўлёзма нусхасини учратдик. Улар тахминан XIX асрларда кўчирилган. Бу нусхалар вақт ўтиши билан кўп мутолаа қилиниб, қўлдан-қўлга ўтиб, йиртилиб, айрим саҳифалари йўқолиб кетган. Шунингдек, Навоийнинг «Чор Девон», «Муншаот» асарлари, Навоий китобларига тузилган ўзбекча-форсча луғатлар шулар жумласидандир. Улар моҳияти билан Алишер Навоий асарларини атрофлича ўрганишда ёрдамчи манба бўлиб хизмат кўрсатиши мумкин.

ПУДРАТ УСУЛИДА

Тошкент шаҳри қурилиши Бош бошқармасига қарашли 6-қурилиш трести 7-қурилиш бошқармасининг бинокорлари беш йиллигининг тўрт йиллик план ва топшириқларини муддатидан илгари адо этишган эди. Зарбдор меҳнат йилини ҳам зафарлар билан якунлашга қарор қилган бинокорлар шу кунларда эўр ғайрат ва шижоат билан ишлашмоқда. Бошқарма қурувчилари Тошкент медицина институти шаҳарчасида клиника касалхонаси қурилишини графикдан ўзган ҳолда барпо этишаётир.

Бошқарманинг Ж. Холбоев, Э. Мирзоидбоев, А. Турчин етакчилик қилаётган бригадаларнинг аъзолари Социалистик Меҳнат Қаҳрамони Н. Злобининг бригада пудрати методи бўйича иш юритишмоқда. Улар В. И. Ленин туғилган кунининг 110 йиллигини беш йиллик планларини бажариш билан кутиб олиш учун социалистик мусобақа асосида ишлашаётир.

ТОНГГИ ГАЗЕТАЛАРДА

⊙ 8—9 январь кунлари КПСС Марказий Комитетида КПСС Марказий Комитети Бош секретари, СССР Олий Совети Президиумининг Раиси ўртоқ Л. И. Брежнев бошчилигидаги Совет Иттифоқи Коммунистик партияси делегацияси билан ФКП Бош секретари Ж. Марше бошчилигидаги Франция Коммунистик партияси делегацияси ўртасида музокаралар давом эттирилди.

⊙ 9 январь куни Ўзбекистон Компартияси Марказий Комитетида республика ташкилотларининг раҳбар ходимлари учун Ленинга бағишланган ижтимоий-сиёсий лекциялар туркумидан «Ривожланган социалистик жамият қурилганлиги — Ленин ғояларининг мужассамидир» мавзуида навбатдаги лекция ўқилди.

Лекцияни Ўзбекистон ССР Олий Совети Президиумининг Раиси И. Б. Усмонхўжаев ўқиди.

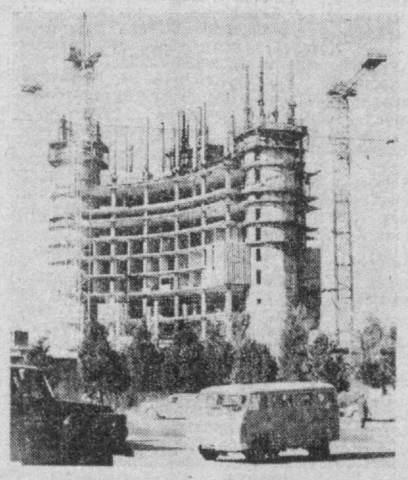

Йўлдош Охунбобоев майдонида пойтахтнинг ўлкан иншоотларидан бири 21 қаватли «Москва» меҳмонхонаси қурилмоқда. Тошкент шаҳри қурилиши Бош бошқармасига қарашли 11-«Висотстрой» қурилиш трести 69-қурилиш бошқармасининг бинокорлари бу объектни келгуси йилда битказишга аҳд қилишган.

Х. Суннатуллаев фотоси.

Хамшаҳарлар, сизлар учун

БОҒ ЧИРОЙ ОЧАДИ

Шаҳримиздаги Фурқат номли маданият ва истироҳат боғига олтита ўйин автомати келтирилди. Автоматлар боғда янги қурилаётган павильонга ўрнатилади.

Боғ коллективи баҳорги-ёзги мавсумга тайёргарликни қизғин бошлаб юборди. Мавсум бошлангунча бу ердан ўтувчи Қорасув канали соҳили янада ободонлаштирил а д и, хиёбонларга қўшимча электр чироқлари ўрнатилади. Ўқув зали, барча павильонлар тўла ремонтдан чиқарилади.

Боғда янги мавсумда ўтказиладиган тадбирлар плани ҳам тузиб чиқилди. Унда В. И. Ленин туғилган кунининг 110 йиллигига тайёргарлик кўриш ва Москва Олимпиадасига бағишланган тадбирлар ўтказиш кўзда тутилган.

Бунёдкорлик эстафетаси

Ўзбекистон Компартияси Тошкент шаҳар комитетининг биринчи секретари У. У. УМАРОВнинг «Беш йиллик тўртинчи йили топшириқларининг бажарилиш якунлари, якунловчи йил вазифалари ва ўн олтинчи беш йилликда шаҳарнинг ривожланиши тўғрисида»ги нутқидан.

Республикамиз пойтахтида якунловчи йил, умуман беш йиллик топшириқларининг муддатидан илгари бажарилиши учун социалистик мусобақа кенг қулоч ёйди. Саноат корхоналарининг коллективлари маҳсулот реализацияси ҳажми ҳамда буюмларнинг энг муҳим турларини ишлаб чиқариш бўйича йиллик планни ва тўрт йиллик топшириқни муваффақиятли адо этдилар. Планга қўшимча равишда 340 миллион сўмликдан кўпроқ маҳсулот ишлаб чиқарилди. Маҳсулот ишлаб чиқариш ҳажмини ўстиришнинг 86 процентдан кўпроғига меҳнат унумдорлигини ошириш ҳисобига эришилди.

Саноатнинг ишлаб чиқариш-техника базаси бирмунча мустаҳкамланди. Ғўзапоялардан плиталар тайёрлайдиган, ностандарт ускуналар ва мебеллар ишлаб чиқарувчи заводлари, тикув-пардалаш фабрикаси каби бир қатор йирик саноат корхоналари ишга туширилди. «Ташсельмаш», «Ўзбексельмаш», абразив комбинати каби бир қатор корхоналар реконструкция қилинди ва техникавий жиҳатдан қайта қуроллантирилди.

Тошкентнинг 1980 йилги социал ва иқтисодий ривожлантириш плани тасдиқланди. Саноат маҳсулоти ишлаб чиқариш ҳажми, мажбуриятни қўшиб ҳисоблаганда, 1979 йилдагига нисбатан тўққиз процентга ортади. Бу — беш йиллик мобайнида ишлаб чиқариш суръатини 144,6 процентга етказиш имконини берадики, бу рақам белгиланганидан ҳам ортиқдир.

Бу йил тошкентлик қурувчилар 600 миллион сўмликка яқин капитал маблағни ўзлаштиришлари, қариб 950 минг квадрат-метр уй-жойларнинг қуриб битказилишини таъминлашлари керак. Қўйлиқ, Қорақамиш, Қорасув, Шимолий массивлар, «Ташсельмаш», трактор заводлари, В. П. Чкалов номли авиация ишлаб чиқариш бирлашмасининг микрорайонларида олиб борилаётган қурилишлар ниҳоясига етказилиши керак.

Иқтисодий ва социал ривожлантириш план лойиҳаларига кўра, ўн биринчи беш йиллик да 1985 йилга бориб саноат маҳсулоти ишлаб чиқариш ҳажмини 5 миллиард сўмликка ошириш кўзда тутилган. Меҳнат унумдорлиги эса 31,6 процентга ортади.

1981—1985 йилларда қуриладиган уй-жойлар ҳажми 6 миллион квадрат-метрни ишгол этади, жумладан 30 процента — уй-жой, қурилиш кооперативлари маблағлари ҳисобига бунёд этилади. Шаҳарда кўп қаватли уйлар қурилиши 40—45 процентга етади.

Шаҳримизда даволаш муассасаларининг моддий-техника базаси янада ривож топади, янги-янги касалхоналар, мактаблар, болалар боғчалари қурилади, транспорт хизмати такомиллашади ва ҳоказо.

Белгиланган топшириқларни амалга оширишда ҳар сафаргидек коммунистлар авангардлик ролини ўйнайдилар. Район партия комитетлари, партия, совет, касаба союз ва комсомол ташкилотлари шаҳар экономикасини ривожлантиришнинг энг муҳим вазифаларини ҳал этишга, меҳнаткашларнинг ижодий ташаббускорликларини ҳар тарафлама авж олдиришга, 1980 йилни ленинча зарбдор меҳнат йилига айлантиришга эришишлари керак.

Сўз асосли бўлса

Ўзбекистон Компартияси Тошкент шаҳар Комитетининг секретари М. Ф. СОЛДАТОВнинг «Сайловларга тайёргарлик юзасидан ташкилий ҳамда агитация, пропаганда тадбирлари тўғрисида»ги нутқидан.

Бу сафарги сайловлар СССР янги Конституцияси қабул қилинганидан кейин биринчи бор, янги сайлов қонунларига мувофиқ ўтказилмоқда.

Республикамиз пойтахтида сайлов кампанияси планли равишда, уюшқоқлик билан олиб борилмоқда. Сайлов олди йиғилишларининг қатнашчилари ўзларининг бутун фикр-туйғулари ва ишларини партия XXV съезди, КПСС Марказий Комитетининг ноябрь (1979 йил) Пленуми қарорларини амалга ошириш билан чамбарчас боғлаётганликларини ифода этмоқдалар. Тошкентликлар ишчилар синфи ва халқ зиёлиларининг энг яхши вакилларига ишонч билдирмоқдалар.

Тошкентликлар ўзларининг депутатликка биринчи номзодлари қилиб, партия ва давлатимизнинг, халқаро коммунистик ва ишчилар ҳаракатининг атоқли намоёндаси, содиқ ленинчи, тинчлик ва халқлар бахт-саодати йўлида толмас курашчи ўртоқ Л. И. Брежневни якдиллик билан кўрсатдилар.

Шаҳарликлар халқ депутатлигига КПСС Марказий Комитети Сиёсий бюроси аъзолигига кандидат, Ўзбекистон Компартияси Марказий Комитетининг биринчи секретари Ш. Р. Рашидов номзодини кўрсатмоқдалар.

Сайлов кампаниясининг муваффақиятли бўлиши кўп жиҳатдан унга пухта тайёргарлик кўришга, партия ва совет ташкилотларининг ана шу муҳим ишга кун сайин катта эътибор беришларига, сайловчилар ўртасида оммавий-сиёсий ҳамда агитация-пропаганда ишларининг кенг қулоч ёйдирилиши ва уларни мазмунли олиб борилишига боғлиқдир.

Ҳозир шаҳримизда 430 дан кўпроқ агитпунктлар ва сайловчилар клублари ишлаб турибди. Партия ташкилотлари сайловчилар ўртасида иш олиб бориш учун 33,5 минг агитаторларни сафарбар этди. Собир Раҳимов, Ленин райони ва бошқа жойлардаги агитпунктлар ва агитколлективлар уюшқоқлик билан иш олиб бормоқдалар. Улар сайловчиларга КПСС Марказий Комитетининг ноябрь (1979 йил) Пленуми қарорларини, КПСС Марказий Комитетининг «В. И. Ленин туғилган кунининг 110 йиллиги тўғрисида»ги қарорини, СССР Конституциясининг асосий моддаларини, сайлов тўғрисидаги қонун текстини тушунтирмоқдалар. В. И. Батуева, Р. Н. Тараев каби шаҳарнинг энг яхши агитаторлари номларини кўплаб келтириш мумкин.

Шу билан бирга, шуни ҳам таъкидлаш керакки, аҳоли яшаш жойларда ва айниқса ишлаб чиқариш коллективларида агитация-оммавий ишлар ҳали етарли даражада кенг авж олдирилганича йўқ.

Партия ташкилотлари, «Билим» жамиятининг шаҳар бўлими олдинги сайлов кампанияларида орттирилган бой тажрибаларга асосланган ҳолда сайлов олди мавзуида ҳамма жойларда ленинча жумаликлар ҳамда циклли лекциялар ўтказишлари ишга туширилди. «Ташсельмаш», «Ўзбексельмаш», абразив комбинати каби бир қатор корхоналар реконструкция қилинди ва техникавий жиҳатдан қайта қуроллантирилди.

Тошкентнинг 1980 йилги социал ва иқтисодий ривожлантириш плани тасдиқланди. Саноат маҳсулоти ишлаб чиқариш ҳажми, мажбуриятни қўшиб ҳисоблаганда, 1979 йилдагига нисбатан тўққиз процентга ортади. Бу — беш йиллик мобайнида ишлаб чиқариш суръатини 144,6 процентга етказиш имконини берадики, бу рақам белгиланганидан ҳам ортиқдир.

Бу йил тошкентлик қурувчилар 600 миллион сўмликка яқин капитал маблағни ўзлаштиришлари, қариб 950 минг квадрат-метр уй-жойларнинг қуриб битказилишини таъминлашлари керак. Қўйлиқ, Қорақамиш, Қорасув, Шимолий массивлар, «Ташсельмаш», трактор заводлари, В. П. Чкалов номли авиация ишлаб чиқариш бирлашмасининг микрорайонларида олиб борилаётган қурилишлар ниҳоясига етказилиши керак.

Иқтисодий ва социал ривожлантириш план лойиҳаларига кўра, ўн биринчи беш йиллик да 1985 йилга бориб саноат маҳсулоти ишлаб чиқариш ҳажмини 5 миллиард сўмликка ошириш кўзда тутилган. Меҳнат унумдорлиги эса 31,6 процентга ортади.

1981—1985 йилларда қуриладиган уй-жойлар ҳажми 6 миллион квадрат-метрни ишгол этади, жумладан 30 процента — уй-жой, қурилиш кооперативлари маблағлари ҳисобига бунёд этилади. Шаҳарда кўп қаватли уйлар қурилиши 40—45 процентга етади.

Шаҳримизда даволаш муассасаларининг моддий-техника базаси янада ривож топади, янги-янги касалхоналар, мактаблар, болалар боғчалари қурилади, транспорт хизмати такомиллашади ва ҳоказо.

Белгиланган топшириқларни амалга оширишда ҳар сафаргидек коммунистлар авангардлик ролини ўйнайдилар. Район партия комитетлари, партия, совет, касаба союз ва комсомол ташкилотлари шаҳар экономикасини ривожлантиришнинг энг муҳим вазифаларини ҳал этишга, меҳнаткашларнинг ижодий ташаббускорликларини ҳар тарафлама авж олдиришга, 1980 йилни ленинча зарбдор меҳнат йилига айлантиришга эришишлари керак.

Ҳаммаси учун масъул

Тошкент шаҳар Совети ижроия комитетининг раиси В. О. КОЗИМОВнинг «СССР нинг янги Конституциясига мувофиқ КПСС XXV съезди қарорларини бажариш учун курашда Советлар ролини ошириш тўғрисида»ги нутқидан.

Мамлакатимизнинг Асосий Қонунини амалга оширишда халқ депутатлари Советлари асосий етакчи куч бўлиб қолдилар. Халқ депутатлари Советлари вакилларининг шаҳарни иқтисодий ва социал ривожлантириш планларининг ҳал этилишида қатнашувлари йил сайин ортиб бормоқда.

Жумладан, халқ депутатлари Тошкент шаҳар Совети, унинг ижроия комитети халқ истеъмоли товарлари ишлаб чиқариш, уларнинг сифатини яхшилаш масаласи билан мунтазам равишда шуғулланиб бормоқда.

Тошкент шаҳар Совети ижроия комитетида халқ истеъмоли товарлари ишлаб чиқаришни ривожлантириш устидан назорат олиб борувчи комиссия муваффақиятли иш олиб бормоқда.

Советларнинг ана шу фаолияти беш йиллик бошидан буён халқ истеъмоли товарлари ишлаб чиқариш ҳажмини топшириққа қўшимча равишда 7 процентдан зиёд ошириш имконини берди. Ана шу товарлар ўтган давр мобайнида планга қўшимча равишда тўрт миллион сўмликдан кўпроқ реализация қилинди.

Советлар шаҳарда олиб борилаётган капитал қурилишни яхшилаш билан яқиндан иш олиб бормоқдалар. Масалан, уй-жойлар қурилишида корхона ва ташкилотларнинг маблағларини жалб этиш юзасидан катта ишлар олиб борилди.

Маҳаллий Советлар тошкентликларнинг мактабгача ёшдаги болалар муассасаларига бўлган талабларини тўла қондиришдек социал проблемаларни ҳал этишга муттасил эътибор бериб келмоқдалар.

Шунингдек, шаҳар транспорти масаласини ҳал этиш, унинг моддий-техника базасини мустаҳкамлаш, аҳолига хизмат маданиятини ошириш бизнинг энг муҳим вазифаларимиздан бири ҳисобланади.

Советларда кўриб чиқиш учун ҳар хил халқ хўжалик масалалари қўйилмоқда. Аҳолидан тушган кўпгина таклифлар ва танқидий мулоҳазалар депутатларнинг қатъий назорати остига олинади ва бажарилади.

Маҳаллий Советлардаги доимий комиссияларнинг фаолияти ҳам доимо ортиб бормоқда. Ҳозир шаҳримизда 170 га яқин шундай комиссия бор. Уларда 1700 га яқин депутатлар иш олиб бормоқдалар.

Шаҳар Совети, унинг ижроия комитети ўз фаолиятида сайловчилар томонидан берилган наказларнинг амалга оширилишига алоҳида катта эътибор бериб келмоқда. Сайловчиларнинг наказлари асосида болалар муассасалари, касалхоналар, магазинлар, маиший хизмат корхоналари қурилмоқда, шаҳарни ободонлаштириш юзасидан ҳар хил ишлар қилинмоқда. Бу билан Ленин кўрсатмаларидан бири бўлган Советларнинг халқ билан яқиндан алоқаси амалга оширилмоқда. Советлар ҳокимиятининг ҳақиқий халқчил характери аниқланмоқда.

* * *

Конференция қатнашчилари тошкентликлар янги йилнинг дастлабки кунларидан бошлаб Ленин юбилейини муносиб кутиб олиш, ўнинчи беш йиллик планларини муваффақиятли адо этиш, 1980 йилни ленинчасига зарбдор меҳнат йилига айлантириш учун курашни қизитиб юборадилар, деб қаттиқ ишонч билдирдилар.

ШАРҲЧИ САТРЛАРИ

«СОВУҚ УРУШ» ПОЗИЦИЯЛАРИДА ТУРИБ

КПСС XXIV съездида қабул қилинган ва XXV съездида тўлдирилган Тинчлик Программасини барча тинчликсевар мамлакатлар ва халқлар кенг қўламда қўллаб-қувватлади ва у етмишинчи йилларда халқаро вазиятни қулай ривожлантиришга ёрдам берди. Тинчлик ва кескинликни юмшатиш муҳолифлари бунга ҳилоф равишда кейинги вақтларда ўз хатти-ҳаракатларини активлаштириб юбордилар, улар кескинликни юмшатиш жараёнини орқага қайтаришга, қуролланиш пойгасини кучайтиришга, дунёда кескинликни зўрайтиришга уринмоқдалар.

Шу жиҳатдан олганда АҚШ президенти Ж. Картеннинг 4 январь куни Америка телевидениеси орқали «Жанубий-ғарбий Осиёда ниҳоятда муҳим ва тез ўзгариб бораётган аҳвол юз берганлиги муносабати билан» мамлакатга мурожаат қилиб, сўзлаган нутқи жуда характерлидир. Бу нутққа берилган сиёсий баҳолар ва Америка маъмуриятининг ҳалқаро майдонда мўлжалланган амалий тадбирлари, ТАСС баёнотида таъкидлаб ўтилганидек, тутуруксизлиги билан, тинчлик, халқаро кескинликни юмшатиш, Совет — Америка муносабатларини ижобий ривожлантиришнинг узоқ муддатга мўлжалланган туб манфаатларини назар-писанд қилмаслиги билан ажралиб турибди.

АҚШ президенти ўз нутқида Совет Иттифоқига ва унинг Афғонистонга бараётган ёрдамига тухмат қилди, Афғонистон Демократик Республикасида содир бўлган воқеаларнинг характерини қўпол равишда бузиб кўрсатди. У афғон халқининг ўз ички ривожланиш йўлларини белгилаб олиш, бошқа давлатлар билан ўз муносабатларини белгилаш ҳуқуқини инкор этишга уринди. АҚШ ва Хитойнинг бевосита иштирокида Афғонистонга қарши қилинаётган ташқи агрессияни тўхтатишга ёрдам бериш ўрнига президент Афғонистон территориясига ташқаридан бостириб киришларни рағбатлантиришга мўлжалланган яна катта маблағлар Покистонга берилганлигини эълон қилди.

Ж. Картер Совет Иттифоқи томонидан Эронга қарши қандайдир «хавф туғилмоқда», деган мутлақо ёлғон гапларни айтди. Шу нарса ҳаммага маълумки, Совет Иттифоқи бу мамлакатнинг ички ишларига аралашгани йўқ ва аралашмаяпти. АҚШ президентининг шу гапларни айтаётганлиги Америка маъмуриятининг Эронга нисбатан кўпол тазйиқ сиёсатидан жамоатчилик эътиборини чалғитишга ҳаракат қилаётганлигидан далолат беради.

Америка президенти ўзининг СҚЧ-2 шартномасини ратификация қилишни кечиктириш тўғрисидаги қарорини таъкидлади, Совет Иттифоқига бир қанча молларни, шу жумладан дон экспорт қилиш кискартирилишини эълон қилди ва маданий ҳамда илмий-техникавий алоқалар сохасида эришилган ахдлашувларнинг амалга оширилишини кечиктирди. «Совуқ уруш» аслаҳахонасидан олинган ана шу тадбирлар АҚШ СССР билан ўзаро муносабатларда зиммасига қабул қилган мажбуриятларни қўпол равишда бузишдан иборат бўлиб, даставвал Қўшма Штатларнинг ўзига зарар етказади.

Ж. Картеннинг баёнотига умуман баҳо бериладиган бўлса, унда ҳалқаро вазият реал эътиборга олинмаган. АҚШнинг реал имкониятлари ошириб юборилган ва АҚШ у ёки бу тадбирларни кўриш ниятида бўлган давлатларнинг имкониятларига очиқдан-очиқ етарли баҳо берилмаган.

М. ЯКОВЛЕВ,
ТАСС шарҳловчиси.

XVII ЧАҚИРИҚ ХАЛҚ ДЕПУТАТЛАРИ ТОШКЕНТ ШАҲАР СОВЕТИГА САЙЛОВ ЎТКАЗУВЧИ ОКРУГ САЙЛОВ КОМИССИЯЛАРИНИНГ СОСТАВИНИ ТАСДИҚЛАШ ТЎҒРИСИДА

458-САЙЛОВ ОКРУГИ

Сайлов комиссиясининг раиси — **Дьякова** Мария Федосеевна — «Средазнефтегазстрой» трести 7-қурилиш бошқармаси бошланғич коммунистик ташкилотидан.

Раис ўринбосари — **Зайцев** Юрий Антонович — «Средазнефтегазстрой» трести 7-қурилиш бошқармаси бошланғич касаба союз ташкилотидан.

Секретарь — **Амбрусевич** Вера Степановна — «Средазнефтегазстрой» трести 7-қурилиш бошқармаси бошланғич касаба союз ташкилотидан.

Сайлов комиссияси аъзолари:

Асмолова Раиса Петровна — 184-ўрта мактаб ўқитувчиларидан.

Гамбарьян Евгения Тимофеевна — 184-ўрта мактаб бошланғич коммунистик ташкилотидан.

Горбунова Нина Владимировна — 184-ўрта мактаб Ленинчи Коммунистик Ёшлар Союзи бошланғич ташкилотидан.

Истомина Людмила Фёдоровна — 184-ўрта мактаб бошланғич касаба союз ташкилотидан.

Кириков Владислав Валерьянович — «Узэлектромонтаж» махсус трести Тошкент область монтаж бошқармаси бошланғич коммунистик ташкилотидан.

Парфенова Галина Яковлевна — «Узэлектромонтаж» махсус трести Тошкент область монтаж бошқармаси бошланғич касаба союз ташкилотидан.

Сагатов Аскаджон — «Узэлектромонтаж» махсус трести Тошкент область монтаж бошқармаси Ленинчи Коммунистик Ёшлар Союзи бошланғич ташкилотидан.

Чебдаев Александр Георгиевич — «Узэлектромонтаж» махсус трести Тошкент область монтаж бошқармаси бошланғич ташкилотидан.

Шейхисломов Сатторбек Саладинович — «Узэлектромонтаж» трести махсус Тошкент область монтаж бошқармаси бошланғич ташкилотидан.

Ибраимова Алия Ибрисовна — «Узэлектромонтаж» махсус трести Тошкент область монтаж бошқармаси бошланғич ташкилотидан.

459-САЙЛОВ ОКРУГИ

Сайлов комиссиясининг раиси — **Олимхўжаева** Маҳфуза Низомовна — ёш математиклар ва физиклар мактаб-интернати бошланғич коммунистик ташкилотидан.

Раис ўринбосари — **Антова** Лилия Саямовна — ёш математиклар ва физиклар мактаб-интернати бошланғич касаба союз ташкилотидан.

Секретарь — **Худойберганова** Дилором — ёш математиклар ва физиклар мактаб-интернати бошланғич касаба союз ташкилотидан.

Сайлов комиссияси аъзолари:

Асомов Маъруф Мансурович — «Ташавтотехобслуживания» бирлашмаси Ленинчи Коммунистик Ёшлар Союзи бошланғич ташкилотидан.

Баҳромов Рустам Камолович — «Ташавтотехобслуживания» бирлашмаси бошланғич касаба союз ташкилотидан.

Баҳромов Иноят Нўъмонович — «Ташавтотехобслуживания» бирлашмаси бошланғич касаба союз ташкилотидан.

Жуманов Йўлдош — «Ташавтотехобслуживания» бирлашмаси бошланғич касаба союз ташкилотидан.

Искандарова Ҳалима Назирхоновна — «Ташавтотехобслуживания» бирлашмаси бошланғич касаба союз ташкилотидан.

Эшонов Исроил Обидович — «Ташавтотехобслуживания» бирлашмаси бошланғич касаба союз ташкилотидан.

Рашидов Абдуваҳоб — «Ташавтотехобслуживания» бирлашмаси бошланғич коммунистик ташкилотидан.

Ражабов Ботир — ёш математиклар ва физиклар мактаб-интернати ўқитувчиларидан.

Шамсиев Маҳамадрасул Икромович — «Ташавтотехобслуживания» бирлашмаси Ленинчи Коммунистик Ёшлар Союзи бошланғич ташкилотидан.

Юнусов Тоҳир — ёш математиклар ва физиклар мактаб-интернати бошланғич касаба союз ташкилотидан.

460-САЙЛОВ ОКРУГИ

Сайлов комиссиясининг раиси — **Исломов** Ибрагим — ёш математиклар ва физиклар мактаб-интернати бошланғич коммунистик ташкилотидан.

Раис ўринбосари — **Азизов** Абдуаҳат — ёш математиклар ва физиклар мактаб-интернати бошланғич коммунистик ташкилотидан.

Секретарь — **Умарова** Зарофат — ёш математиклар ва физиклар мактаб-интернати бошланғич коммунистик ташкилотидан.

Сайлов комиссияси аъзолари:

Баринов Петр Александрович — шаҳар уй-жой бошқармаси 2-ремонт-қурилиш бошқармаси бошланғич коммунистик ташкилотидан.

Исҳоқов Абдусуннат — ёш математиклар ва физиклар мактаб-интернати ўқитувчиларидан.

Ротштейн Любовь Юрьевна — шаҳар уй-жой бошқармаси 2-ремонт-қурилиш бошқармаси Ленинчи Коммунистик Ёшлар Союзи бошланғич ташкилотидан.

Рубцова Людмила Александровна — шаҳар уй-жой бошқармаси 2-ремонт-қурилиш бошқармаси бошланғич касаба союз ташкилотидан.

Олар Галина Васильевна — «Узэлектромонтаж» Тошкент 2-монтаж бошқармаси бошланғич касаба союз ташкилотидан.

Ложечников Борис Григорьевич — «Узэлектромонтаж» Тошкент 2-монтаж бошқармаси бошланғич коммунистик ташкилотидан.

Котова Валентина Ивановна — «Узэлектромонтаж» Тошкент 2-монтаж бошқармаси бошланғич касаба союз ташкилотидан.

Лесняк Зинаида Степановна — «Узэлектромонтаж» бошланғич коммунистик ташкилотидан.

Хаустов Валентин Александрович — шаҳар уй-жой бошқармаси 2-ремонт-қурилиш бошқармаси бошланғич касаба союз ташкилотидан.

Умарова Матлуба — ёш математиклар ва физиклар мактаб-интернати бошланғич касаба союз ташкилотидан.

461-САЙЛОВ ОКРУГИ

Сайлов комиссиясининг раиси — **Сагатовская** Таисия Андреевна — 7-автобуслар парки бошланғич коммунистик ташкилотидан.

Раис ўринбосари — **Гафуров** Бахтиёр — 7-автобуслар парки бошланғич касаба союз ташкилотидан.

Секретарь — **Романова** Надежда Фёдоровна — 7-автобуслар парки бошланғич касаба союз ташкилотидан.

Сайлов комиссияси аъзолари:

Ганиятуллина Залифа Гавгатовна — қишлоқ хўжалиги экономикаси Ўрта Осиё илмий-текшириш институти бошланғич касаба союз ташкилотидан.

Курасов Алексей Васильевич — «Промсвязьмонтаж» трести Тошкент махсус монтаж бошқармаси бошланғич коммунистик ташкилотидан.

Леонтьева Евгения Петровна — «Промсвязьмонтаж» трести Тошкент махсус монтаж бошқармаси бошланғич коммунистик ташкилотидан.

Мусатов Собиржон Занитович — 7-автобуслар парки Ленинчи Коммунистик Ёшлар Союзи бошланғич ташкилотидан.

Мирсалимов Муҳамаджон — 7-автобуслар парки бошланғич касаба союз ташкилотидан.

Пожарская Людмила Анатольевна — қишлоқ хўжалиги экономикаси Ўрта Осиё илмий-текшириш институти бошланғич касаба союз ташкилотидан.

Сорокин Владимир Николаевич — қишлоқ хўжалиги экономикаси Ўрта Осиё илмий-текшириш институти бошланғич касаба союз ташкилотидан.

Фахрутдинов Михаил Гайсиевич — «Промсвязьмонтаж» трести Тошкент махсус монтаж бошқармаси ишчилари, инженер-техник ходимлари ва хизматчиларидан.

Черешнев Михаил Фёдорович — қишлоқ хўжалиги экономикаси Ўрта Осиё илмий-текшириш институти бошланғич касаба союз ташкилотидан.

Шведова Лидия Евстафьевна — «Промсвязьмонтаж» трести Тошкент махсус монтаж бошқармаси бошланғич касаба союз ташкилотидан.

462-САЙЛОВ ОКРУГИ

Сайлов комиссиясининг раиси — **Деева** Неля Харитоновна — 181-ўрта мактаб бошланғич коммунистик ташкилотидан.

Раис ўринбосари — **Шулья** Ольга Викторовна — 181-ўрта мактаб бошланғич касаба союз ташкилотидан.

Секретарь — **Симина** Ирина Ильинична — 181-ўрта мактаб Ленинчи Коммунистик Ёшлар Союзи бошланғич ташкилотидан.

Сайлов комиссияси аъзолари:

Акчурин Равис Усмонович — «Стройтермоизоляция» 1-қурилиш бошқармаси бошланғич коммунистик ташкилотидан.

Битюкова Галина Степановна — 181-ўрта мактаб ўқитувчиларидан.

Баникова Лидия Викторовна — лойиҳа-монтаж ишлари Ўрта Осиё бошқармаси Ленинчи Коммунистик Ёшлар Союзи бошланғич ташкилотидан.

Година Валентина Ивановна — «Стройтермоизоляция» 1-қурилиш бошқармаси бошланғич касаба союз ташкилотидан.

Галеев Анатолий Асхатович — «Стройтермоизоляция» 1-қурилиш бошқармаси Ленинчи Коммунистик Ёшлар Союзи бошланғич ташкилотидан.

Кашкевский Георгий Григорьевич — лойиҳа-монтаж ишлари Ўрта Осиё бошқармаси бошланғич коммунистик ташкилотидан.

Эргозиев Ботир Файзуллаевич — лойиҳа-монтаж ишлари Ўрта Осиё бошқармаси бошланғич касаба союз ташкилотидан.

Москвитева Наталья Владимировна — лойиҳа-монтаж ишлари Ўрта Осиё бошқармаси Ленинчи Коммунистик Ёшлар Союзи бошланғич ташкилотидан.

Фролов Николай Петрович — лойиҳа-монтаж ишлари Ўрта Осиё бошқармаси бошланғич коммунистик ташкилотидан.

Хачатурян Лариса Борисовна — 181-ўрта мактаб бошланғич касаба союз ташкилотидан.

463-САЙЛОВ ОКРУГИ

Сайлов комиссиясининг раиси — **Шевткеевич** Мария Ивановна — 181-ўрта мактаб бошланғич коммунистик ташкилотидан.

Раис ўринбосари — **Погосянц** Изобелла Григорьевна — 181-ўрта мактаб бошланғич касаба союз ташкилотидан.

Секретарь — **Шчавлева** Тамара Александровна — 181-ўрта мактаб ўқитувчиларидан.

Сайлов комиссияси аъзолари:

Гостюхин Валерий Павлович — лойиҳа-монтаж ишлари Ўрта Осиё бошқармаси бошланғич касаба союз ташкилотидан.

Коваленко Анна Ивановна — 181-ўрта мактаб бошланғич касаба союз ташкилотидан.

Кабанов Геннадий Александрович — 1-қурилиш бошқармаси бошланғич коммунистик ташкилотидан.

Кураншина Разия Хартиповна — 1-қурилиш бошқармаси Ленинчи Коммунистик Ёшлар Союзи бошланғич ташкилотидан.

Мурзова Татьяна Васильевна — 181-ўрта мактаб ўқитувчиларидан.

Пивкин Александр Максимович — 1-қурилиш бошқармаси бошланғич касаба союз ташкилотидан.

Тарасов Сергей Терентьевич — лойиҳа-монтаж ишлари Ўрта Осиё бошқармаси бошланғич касаба союз ташкилотидан.

Устинский Олег Прокофьевич — лойиҳа-монтаж ишлари Ўрта Осиё бошқармаси ишчилари, инженер-техник ходимлари ва хизматчиларидан.

Хайбулаев Куртамед Зонорович — лойиҳа-монтаж ишлари Ўрта Осиё бошқармаси бошланғич касаба союз ташкилотидан.

Ҳасанов Эркин — лойиҳа-монтаж ишлари Ўрта Осиё бошқармаси бошланғич касаба союз ташкилотидан.

464-САЙЛОВ ОКРУГИ

Сайлов комиссиясининг раиси — **Рижкова** Мария Ильинична — 195-ўрта мактаб бошланғич коммунистик ташкилотидан.

Раис ўринбосари — **Сукачёв** Геннадий Андреевич — 195-ўрта мактаб ўқитувчиларидан.

Секретарь — **Фомина** Светлана Павловна — 195-ўрта мактаб ўқитувчиларидан.

Сайлов комиссияси аъзолари:

Басанцева Лидия Михайловна — 195-ўрта мактаб бошланғич касаба союз ташкилотидан.

Дидорина Любовь Изат-Гази — «Электронремстрой» трести ремонт-қурилиш бошқармаси ишчилари, инженер-техник ходимлари ва хизматчиларидан.

Зиёдуллаев Абдулла — «Электронремстрой» трести ремонт-қурилиш бошқармаси бошланғич касаба союз ташкилотидан.

Нагаев Василий Саидович — «Электронремстрой» трести ремонт-қурилиш бошқармаси ишчилари, инженер-техник ходимлари ва хизматчиларидан.

Пашина Зинаида Геннадьевна — «Электронремстрой» трести ремонт-қурилиш бошқармаси ишчилари, инженер-техник ходимлари ва хизматчиларидан.

Патукин Юрий Дмитриевич — «Электронремстрой» трести ремонт-қурилиш бошқармаси бошланғич коммунистик ташкилотидан.

Сахнина Ида Ивановна — 195-ўрта мактаб бошланғич касаба союз ташкилотидан.

Стрельцов Анатолий Семёнович — «Спецмонтажводстрой» трести бошланғич касаба союз ташкилотидан.

Фимушин Виктор Егорович — «Электронремстрой» трести ремонт-қурилиш бошқармаси бошланғич коммунистик ташкилотидан.

Юн Александр Дмитриевич — «Спецмонтажводстрой» трести Ленинчи Коммунистик Ёшлар Союзи бошланғич ташкилотидан.

465-САЙЛОВ ОКРУГИ

Сайлов комиссиясининг раиси — **Назаренко** Константин Андреевич — 195-ўрта мактаб бошланғич коммунистик ташкилотидан.

Раис ўринбосари — **Девмушкина** Таисия Константиновна — 195-ўрта мактаб бошланғич касаба союз ташкилотидан.

Секретарь — **Барова** Людмила Сергеевна — 195-ўрта мактаб ўқитувчиларидан.

Сайлов комиссияси аъзолари:

Акбарова Зулфия Жўраевна — меҳнатни илмий ташкил этиш маркази бошланғич коммунистик ташкилотидан.

Губанова Лариса Яковлевна — меҳнатни илмий ташкил этиш маркази бошланғич коммунистик ташкилотидан.

Комилова Инобат Муҳитдиновна — 195-ўрта мактаб бошланғич касаба союз ташкилотидан.

Катков Яков Фёдорович — «Спецмонтажводстрой» трести бошланғич коммунистик ташкилотидан.

Крадинова Светлана Александровна — «Спецмонтажводстрой» трести бошланғич касаба союз ташкилотидан.

Нескубо Павел Макарович — меҳнатни илмий ташкил этиш маркази ишчилари, инженер-техник ходимлари ва хизматчиларидан.

Ҳуснитдинова Элла Александровна — 195-ўрта мактаб Ленинчи Коммунистик Ёшлар Союзи бошланғич ташкилотидан.

Халиуллина Кавсария Шархиевна — «Спецмонтажводстрой» трести Ленинчи Коммунистик Ёшлар Союзи бошланғич ташкилотидан.

Шин Лариса Валентиновна — меҳнатни илмий ташкил этиш маркази бошланғич касаба союз ташкилотидан.

Юсупов Эргаш — меҳнатни илмий ташкил этиш маркази бошланғич касаба союз ташкилотидан.

466-САЙЛОВ ОКРУГИ

Сайлов комиссиясининг раиси — **Шульга** Геннадий Васильевич — «Узгипросельстрой» институти бошланғич коммунистик ташкилотидан.

Раис ўринбосари — **Данилин** Юрий Александрович — «Узгипросельстрой» институти бошланғич коммунистик ташкилотидан.

Секретарь — **Иванова** Галина Васильевна — «Узгипросельстрой» институти бошланғич касаба союз ташкилотидан.

Сайлов комиссияси аъзолари:

Арутюнова Любовь Петровна — Титов номли спортга ихтисослаштирилган умумтаълим мактаб-интернати бошланғич касаба союз ташкилотидан.

Белянова Нина Васильевна — «Узгипросельстрой» институти бошланғич касаба союз ташкилотидан.

Дараселия Гуран Григорьевич — Титов номли спортга ихтисослаштирилган умумтаълим мактаб-интернати бошланғич касаба союз ташкилотидан.

Дорохова Алла Фёдоровна — «Узгипросельстрой» институти бошланғич коммунистик ташкилотидан.

Елецкая Любовь Ивановна — «Узгипросельстрой» институти бошланғич касаба союз ташкилотидан.

Зверева Вера Дмитриевна — Титов номли спортга ихтисослаштирилган умумтаълим мактаб-интернати бошланғич коммунистик ташкилотидан.

Лотухова Тамара Сергеевна — Титов номли спортга ихтисослаштирилган умумтаълим мактаб-интернати бошланғич касаба союз ташкилотидан.

Мицмахер Владимир Абрамович — «Узгипросельстрой» институти ишчилари, инженер-техник ходимлари ва хизматчиларидан.

Филатова Татьяна Васильевна — Титов номли спортга ихтисослаштирилган умумтаълим мактаб-интернати бошланғич касаба союз ташкилотидан.

467-САЙЛОВ ОКРУГИ

Сайлов комиссиясининг раиси — **Карпенко** Людмила Григорьевна — республика педагогика билим юрти бошланғич коммунистик ташкилотидан.

Раис ўринбосари — **Акненкова** Елена Леонидовна — республика педагогика билим юрти бошланғич касаба союз ташкилотидан.

Секретарь — **Баишева** Алелия Даниловна — республика педагогика билим юрти бошланғич касаба союз ташкилотидан.

Сайлов комиссияси аъзолари:

Арифбоев Михаил Соломонович — республика педагогика билим юрти бошланғич касаба союз ташкилотидан.

Алиев Иззат Неъматуллаевич — «Средазспецавтоматика» Тошкент бошқармаси Ленинчи Коммунистик Ёшлар Союзи бошланғич ташкилотидан.

Бикоская Евгения Иосифовна — республика музика педагогика билим юрти Ленинчи Коммунистик Ёшлар Союзи бошланғич ташкилотидан.

Динисенко Феодор Гордеевич — «Узглавводстрой» граждан саноати қурилиши трести бошланғич коммунистик ташкилотидан.

Коннова Лариса Михайловна — «Узглавводстрой» граждан саноати қурилиши трести бошланғич касаба союз ташкилотидан.

Лежнева Татьяна Петровна — «Узглавводстрой» граждан саноати қурилиши трести Ленинчи Коммунистик Ёшлар Союзи бошланғич ташкилотидан.

Мадалиев Хайитбой Маназарович — «Узглавводстрой» граждан саноати қурилиши трести бошланғич коммунистик ташкилотидан.

Страшко Николай Борисович — «Средазспецавтоматика» Тошкент бошқармаси Ленинчи Коммунистик Ёшлар Союзи бошланғич ташкилотидан.

Соловьев Александр Николаевич — «Средазспецавтоматика» Тошкент бошқармаси Ленинчи Коммунистик Ёшлар Союзи бошланғич ташкилотидан.

Чернов Владимир Владимирович — «Узглавводстрой» граждан саноати қурилиши трести бошланғич коммунистик ташкилотидан.

468-САЙЛОВ ОКРУГИ

Сайлов комиссиясининг раиси — **Алижонов** Ўткур Комилович — республика музика педагогика билим юрти бошланғич коммунистик ташкилотидан.

Раис ўринбосари — **Бобожонова** Лия Ильинична — республика музика педагогика билим юрти бошланғич касаба союз ташкилотидан.

Секретарь — **Эрмуҳамедова** Ирина Ёқубовна — республика музика педагогика билим юрти бошланғич касаба союз ташкилотидан.

Сайлов комиссияси аъзолари:

Абрамов Сергей Анатольевич — «Средазавтоматика» бошқармаси ишчилари, инженер-техник ходимлари ва хизматчиларидан.

Обидов Аҳрор Обидович — «Узглавводстрой» граждан саноати қурилиши трести бошланғич коммунистик ташкилотидан.

Василенко Раиса Петровна — «Узглавводстрой» граждан саноати қурилиши трести бошланғич касаба союз ташкилотидан.

Крилова Елена Ивановна — «Узглавводстрой» граждан саноати қурилиши трести бошланғич коммунистик ташкилотидан.

Григорьянц Валентина Ивановна — район халқ маорифи бўлими бошланғич коммунистик ташкилотидан.

Кошина Татьяна Николаевна — республика музика педагогика билим юрти бошланғич касаба союз ташкилотидан.

Жабровед Виктор Александрович — «Средазавтоматика» бошқармаси бошланғич касаба союз ташкилотидан.

Липатов Виктор Петрович — «Средазавтоматика» бошқармаси ишчилари, инженер-техник ходимлари ва хизматчиларидан.

Приткова Наталья Александровна — «Средазавтоматика» бошқармаси бошланғич касаба союз ташкилотидан.

Чаплинская Елена Николаевна — республика музика педагогика билим юрти Ленинчи Коммунистик Ёшлар Союзи бошланғич ташкилотидан.

Гаринова Фагиля Хамидовна — «Узглавводстрой» граждан саноати қурилиши трести бошланғич касаба союз ташкилотидан.

469-САЙЛОВ ОКРУГИ

Сайлов комиссиясининг раиси — **Сиддиқов** Фурат Борисович — «Узгипрозем» институти бошланғич коммунистик ташкилотидан.

Раис ўринбосари — **Подурова** Анастасия Петровна — «Узгипрозем» институти бошланғич коммунистик ташкилотидан.

Секретарь — **Казаченко** Валентина Михайловна — «Узгипрозем» институти бошланғич касаба союз ташкилотидан.

Сайлов комиссияси аъзолари:

Авакриева Дилбариш — «Узгипрозем» институти бошланғич коммунистик ташкилотидан.

Иваннникова Ольга Петровна — хотин-қизлар педагогика билим юрти Ленинчи Коммунистик Ёшлар Союзи бошланғич ташкилотидан.

Кузяева Ильфира Заржегивна — «Узгипрозем» институти Ленинчи Коммунистик Ёшлар Союзи бошланғич ташкилотидан.

Климюк Валентина Александровна — «Узгипрозем» институти бошланғич коммунистик ташкилотидан.

Клочкова Валентина Ивановна — «Узгипрозем» институти бошланғич коммунистик ташкилотидан.

Мударисова Шарига Иллаговна — «Узгипрозем» институти ишчилари, инженер-техник ходимлари ва хизматчиларидан.

Соболев Сергей Владимирович — хотин-қизлар педагогика билим юрти бошланғич коммунистик ташкилотидан.

Сигида Валентина Григорьевна — хотин-қизлар педагогика билим юрти бошланғич касаба союз ташкилотидан.

Азимова Зуҳра — хотин-қизлар педагогика билим юрти бошланғич касаба союз ташкилотидан.

Баяркина Ильвира Андриановна — хотин-қизлар педагогика билим юрти бошланғич касаба союз ташкилотидан.

470-САЙЛОВ ОКРУГИ

Сайлов комиссиясининг раиси — **Савин** Олег Иванович — «Средазнефтегазстрой» трести автотранспорт идораси бошланғич коммунистик ташкилотидан.

Раис ўринбосари — **Захаров** Геннадий Герасимович — «Средазнефтегазстрой» трести автотранспорт идораси ишчилари, инженер-техник ходимлари ва хизматчиларидан.

Секретарь — **Саганова** Зинаида Михайловна — «Средазнефтегазстрой» трести автотранспорт идораси бошланғич касаба союз ташкилотидан.

Сайлов комиссияси аъзолари:

Бедялова Фания Файзраҳмоновна — республика экспериментал мактаб-интернати бошланғич касаба союз ташкилотидан.

Воронин Алексей Алексеевич — «Средазнефтегазстрой» трести 5-ихтисослаштирилган бошқарма бошланғич коммунистик ташкилотидан.

Дворенинова Наталья Леонидовна — республика мактаб-интернати бошланғич касаба союз ташкилотидан.

Гарадецкая Надежда Ивановна — «Средазнефтегазстрой» трести 5-ихтисослаштирилган бошқарма бошланғич касаба союз ташкилотидан.

Двухбабаян Ида Семёновна — республика экспериментал мактаб-интернати бошланғич касаба союз ташкилотидан.

Крючкина Вера Дмитриевна — «Средазнефтегазстрой» трести 5-ихтисослаштирилган бошқарма бошланғич касаба союз ташкилотидан.

Калимасов Сергей Алексеевич — «Средазнефтегазстрой» трести автотранспорт идораси Ленинчи Коммунистик Ёшлар Союзи бошланғич ташкилотидан.

Миназтинов Фарид Нуруллаевич — «Средазнефтегазстрой» 5-ихтисослаштирилган бошқарма бошланғич касаба союз ташкилотидан.

Рустамов Умар Рустамович — республика мактаб-интернати бошланғич коммунистик ташкилотидан.

Рапопорт Серафима Михайловна — республика мактаб-интернати бошланғич касаба союз ташкилотидан.

471-САЙЛОВ ОКРУГИ

Сайлов комиссиясининг раиси — **Корсунский** Анатолий Семёнович — 5-таксопарк бошланғич коммунистик ташкилотидан.

Раис ўринбосари — **Новиков** Александр Константинович — 5-таксопарк Ленинчи Коммунистик Ёшлар Союзи бошланғич ташкилотидан.

Секретарь — **Гречишкина** Антонина Павловна — 5-таксопарк бошланғич касаба союз ташкилотидан.

Сайлов комиссияси аъзолари:

Ортиқов Турғун Мирзаевич — 5-таксопарк бошланғич касаба союз ташкилотидан.

Григорьянц Валентина Ивановна — район халқ маорифи бўлими бошланғич коммунистик ташкилотидан.

Курмачев Аркадий Диамидович — район халқ маорифи бўлими бошланғич коммунистик ташкилотидан.

Кенжова Мавжуда Одиловна — район халқ маорифи бўлими Ленинчи Коммунистик Ёшлар Союзи бошланғич ташкилотидан.

Мусаев Шарифхат — 5-таксопарк бошланғич касаба союз ташкилотидан.

Миронова Ольга Геннадьевна — район халқ маорифи бўлими Ленинчи Коммунистик Ёшлар Союзи бошланғич ташкилотидан.

Мефтахутдинова Рания — район халқ маорифи бўлими бошланғич касаба союз ташкилотидан.

Савченко Лариса Ивановна — район халқ маорифи бўлими бошланғич касаба союз ташкилотидан.

Прошина Раиса Ивановна — район халқ маорифи бўлими бошланғич касаба союз ташкилотидан.

Фадеева Лариса Юрьевна — район халқ маорифи бўлими бошланғич касаба союз ташкилотидан.

472-САЙЛОВ ОКРУГИ

Сайлов комиссиясининг раиси — **Исмонлов** Боқижон Мирфаёзович — 5-таксопарк бошланғич коммунистик ташкилотидан.

Раис ўринбосари — **Лебедева** Раиса Абдурахмоновна — 5-таксопарк бошланғич касаба союз ташкилотидан.

Секретарь — **Хўжаева** Полина Ильинична — 5-таксопарк бошланғич касаба союз ташкилотидан.

Сайлов комиссияси аъзолари:

Корнев Александр Николаевич — 5-таксопарк бошланғич касаба союз ташкилотидан.

Кабаков Борис Дмитриевич — ўқув ишлаб чиқариш комбинати бошланғич касаба союз ташкилотидан.

Муҳамедов Фарид Ревгатович — 5-таксопарк Ленинчи Коммунистик Ёшлар Союзи бошланғич ташкилотидан.

Могилевец Владимир Давидович — Ўзбекистон ССР Давлат таъминот комитети ремонт-қурилиш бошқармаси бошланғич коммунистик ташкилотидан.

Мамажонов Марат — Ўзбекистон ССР Давлат таъминот комитети ремонт-қурилиш бошқармаси бошланғич касаба союз ташкилотидан.

Рябченко Владимир Николаевич — 5-таксопарк бошланғич касаба союз ташкилотидан.

Шодибеков Эркин — Ўзбекистон ССР Давлат таъминот комитети ремонт-қурилиш бошқармаси бошланғич касаба союз ташкилотидан.

473-САЙЛОВ ОКРУГИ

Сайлов комиссиясининг раиси — **Селиванова** Антонина Николаевна — 101-ўрта мактаб бошланғич коммунистик ташкилотидан.

Раис ўринбосари — **Якушкина** Нина Петровна — 101-ўрта мактаб бошланғич касаба союз ташкилотидан.

Секретарь — **Безобразова** Людмила Васильевна — 101-ўрта мактаб бошланғич касаба союз ташкилотидан.

Сайлов комиссияси аъзолари:

Орифжонова Хатима Тоировна — «Ташгипрокино» Ленинчи Коммунистик Ёшлар Союзи бошланғич ташкилотидан.

Бударин Михаил Андреевич — «Ташгипрокино» бошланғич касаба союз ташкилотидан.

Борухов Роберт Исакович — «Рассом» комбинати бошланғич касаба союз ташкилотидан.

Грушко Галина Викторовна — «Ташгипрокино» бошланғич коммунистик ташкилотидан.

Гусев Альберт Григорьевич — «Ташгипрокино» бошланғич касаба союз ташкилотидан.

Қличев Санжар Акрамович — «Ташгипрокино» бошланғич касаба союз ташкилотидан.

Муҳитдинов Даврон — «Рассом» комбинати бошланғич коммунистик ташкилотидан.

Сендерский Сергей Поликарпович — «Ташгипрокино» бошланғич коммунистик ташкилотидан.

Резников Илья Львович — «Рассом» комбинати бошланғич касаба союз ташкилотидан.

Тошаков Владимир Александрович — «Рассом» комбинати бошланғич касаба союз ташкилотидан.

474-САЙЛОВ ОКРУГИ

Сайлов комиссиясининг раиси — **Анискова** Нина Ивановна — 101-ўрта мактаб бошланғич касаба союз ташкилотидан.

Раис ўринбосари — **Осясинин** Тамара Константиновна — 101-ўрта мактаб бошланғич касаба союз ташкилотидан.

Секретарь — **Галиахметова** Альфия Аҳметовна — 101-ўрта мактаб Ленинчи Коммунистик Ёшлар Союзи бошланғич ташкилотидан.

Сайлов комиссияси аъзолари:

Баранов Николай Кузьмич — «Средазнефтегазстрой» трести 6-қурилиш бошқармаси бошланғич касаба союз ташкилотидан.

Дидиченко Зоя Григорьевна — «Средазнефтегазстрой» трести 6-қурилиш бошқармаси бошланғич касаба союз ташкилотидан.

Катаев Борис Алексеевич — 101-ўрта мактаб бошланғич касаба союз ташкилотидан.

Морданшина Альмира Норфаёзовна — «Средазнефтегазстрой» трести 6-қурилиш бошқармаси Ленинчи Коммунистик Ёшлар Союзи бошланғич ташкилотидан.

Норинбоев Абдуваҳоб Йўлдошевич — областлараро автомобиль трести Ленинчи Коммунистик Ёшлар Союзи бошланғич ташкилотидан.

Сенчик Олег Сергеевич — 101-ўрта мактаб ўқитувчиларидан.

Умрзоқов Латиф — областлараро автомобиль трести Ленинчи Коммунистик Ёшлар Союзи бошланғич ташкилотидан.

Чекунова Нина Алексеевна — 101-ўрта мактаб ўқитувчиларидан.

Шлейнин Андрей Александрович — «Средазнефтегазстрой» трести 6-қурилиш бошқармаси бошланғич коммунистик ташкилотидан.

Шредник Софья Андреевна — 101-ўрта мактаб бошланғич коммунистик ташкилотидан.

475-САЙЛОВ ОКРУГИ

Сайлов комиссиясининг раиси — **Жалилов** Самад — 200-ўрта мактаб бошланғич коммунистик ташкилотидан.

Раис ўринбосари — **Ғалиева** Дилбар — 200-ўрта мактаб бошланғич коммунистик ташкилотидан.

Секретарь — **Верешчагина** Тамара — 200-ўрта мактаб ўқитувчиларидан.

Сайлов комиссияси аъзолари:

Азизова Муҳаббат — 200-ўрта мактаб бошланғич касаба союз ташкилотидан.

Азимова Химойин — 200-ўрта мактаб бошланғич касаба союз ташкилотидан.

Аҳмадулина Зубаркат — «Рассом» комбинати бошланғич касаба союз ташкилотидан.

Азизов Мухсин — «Рассом» комбинати бошланғич коммунистик ташкилотидан.

Ғуломова Мукаррам — 200-ўрта мактаб ўқитувчиларидан.

Исҳоқова Марғуба — 200-ўрта мактаб ўқитувчиларидан.

Неъматов Озод — 200-ўрта мактаб бошланғич касаба союз ташкилотидан.

Собиржонов Комил — 200-ўрта мактаб ўқитувчиларидан.

Ортиқов Абдурахмон — 200-ўрта мактаб бошланғич касаба союз ташкилотидан.

Шевченко Геннадий Григорьевич — «Рассом» комбинати бошланғич касаба союз ташкилотидан.

476-САЙЛОВ ОКРУГИ

Сайлов комиссиясининг раиси — **Зайнутдинов** Шарипхўжа Йўлдошевич — автовокзал Бош корхонаси бошланғич коммунистик ташкилотидан.

Раис ўринбосари — **Собиров** Рустам Муҳамедович — автовокзал Бош корхонаси бошланғич касаба союз ташкилотидан.

Секретарь — **Давидова** Саноат Шариповна — автовокзал Бош корхонаси бошланғич касаба союз ташкилотидан.

Сайлов комиссияси аъзолари:

Асадуллаева Васила Саъдуллаевна — автовокзал Бош корхонаси бошланғич касаба союз ташкилотидан.

Айдарова Лидия Георгиевна — экспериментал-механика заводи бошланғич касаба союз ташкилотидан.

Данилова Изабелла Викторовна — Чилонзор район улгуржи-чакана савдо идораси Ленинчи Коммунистик Ёшлар Союзи бошланғич ташкилотидан.

Деревнина Вера Дмитриевна — Чилонзор район улгуржи-чакана савдо идораси бошланғич касаба союз ташкилотидан.

Мамаева Татьяна Герасимовна — экспериментал-механика заводи бошланғич касаба союз ташкилотидан.

Муҳаммадкаримов Соли — экспериментал-механик заводи бошланғич коммунистик ташкилотидан.

Лейдикер Владимир Аркадьевич — экспериментал-механика заводи Ленинчи Коммунистик Ёшлар Союзи бошланғич ташкилотидан.

Полянский Николай Иванович — экспериментал-механика заводи бошланғич коммунистик ташкилотидан.

Шукуров Абдувоҳид Мажидович — экспериментал-механика заводи Ленинчи Коммунистик Ёшлар Союзи бошланғич ташкилотидан.

Шукуров Карим Шукурович — Чилонзор район улгуржи-чакана савдо идораси бошланғич касаба союз ташкилотидан.

477-САЙЛОВ ОКРУГИ

Сайлов комиссиясининг раиси — **Шабалкин** Евгений Павлович — 217-ўрта мактаб бошланғич коммунистик ташкилотидан.

Раис ўринбосари — **Цхай** Гликерия Афанасьевна — 217-ўрта мактаб бошланғич коммунистик ташкилотидан.

Секретарь — **Андреева** Антонина Васильевна — 217-ўрта мактаб бошланғич касаба союз ташкилотидан.

Сайлов комиссияси аъзолари:

Алехина Матрена Васильевна — 217-ўрта мактаб ўқитувчиларидан.

Алексеева Ольга Анатольевна — 217-ўрта мактаб бошланғич касаба союз ташкилотидан.

Брусенко Лидия Леонтьевна — 217-ўрта мактаб бошланғич касаба союз ташкилотидан.

Евстегнеев Михаил Александрович — 217-ўрта мактаб ўқитувчиларидан.

Лебединский Александр Яковлевич — «Средазспецавтоматика» бошқаришнинг автомат системаси лойиҳа конструкторлик бюроси бошланғич касаба союз ташкилотидан.

Мельзстдинова Мария Васильевна — 217-ўрта мактаб ўқитувчиларидан.

Пашковская Идея Михайловна — 217-ўрта мактаб бошланғич касаба союз ташкилотидан.

Пупков Юрий Павлович — «Средазспецавтоматика» бошқаришнинг автомат системаси лойиҳа-конструкторлик бюроси бошланғич касаба союз ташкилотидан.

Сон Александр — «Средазспецавтоматика» бошқаришнинг автомат системаси лойиҳа-конструкторлик бюроси бошланғич касаба союз ташкилотидан.

Хаимова

XVII ЧАҚИРИҚ ХАЛҚ ДЕПУТАТЛАРИ ТОШКЕНТ ШАҲАР СОВЕТИГА САЙЛОВ ЎТКАЗУВЧИ ОКРУГ САЙЛОВ КОМИССИЯЛАРИНИНГ СОСТАВИНИ ТАСДИҚЛАШ ТЎҒРИСИДА

(Боши 2-бетда).

Сайлов комиссияси аъзолари:

Андросов Кларк Григорьевич— «Средаспецавтоматика» бошқаришнинг автоматик системаси бошланғич коммунистик ташкилотидан.

Бондич Арон Тулович —«Средаспецавтоматика» бошқаришнинг автоматик системаси бошланғич касаба союз ташкилотидан.

Ваньчева Любовь Михайловна — Чилонзор район ошхоналар трести бошланғич касаба союз ташкилотидан.

Ғуломова Туйғуной Исҳоқовна — Чилонзор район ошхоналар трести Ленинчи Коммунистик Ёшлар Союзи бошланғич ташкилотидан.

Қоплонов Оқинжон Муротович Чилонзор район ошхоналар трести бошланғич касаба союз ташкилотидан.

Киткина Галина Владимировна — Чилонзор район ошхоналар трести бошланғич касаба союз ташкилотидан.

Низкохат Людмила Васильевна —«Средаспецавтоматика» бошқаришнинг автоматик системаси Ленинчи Коммунистик Ёшлар Союзи бошланғич ташкилотидан.

Ракаев Равиль Иброҳимович — «Средаспецавтоматика» бошқаришнинг автоматик системаси бошланғич коммунистик ташкилотидан.

Расулов Зиёд Расулович—Чилонзор район ошхоналар трести бошланғич касаба союз ташкилотидан.

Шаврин Александр Александрович — «Средаспецавтоматика» бошқаришнинг автоматик системаси Ленинчи Коммунистик Ёшлар Союзи бошланғич ташкилотидан.

479-САЙЛОВ ОКРУГИ

Сайлов комиссиясининг раиси— **Мажидова** Ольга Холиқовна — 178-шаҳар ўрта ҳунар-техника билим юрти бошланғич коммунистик ташкилотидан.

Раис ўринбосари — **Мухматова** Саида Саматовна — 178-шаҳар ўрта ҳунар-техника билим юрти бошланғич касаба союз ташкилотидан.

Секретарь — **Сенов** Валерий Михайлович — 178-шаҳар ўрта ҳунар-техника билим юрти бошланғич касаба союз ташкилотидан.

Сайлов комиссияси аъзолари:

Букатин Владимир Александрович — «Промсвязь» заводи Ленинчи Коммунистик Ёшлар Союзи бошланғич ташкилотидан.

Гауптман Дмитрий Михайлович — «Промсвязь» заводи Ленинчи Коммунистик Ёшлар Союзи бошланғич ташкилотидан.

Коновалова Юлия Анатольевна — 28-поликлиника бошланғич касаба союз ташкилотидан.

Настерова Эра Федоровна — «Промсвязь» заводи бошланғич коммунистик ташкилотидан.

Ритушняк Валентина Владимировна — 28-поликлиника медицина ходимларидан.

Старкова Любовь Михайловна «Промсвязь» заводи бошланғич касаба союз ташкилотидан.

Стрелкова Галина Михайловна —«Промсвязь» заводи ишчилари, инженер-техник ходимлари ва хизматчиларидан.

Чернишова Валентина Ираиловна — 28-поликлиника бошланғич касаба союз ташкилотидан.

Шомуродов Шодмон — 28-поликлиника бошланғич коммунистик ташкилотидан.

Эшонова Матлуба— 28-поликлиника Ленинчи Коммунистик Ёшлар Союзи бошланғич ташкилотидан.

480-САЙЛОВ ОКРУГИ

Сайлов комиссиясининг раиси — **Мамажонов** Зафар Алимжонович — «Узглавархив» бошланғич коммунистик ташкилотидан.

Раис ўринбосари — **Зокиров** Раҳим — «Узглавархив» бошланғич коммунистик ташкилотидан.

Секретарь — **Абдуллаев** Мирхамид Мирғаниевич —« «Узглавархив» Ленинчи Коммунистик Ёшлар Союзи бошланғич ташкилотидан.

Сайлов комиссияси аъзолари:

Бурхонова Азиза Саидаминовна —кинематографчилар союзи бошланғич касаба союз ташкилотидан.

Лазаренко Юрий Алексеевич—«Узглавархив» Ленинчи Коммунистик Ёшлар Союзи бошланғич ташкилотидан.

Момот Анатолий Иванович — кинематографчилар союзи бошланғич касаба союз ташкилотидан.

Муҳиддинов Алим Асомович—кинематографчилар союзи бошланғич касаба союз ташкилотидан.

Маматказина Гулнора Алимовна — кинематографчилар союзи бошланғич касаба союз ташкилотидан.

Ниёзалиева Лолахон — «Узкинохроника» киностудияси Ленинчи Коммунистик Ёшлар Союзи бошланғич ташкилотидан.

Расулева Марина —кинематографчилар союзи бошланғич касаба союз ташкилотидан.

Расулев Абдурашид — «Узкинохроника» киностудияси Ленинчи Коммунистик Ёшлар Союзи бошланғич ташкилотидан.

Фокина Анна Петровна —кинематографчилар союзи бошланғич касаба союз ташкилотидан.

Ҳаимов Аркадий Урилович — «Узглавхроника» киностудияси Ленинчи Коммунистик Ёшлар Союзи бошланғич ташкилотидан.

481-САЙЛОВ ОКРУГИ

Сайлов комиссиясининг раиси— **Джанов** Иосиф Шаламович—«Узкинохроника» киностудияси бошланғич коммунистик ташкилотидан.

Раис ўринбосари — **Жданова** Елена Николаевна — «Узкинохроника» киностудияси бошланғич коммунистик ташкилотидан.

Секретарь — **Арслонова** Нелля Александровна—«Узкинохроника» киностудияси бошланғич касаба союз ташкилотидан.

Сайлов комиссияси аъзолари:

Агафонов Павел Александрович — «Узглавархив» бошланғич касаба союз ташкилотидан.

Аҳмедова Лола Раҳматуллаевна — «Узкинохроника» киностудияси бошланғич касаба союз ташкилотидан.

Валиева Раиса Рустамовна — «Узкинохроника» киностудияси бошланғич касаба союз ташкилотидан.

Захарова Галина Николаевна — «Узглавархив» бошланғич касаба союз ташкилотидан.

Исмонлова Турсуной — «Узглавархив» бошланғич касаба союз ташкилотидан.

Кикина Таисия Васильевна—«Узглавархив» бошланғич касаба союз ташкилотидан.

Нодиров Даврон Турдиевич — «Узкинохроника» киностудияси бошланғич касаба союз ташкилотидан.

Полякова Татьяна Владимировна — «Узглавархив» Ленинчи Коммунистик Ёшлар Союзи бошланғич ташкилотидан.

Соатова Шарифа — «Узглавархив» бошланғич касаба союз ташкилотидан.

Ҳайдарова Дилбар —«Узглавархив» бошланғич касаба союз ташкилотидан.

482-САЙЛОВ ОКРУГИ

Сайлов комиссиясининг раиси— **Қурбонова** Дилбар — 128-ўрта мактаб бошланғич коммунистик ташкилотидан.

Раис ўринбосари — **Тожибоев** Муҳрим— 128-ўрта мактаб ўқитувчиларидан.

Секретарь — **Сенченко** Нина Васильевна — 128-ўрта мактаб ўқитувчиларидан.

Сайлов комиссияси аъзолари:

Аҳмедов Сайфулла Тошпўлатович— Сув геологияси Бутуниттифоқ илмий-тадқиқот институтининг Тошкент филиали Ленинчи Коммунистик Ёшлар Союзи бошланғич ташкилотидан.

Бовтунов Анатолий Тимофеевич— Сув геологияси Бутуниттифоқ илмий-тадқиқот институтининг Тошкент филиали бошланғич коммунистик ташкилотидан.

Исматуллаева Адиба Хабибуллаевна— Сув геологияси Бутуниттифоқ илмий-тадқиқот институтининг Тошкент филиали Ленинчи Коммунистик Ёшлар Союзи бошланғич ташкилотидан.

Карабасов Николай Федорович — Сув геологияси Бутуниттифоқ илмий-тадқиқот институтининг Тошкент филиали бошланғич касаба союз ташкилотидан.

Корнева Зинаида Дмитриевна — «Горремстрой» трести 4-ремонт-қурилиш бошқармаси бошланғич касаба союз ташкилотидан.

Тўхтаев Жўра— «Горремстрой» трести 4-ремонт қурилиш бошқармаси бошланғич коммунистик ташкилотидан.

Чуракова Ирина Михайловна— Сув геологияси Бутуниттифоқ илмий-тадқиқот институтининг Тошкент филиали Ленинчи Коммунистик Ёшлар Союзи бошланғич ташкилотидан.

Гринблат Сарра Маисеевна — 128-ўрта мактаб бошланғич касаба союз ташкилотидан.

Йўлдошева Севар — 128-ўрта мактаб бошланғич касаба союз ташкилотидан.

Яндуткина Нина— «Горремстрой» трести 4-ремонт-қурилиш бошқармаси бошланғич касаба союз ташкилотидан.

483-САЙЛОВ ОКРУГИ

Сайлов комиссиясининг раиси — **Султонов** Маъриф Султанович— 29-поликлиника бошланғич коммунистик ташкилотидан.

Раис ўринбосари — **Содиқова** Мастура— 29-поликлиника бошланғич касаба союз ташкилотидан.

Секретарь— **Тиндершина** Надя — 29-поликлиника бошланғич касаба союз ташкилотидан.

Сайлов комиссияси аъзолари:

Локтева Светлана Анатольевна — «Средазтехэнерго» бошланғич коммунистик ташкилотидан.

Николаева Раиса Михайловна— «Средазтехэнерго» бошланғич касаба союз ташкилотидан.

Раҳимов Сергей Лазизович — «Средазтехэнерго» бошланғич касаба союз ташкилотидан.

Родин Павел Александрович— «Средазтехэнерго» бошланғич коммунистик ташкилотидан.

Солихов Рафиз Шавкатович — «Средазтехэнерго» бошланғич касаба союз ташкилотидан.

Трейгер Александр Семёнович — «Средазтехэнерго» бошланғич касаба союз ташкилотидан.

Усмонова Қумри— 29-поликлиника медицина ходимларидан.

Ҳаимова Ўғилхон— 29-поликлиника медицина ходимларидан.

Ҳаммадова Альмира Муҳаммадбоқиева— «Средазтехэнерго» Ленинчи Коммунистик Ёшлар Союзи бошланғич ташкилотидан.

Шадрина Ольга Николаевна — «Средазтехэнерго» Ленинчи Коммунистик Ёшлар Союзи бошланғич ташкилотидан.

484-САЙЛОВ ОКРУГИ

Сайлов комиссиясининг раиси— **Зияев** Носир Ғафурович — Тошкент автомобиль ўқув комбинати бошланғич коммунистик ташкилотидан.

Раис ўринбосари—**Мирзаев** Раҳим Мақсудович — Тошкент автомобиль ўқув комбинати бошланғич касаба союз ташкилотидан.

Секретарь — **Бондаренко** Любовь Федоровна— Тошкент автомобиль ўқув комбинати бошланғич касаба союз ташкилотидан.

Сайлов комиссияси аъзолари:

Абдулова Раиса— 29-поликлиника медицина ходимларидан.

Алексеенко Людмила Петровна — 29-поликлиника бошланғич касаба союз ташкилотидан.

Валиева Ноила— 29-поликлиника медицина ходимларидан.

Исамуҳамедов Иброҳим— Тошкент автомобиль ўқув комбинати бошланғич касаба союз ташкилотидан.

Қурбонов Ғайрат — Тошкент автомобиль ўқув комбинати бошланғич касаба союз ташкилотидан.

Мирраҳимова Раҳима— Тошкент автомобиль ўқув комбинати бошланғич касаба союз ташкилотидан.

Тўрахонова Шоира Абдураҳмоновна —29-поликлиника медицина ходимларидан.

Ҳасанов Ғафур Каримович — Тошкент автомобиль ўқув комбинати бошланғич касаба союз ташкилотидан.

Мамутова Алпа — 29-поликлиника медицина ходимларидан.

Носиров Акбар— Тошкент автомобиль ўқув комбинати бошланғич касаба союз ташкилотидан.

485-САЙЛОВ ОКРУГИ

Сайлов комиссиясининг раиси— **Умарова** Фарида — Н. К. Крупская номли мактабгача ёшдаги педагогика билим юрти бошланғич коммунистик ташкилотидан.

Раис ўринбосари — **Жўраев** Хушвақт— Н. К. Крупская номли мактабгача ёшдаги педагогика билим юрти бошланғич касаба союз ташкилотидан.

Секретарь— **Хруш** Анна Васильевна — Н. К. Крупская номли мактабгача ёшдаги педагогика билим юрти бошланғич касаба союз ташкилотидан.

Сайлов комиссияси аъзолари:

Аветисов Бениамин Арамович— «Узгипротехбит» институти бошланғич коммунистик ташкилотидан.

Алтабаева София Хамзяевна — — «Узгипротехбит» институти бошланғич коммунистик ташкилотидан.

Азизов Маҳамадали Содиқович — «Узгипротехбит» институти Ленинчи Коммунистик Ёшлар Союзи бошланғич ташкилотидан.

Иванова Людмила Марковна— «Узгипротехбит» институти бошланғич касаба союз ташкилотидан.

Маклер Майя Борисовна — Н. К. Крупская номли мактабгача ёшдаги педагогика билим юрти бошланғич касаба союз ташкилотидан.

Панделеймон Янис Статис — «Узгипротехбит» институти бошланғич касаба союз ташкилотидан.

Петров Сергей Георгиевич — Н. К. Крупская номли мактабгача ёшдаги педагогика билим юрти Ленинчи Коммунистик Ёшлар Союзи бошланғич ташкилотидан.

Турғунов Марат—Н. К. Крупская номли мактабгача ёшдаги педагогика билим юрти бошланғич касаба союз ташкилотидан.

Чинова Валентина Петровна — Н. К. Крупская номли мактабгача ёшдаги педагогика билим юрти бошланғич касаба союз ташкилотидан.

Ёқубжонов Маҳмуд— Н. К. Крупская номли мактабгача ёшдаги педагогика билим юрти бошланғич касаба сою ташкилотидан.

486-САЙЛОВ ОКРУГИ

Сайлов комиссиясининг раиси— **Миргалиева** Кавсария Холиковна — Н. К. Крупская номли мактабгача ёшдаги педагогика билим юрти бошланғич коммунистик ташкилотидан.

Раис ўринбосари— **Габзалилова** Нелля Халяповна — Н. К. Крупская номли мактабгача ёшдаги педагогика билим юрти бошланғич касаба союз ташкилотидан.

Секретарь— **Неъматова** Раъно — Н. К. Крупская номли мактабгача ёшлаги педагогика билим юрти Ленинчи Коммунистик Ёшлар Союзи бошланғич ташкилотидан.

Сайлов комиссияси аъзолари:

Абдуллаева Зеркина— Н. К. Крупская номли мактабгача ёшдаги педагогика билим юрти бошланғич касаба союз ташкилотидан.

Балучевская Валентина Георгиевна— граждан саноат қурилиши трести бошланғич касаба союз ташкилотидан.

Зиятдинова Гульсина Рахимзяновна — «Средазирсовхозстрой» граждан саноати қурилиши трести Ленинчи Коммунистик Ёшлар Союзи бошланғич ташкилотидан.

Карипанова Валентина Никифоровна— граждан саноат қурилиши трести бошланғич касаба союз ташкилотидан.

Қурмакаева Райхона— Крупская номли мактабгача ёшдаги педагогика билим юрти бошланғич касаба союз ташкилотидан.

Калантарова Софья Михайловна — Крупская номли мактабгача ёшдаги педагогика билим юрти ўқитувчиларидан.

Нуъмонов Юнус — Крупская номли мактабгача ёшдаги педагогика билим юрти ўқитувчиларидан.

Мартишина Ирина Викторовна — граждан совет қурилиши трести Ленинчи Коммунистик Ёшлар Союзи бошланғич ташкилотидан.

Попов Виктор Алексеевич — граждан саноати қурилиши трести бошланғич коммунистик ташкилотидан.

Цицарев Александр Сергеевич — граждан саноат қурилиши трести бошланғич коммунистик ташкилотидан.

487-САЙЛОВ ОКРУГИ

Сайлов комиссиясининг раиси— **Саркисов** Григорий Антонович— «Таштекстильшвейторг» бошланғич коммунистик ташкилотидан.

Раис ўринбосари— **Хўжаев** Ўткир — «Таштекстильшвейторг» бошланғич касаба союз ташкилотидан.

Секретарь —**Митряева** Галина Александровна — «Таштекстильшвейторг» бошланғич касаба союз ташкилотидан.

Сайлов комиссияси аъзолари:

Ешимбетова Гавҳар Ибадуллаевна — «Таштекстильшвейторг» бошланғич коммунистик ташкилотидан.

Душина Валентина Николаевна— граждан саноат қурилиши трести бошланғич касаба союз ташкилотидан.

Жмакина Надежда Васильевна —қурилишга механизация ва техника ёрдами ташкил этиш институти бошланғич коммунистик ташкилотидан.

Мақсудов Носир — «Таштекстильшвейторг» бошланғич касаба союз ташкилотидан.

Магогин Петр Васильевич — граждан саноат қурилиши трести бошланғич коммунистик ташкилотидан.

Мурзин Наил Саяфович—граждан саноат қурилиши трести бошланғич касаба союз ташкилотидан.

Мамедова Ирина Шарковна — қурилишга механизация ва техника ёрдами ташкил этиш институти Ленинчи Коммунистик Ёшлар Союзи бошланғич ташкилотидан.

Павлова Наталья — қурилишга механизация ва техника ёрдами ташкил этиш институти Ленинчи Коммунистик Ёшлар Союзи бошланғич ташкилотидан.

Фарфилова Любовь Андреевна — граждан саноат қурилиши трести бошланғич касаба союз ташкилотидан.

Хоменко Станислав Николаевич —қурилишга механизация ва техника ёрдами ташкил этиш институти бошланғич коммунистик ташкилотидан.

488-САЙЛОВ ОКРУГИ

Сайлов комиссиясининг раиси — **Қобилова** Ўлмасой Илҳомовна— Чилонзор район «Пишчеторги» бошланғич коммунистик ташкилотидан.

Раис ўринбосари — **Юсупов** Саъдулла Жўраевич— Чилонзор район «Пишчеторги» бошланғич коммунистик ташкилотидан.

Секретарь — **Ким** Алла Хочеровна— Чилонзор район «Пишчеторги» Ленинчи Коммунистик Ёшлар Союзи бошланғич ташкилотидан.

Сайлов комиссияси аъзолари:

Бобохонов Эркин — Чилонзор район «Пишчеторги» бошланғич касаба союз ташкилотидан.

Воронина Татьяна Юрьевна— 9-шаҳар ўрта ҳунар-техника билим юрти Ленинчи Коммунистик Ёшлар Союзи бошланғич ташкилотидан.

Грановская Зинаида— 9-шаҳар ўрта ҳунар-техника билим юрти бошланғич коммунистик ташкилотидан.

Клименко Ольга Ивановна —9-шаҳар ўрта ҳунар-техника билим юрти бошланғич касаба союз ташкилотидан.

Каримбекова Муяссар Тўхтабековна— 138-ишчи-ёшлар мактаби Ленинчи Коммунистик Ёшлар Союзи бошланғич ташкилотидан.

Мирзаева Дилфуза Муҳамеджоновна— 138-ишчи-ёшлар мактаби Ленинчи Коммунистик Ёшлар Союзи бошланғич ташкилотидан.

Самонова Виктория Петровна— 9-шаҳар ўрта ҳунар-техника билим юрти бошланғич касаба союз ташкилотидан.

Тўлабекова Мавжуда— Чилонзор район «Пишчеторги» бошланғич касаба союз ташкилотидан.

Фельдман Людмила Яковлевна — 9-шаҳар ўрта ҳунар-техника билим юрти бошланғич касаба союз ташкилотидан.

Шинкаренко Марина Ивановна — Чилонзор район «Пишчеторги» бошланғич касаба союз ташкилотидан.

489-САЙЛОВ ОКРУГИ

Сайлов комиссиясининг раиси— **Снимонова** Наталья Альбертовна— 9-шаҳар ўрта ҳунар-техника билим юрти бошланғич коммунистик ташкилотидан.

Раис ўринбосари — **Догбаева** Раиса Даниловна— 9-шаҳар ўрта ҳунар-техника билим юрти бошланғич коммунистик ташкилотидан.

Секретарь — **Белькова** Раиса Ивановна— 9-шаҳар ўрта ҳунар техника билим юрти ўқитувчи ва ўқувчиларидан.

Сайлов комиссияси аъзолари:

Капустянская Нина Петровна— 138-ўрта мактаб бошланғич коммунистик ташкилотидан.

Қосимова Мухтабар— 138-ўрта мактаб бошланғич касаба союз ташкилотидан.

Мошнягерь Ида Михайловна — 138-ўрта мактаб бошланғич касаба союз ташкилотидан.

Мақсудов Ринат Валиевич — 9-шаҳар ўрта ҳунар-техника билим юрти бошланғич касаба союз ташкилотидан.

Ниязов Илья Мордухаевич — 9-шаҳар ўрта ҳунар-техника билим юрти бошланғич касаба союз ташкилотидан.

Половникова Евгения Михайловна — 138-ўрта мактаб бошланғич касаба союз ташкилотидан.

Расулова Муяссар— 138-ўрта мактаб бошланғич коммунистик ташкилотидан.

Раҳимбекова Фарида Жўраевна — 138-ўрта мактаб ўқитувчиларидан.

Чинчивая Галина Витальевна— 138-ўрта мактаб бошланғич касаба союз ташкилотидан.

Елизбарова Валентина Алипаевна— 138-ўрта мактаб ўқитувчиларидан.

490-САЙЛОВ ОКРУГИ

Сайлов комиссиясининг раиси— **Незиньковский** Павел Макеевич— «Трансгидромеханизация» 482-қурилиш бошқармаси бошланғич касаба союз ташкилотидан.

Раис ўринбосари — **Аҳмедов** Марат Бурхонович — «Трансгидромеханизация» 482-қурилиш бошқармаси бошланғич коммунистик ташкилотидан.

Секретарь— **Чудакова** Александра Петровна —«Трансгидромеханизация» 482-қурилиш бошқармаси бошланғич касаба союз ташкилотидан.

Сайлов комиссияси аъзолари:

Аҳмедов Абдухалил Ўрмонович — электр рўзғор асбоблари заводи бошланғич касаба союз ташкилотидан.

Зупаров Орифжон Охунжонович — электр рўзғор асбоблари заводи ишчилари, инженер-техник ходимлари ва хизматчиларидан.

Эшмуротов Рапиғжон Раҳимович— электр рўзғор асбоблари заводи бошланғич касаба союз ташкилотидан.

Комарницкий Борис Сергеевич — «Трансгидромеханизация» 482-қурилиш бошқармаси бошланғич касаба союз ташкилотидан.

Михайлов Леонид Алексеевич — электр рўзғор асбоблари заводи бошланғич касаба союз ташкилотидан.

Носов Федор Константинович — электр рўзғор асбоблари заводи бошланғич касаба союз ташкилотидан .

Мирончиков Александр Наумович— электр рўзғор асбоблари заводи Ленинчи Коммунистик Ёшлар Союзи бошланғич ташкилотидан.

Рифатов Шуҳри — электр рўзғор асбоблари заводи бошланғич касаба союз ташкилотидан.

Чичев Иван Алексеевич — «Трансгидромеханизация» 482-қурилиш бошқармаси бошланғич коммунистик ташкилотидан.

Чикунова Любовь Дмитриевна — «Трансгидромеханизация» 482-қурилиш бошқармаси бошланғич касаба союз ташкилотидан.

491-САЙЛОВ ОКРУГИ

Сайлов комиссиясининг раиси— **Котлубай** Людмила Андреевна — 188-ўрта мактаб бошланғич коммунистик ташкилотидан.

Раис ўринбосари — **Ковалев** Михаил Георгиевич —188-ўрта мактаб бошланғич коммунистик ташкилотидан.

Секретарь— **Лугаськова** Валентина Ивановна— 188-ўрта мактаб бошланғич касаба союз ташкилотидан.

Сайлов комиссияси аъзолари:

Аҳмедова Людмила Хамидовна — 188-ўрта мактаб ўқитувчиларидан.

Зиненокова Татьяна Федоровна — электр рўзғор асбоблари заводи бошланғич коммунистик ташкилотидан.

Морозова Александра Яковлевна— 188-ўрта мактаб бошланғич касаба союз ташкилотидан.

Мелконян Евгенья Николаевна — 188-ўрта мактаб бошланғич касаба союз ташкилотидан.

Переходов Василий Георгиевич — 188-ўрта мактаб ўқитувчиларидан.

Смирнова Валентина Степановна— 188-ўрта мактаб бошланғич касаба союз ташкилотидан.

Свиридова Алина Прохоровна— электр рўзғор асбоблари заводи бошланғич коммунистик ташкилотидан.

Собитова Галина Анатольевна— 188-ўрта мактаб бошланғич касаба союз ташкилотидан.

Холмуродов Абдулла Миртолипович— электр рўзғор асбоблари заводи Ленинчи Коммунистик Ёшлар Союзи бошланғич ташкилотидан.

Шталь Ида Львовна— 188-ўрта мактаб бошланғич касаба союз ташкилотидан.

492-САЙЛОВ ОКРУГИ

Сайлов комиссиясининг раиси— **Накошьян** Сергей Георгиевич — қурилиш механизация бошқармаси бошланғич коммунистик ташкилотидан.

Раис ўринбосари — **Акимов** Юрий Ильич —қурилиш механизация бошқармаси бошланғич коммунистик ташкилотидан.

Секретарь — **Лебедева** Нонна Владимировна — қурилиш механизация бошқармаси Ленинчи Коммунистик Ёшлар Союзи бошланғич ташкилотидан.

Сайлов комиссияси аъзолари:

Бузляков Валерий Александрович — Тошкент механизация бошқармаси экспериментал машинасозлик заводи Ленинчи Коммунистик Ёшлар Союзи бошланғич коммунистик ташкилотидан.

Самарджан Неля Темировна — 171-шаҳар ўрта ҳунар-техника билим юрти бошланғич касаба союз ташкилотидан.

Умаров Обид Иноятович —171-шаҳар ҳунар-техника билим юрти бошланғич коммунистик ташкилотидан.

Ҳўжаев Турғун — 171-шаҳар ўрта ҳунар-техника билим юрти бошланғич касаба союз ташкилотидан.

Хамидов Дилмурот Латипович — ВАЗ ихтисослаштирилган маркази Ленинчи Коммунистик Ёшлар Союзи бошланғич ташкилотидан.

Галиев Рашид Набиевич— қурилиш механизация бошқармаси бошланғич касаба союз ташкилотидан.

Гусев Вячеслав Петрович — Тошкент механизация бошқармаси экспериментал машинасозлик заводи бошланғич касаба союз ташкилотидан.

Карасева Ирина Владимировна — Тошкент механизация бошқармаси экспериментал машинасозлик заводи бошланғич касаба союз ташкилотидан.

Прокушкин Анатолий Николаевич— қурилиш механизация бошқармаси бошланғич касаба союз ташкилотидан.

Родигин Юрий Леонидович — қурилиш механизация бошқармаси бошланғич касаба союз ташкилотидан.

Тўлаганов Маҳмуд — Маданият министрлиги автобазаси бошланғич касаба союз ташкилотидан.

Якозлев Михаил Иванович — Тошкент механизация бошқармаси экспериментал машинасозлик заводи бошланғич касаба союз ташкилотидан.

493-САЙЛОВ ОКРУГИ

Сайлов комиссиясининг раиси— **Баранник** Александр Сергеевич— 232-ўрта мактаб бошланғич коммунистик ташкилотидан.

Раис ўринбосари — **Лазаренко** Лилия Григорьевна —232-ўрта мактаб бошланғич касаба союз ташкилотидан.

Секретарь— **Шаукан** Фира Давидовна— 232-ўрта мактаб бошланғич касаба союз ташкилотидан.

Сайлов комиссияси аъзолари:

Алиодилхўжаев Маъмур — Маданият министрлиги автобазаси бошланғич касаба союз ташкилотидан.

Зиновьева Лидия Александровна— Маданият министрлиги автобазаси бошланғич касаба союз ташкилотидан.

Кульвановская Леокадия— 232-ўрта мактаб бошланғич коммунистик ташкилотидан.

Коган Татьяна Иосифовна — 232-ўрта мактаб ўқитувчиларидан.

Полуэткова Антонина Петровна — 232-ўрта мактаб бошланғич касаба союз ташкилотидан.

Самиғова Мукаррам — 232-ўрта мактаб бошланғич касаба союз ташкилотидан.

Тожибоева Гулнора — 232-ўрта мактаб Ленинчи Коммунистик Ёшлар Союзи бошланғич ташкилотидан.

Чернишева Людмила Николаевна— 232-ўрта мактаб ўқитувчиларидан.

Эшмуҳамедов Суннатилла—Маданият министрлиги автобазаси бошланғич коммунистик ташкилотидан.

Йўлдошева Замира— 232-ўрта мактаб бошланғич касаба союз ташкилотидан.

494-САЙЛОВ ОКРУГИ

Сайлов комиссиясининг раиси— **Ризаев** Тохиржон Музаффарович — ВАЗ ихтисослаштирилган маркази бошланғич коммунистик ташкилотидан.

Раис ўринбосари— **Попов** Александр Васильевич — ВАЗ ихтисослаштирилган маркази бошланғич коммунистик ташкилотидан.

Секретарь — **Абдурахмонова** Лимура Исмоиловна —ВАЗ ихтисослаштирилган маркази бошланғич касаба союз ташкилотидан.

Сайлов комиссияси аъзолари:

Омонова Карима— 171-шаҳар ўрта ҳунар-техника билим юрти бошланғич касаба союз ташкилотидан.

Борисова Марина Владимировна— ВАЗ ихтисослаштирилган маркази Ленинчи Коммунистик Ёшлар Союзи бошланғич ташкилотидан.

Душенкова Тамара Николаевна — ВАЗ ихтисослаштирилган маркази бошланғич касаба союз ташкилотидан.

Каримов Давлатёр Каримович— 171-шаҳар ўрта ҳунар-техника билим юрти бошланғич коммунистик ташкилотидан.

Мурдахаев Рафаэль Михайлович— 171-шаҳар ўрта ҳунар-техника билим юрти бошланғич касаба союз ташкилотидан.

Сараджан Неля Темировна — 171-шаҳар ўрта ҳунар-техника билим юрти бошланғич касаба союз ташкилотидан.

Умаров Обид Иноятович —171-шаҳар ҳунар-техника билим юрти бошланғич коммунистик ташкилотидан.

Ботиров Одилжон — Маданият министрлиги автобазаси Ленинчи Коммунистик Ёшлар Союзи бошланғич ташкилотидан.

Ҳўжаев Турғун — 171-шаҳар ўрта ҳунар-техника билим юрти бошланғич касаба союз ташкилотидан.

Хамидов Дилмурот Латипович — ВАЗ ихтисослаштирилган маркази Ленинчи Коммунистик Ёшлар Союзи бошланғич ташкилотидан.

Юсупов Ботир— 171-шаҳар ўрта ҳунар-техника билим юрти Ленинчи Коммунистик Ёшлар Союзи бошланғич ташкилотидан.

495-САЙЛОВ ОКРУГИ

Сайлов комиссиясининг раиси— **Қозоқов** Эркин Эргашович — 131-ўрта мактаб бошланғич коммунистик ташкилотидан.

Раис ўринбосари — **Мусаева** Сайёра— 131-ўрта мактаб бошланғич касаба союз ташкилотидан.

Секретарь— **Каримова** Барно— 131-ўрта мактаб Ленинчи Коммунистик Ёшлар Союзи бошланғич ташкилотидан.

(Давоми 4-бетда).

Жаҳон оғинаси

ТАСС МУХБИРЛАРИ ХАБАР ҚИЛАДИЛАР

ПРОГРАММА ЯНГИЛАНМОҚДА

ПРАГА. Ческе Люденице кемасозлик бирлашмаси ишлаб чиқариш программасини янгилай бошлади. Бу программа янги замонавий серунум земснарядлар, сузувчи насос станциялари, тупроқ олувчи чўмичлар ва бошқа сузиш воситаларини ишлаб чиқаришни ўзлаштиришни назарда тутади.

Чехословакия кемасозлари маҳсулотининг аксарият қисми социалистик мамлакатлар, аввало Совет Иттифоқи буюртмаси билан тайёрланади. Урта Осиё пахтаорлари ерни суғориш учун «ЧССРда тайёрланган» маркали сузувчи насос станцияларидан кенг фойдаланадилар. Чехословакия дарё кемалари, шатанчи кемалар, баржалардан СССРнинг кўпгина дарёлари ва кўлларида фойдаланилмоқда.

ҚУЁШ НУРИНИНГ ХОСИЯТИ

БРАЗИЛИА. Бразилия пойтахтида қуёш йилига салкам 300 кун нурларини сочиб туради. Бу ерлик инженерлар ва техниклар қуёш энергиясидан фойдаланиш муаммосини ҳал этиш билан қизиқиб шуғулланмоқдалар.

Кейинги вақтларда Бразилия шаҳридаги иморатларнинг, меҳмонхоналарнинг ва кичик-кичик фабрикаларнинг текис томларида қуёш нуридан фойдаланиш қурилмалари пайдо бўлиб турибди. Шу қурилмалар ёрдамида сув иситилиб, буғга кетадиган кўп миқдордаги электр энергия тежаб қолинмоқда. Мутахассисларнинг ҳисоб-китобига кўра 200 литр сувни 75 градусгача исита оладиган бундай қурилмага қилинадиган сарфнинг ўрни икки ярим йилдаёқ тўла-тўкис қопланади. Нефть танглиги тобора кучайиб бораётган бир шароитда қуёш энергиясидан фойдаланиш соҳасидаги ишлар Бразилияда тобора муҳим аҳамият касб этмоқда.

ЯНГИ СИСТЕМАГА

СОФИЯ. Бу йил Болгарияда умумий мажбурий ўрта таълим системасига ўтиш ниҳоясига етади. Шу билан бирга БКП Марказий Комитети 1979 йил июль Пленуми тасдиқлаган янги таълим системаси жорий этила бошланади.

Янги системада болаларнинг мактабгача тарбиясига алоҳида ўрин ажратилган. Бу нарса шу билан боғланганки, болалар келажакда ҳозиргидек 7 ёшдан эмас, 6 ёшдан мактабга борадилар.

1—8 синфлар ўқувчиларининг ўқув-тарбия жараёнини бутун кун давомида ўтказишга таъминлаш учун шароит яратишга катта аҳамият берилмоқда.

Янги система 8-синфдан сўнг ўқув жараёнини профилларга ажратишни назарда тутади.

Лондон— Буюк Британиянинг пойтахти, мамлакатнинг кўп миллионли аҳолиси бўлган саноат ва маданий марказидир.

СУРАТДА: қироличанинг қароргоҳи—Букингем саройи.

А. Шальнев фотоси.

XVII ЧАҚИРИҚ ХАЛҚ ДЕПУТАТЛАРИ ТОШКЕНТ ШАҲАР СОВЕТИГА САЙЛОВ ЎТКАЗУВЧИ ОКРУГ САЙЛОВ КОМИССИЯЛАРИНИНГ СОСТАВИНИ ТАСДИҚЛАШ ТЎҒРИСИДА

(Боши 2-3-бетларда)

Сайлов комиссияси аъзолари:

Авров Илья Борисович —ВАЗ ихтисослаштирилган маркази Ленинчи Коммунистик Ёшлар Союзи бошланғич ташкилотидан.

Абдурахмонова Зулфия —131-ўрта мактаб бошланғич касаба союз ташкилотидан.

Абдуллабекова Обида — 131-ўрта мактаб бошланғич касаба союз ташкилотидан.

Восихонова Жаннат— 131-ўрта мактаб бошланғич касаба союз ташкилотидан.

Миршарипова Закира— 131-ўрта мактаб ўқитувчиларидан.

Мамарасулова Назира—131-ўрта мактаб ўқитувчиларидан.

Обидова Дилором— 131-ўрта мактаб бошланғич касаба союз ташкилотидан.

Умархўжаева Лутфи— 131-ўрта мактаб бошланғич касаба союз ташкилотидан.

Усмонов Азимжон Раҳимович —ВАЗ ихтисослаштирилган маркази бошланғич коммунистик ташкилотидан.

Ёқубов Одилжон Туропович — ВАЗ ихтисослаштирилган маркази бошланғич касаба союз ташкилотидан.

496-САЙЛОВ ОКРУГИ

Сайлов комиссиясининг раиси— **Фаюстова** Раиса Федоровна— 4-мактаб-интернат бошланғич коммунистик ташкилотидан.

Раис ўринбосари — **Нодиров** Солих —4-мактаб-интернат ўқитувчиларидан.

Секретарь — **Загрядская** Эльвира Георгиевна — 4-мактаб-интернат ўқитувчиларидан.

Сайлов комиссияси аъзолари:

Абдуллина Василя Сигибатовна 4-мактаб-интернат бошланғич касаба союз ташкилотидан.

Зухурова Мастура Раҳимбердиевна— 4-мактаб-интернат ўқитувчиларидан.

Белькова Раиса Дмитриевна — «Стройтермоизоляция» 1-қурилиш бошқармаси бошланғич касаба союз ташкилотидан.

Колузаев Александр Трофимович— «Стройтермоизоляция» 1-қурилиш бошқармаси бошланғич коммунистик ташкилотидан.

Козирева Татьяна Борисовна — «Стройтермоизоляция» 1-қурилиш бошқармаси бошланғич касаба союз ташкилотидан.

Китаер Лев Исакович— 16-поликлиника бошланғич коммунистик ташкилотидан.

Каримова Мавлуда Умаровна— 16-поликлиника медицина ходимларидан.

Никольская Лилия Николаевна — «Стройтермоизоляция» 1-қурилиш бошқармаси бошланғич касаба союз ташкилотидан.

Рустамов Жўра —16-поликлиника бошланғич коммунистик ташкилотидан.

Шурухина Валентина Васильевна— 4-мактаб-интернат бошланғич касаба союз ташкилотидан.

497-САЙЛОВ ОКРУГИ

Сайлов комиссиясининг раиси— **Норбоев** Юсуф—4-мактаб-интернат бошланғич коммунистик ташкилотидан.

Раис ўринбосари — **Ронжина** Валентина Филипповна— 4-мактаб-интернат бошланғич касаба союз ташкилотидан.

Секретарь— **Бекмуродова** Зуҳра Жонибекова — 4-мактаб-интернат ўқитувчиларидан.

Сайлов комиссияси аъзолари:

Арифулин Энвер Искандерович — «Стройтермоизоляция» 1-қурилиш бошқармаси Ленинчи Коммунистик Ёшлар Союзи бошланғич ташкилотидан.

Бугакова Людмила Петровна — 4-мактаб-интернат бошланғич касаба союз ташкилотидан.

Боброва Таисия Михайловна — 4-мактаб-интернат бошланғич касаба союз ташкилотидан.

Дўсматова Халима— 16-поликлиника бошланғич касаба союз ташкилотидан.

Ванина Анастасия Денисовна— 16-поликлиника медицина ходимларидан.

Железная Татьяна Григорьевна 4-мактаб-интернат ўқитувчиларидан.

Левина Тамара Федоровна — 16-поликлиника медицина ходимларидан.

Литючий Сергей Васильевич — «Стройтермоизоляция» 1-қурилиш бошқармаси Ленинчи Коммунистик Ёшлар Союзи бошланғич ташкилотидан.

Мовенко Галина Владимировна — «Стройтермоизоляция» 1-қурилиш бошқармаси ишчилари, инженер-техник ходимлари ва хизматчиларидан.

Тўлаганов Абдурасул Набиевич — «Стройтермоизоляция» 1-қурилиш бошқармаси бошланғич касаба союз ташкилотидан.

498-САЙЛОВ ОКРУГИ

Сайлов комиссиясининг раиси —**Абдурахмонов** Носир —114-ўрта мактаб бошланғич коммунистик ташкилотидан.

Раис ўринбосари —**Убайдуллаева** Мастура Қаюмовна —114-ўрта мактаб бошланғич коммунистик ташкилотидан.

Секретарь—**Солижонова** Назира—114-ўрта мактаб бошланғич коммунистик ташкилотидан.

Сайлов комиссияси аъзолари:

Ваҳобов Абдуқаҳҳор Раҳматович—2-пойафзал фабрикаси бошланғич касаба союз ташкилотидан.

Жўраев Толип — 2-пойафзал фабрикаси бошланғич коммунистик ташкилотидан.

Гунько Юрий Яковлевич — «Горремстрой» трести ишлаб чиқариш корхонаси бошланғич коммунистик ташкилотидан.

Зокирова Муножат —114-ўрта мактаб Ленинчи Коммунистик Ёшлар Союзи бошланғич ташкилотидан.

Краснова Людмила Борисовна — «Горремстрой» трести ишлаб чиқариш корхонаси бошланғич касаба союз ташкилотидан.

Казакова Вера Георгиевна — «Горремстрой» трести ишлаб чиқариш корхонаси ишчилари, инженер-техник ходимлари ва хизматчиларидан.

Маҳмудов Ислом — 114-ўрта мактаб бошланғич касаба союз ташкилотидан.

Сергунина Ира Владимировна —2-пойафзал фабрикаси бошланғич касаба союз ташкилотидан.

Сафронова Валентина Викторовна—2-пойафзал фабрикаси Ленинчи Коммунистик Ёшлар Союзи бошланғич ташкилотидан.

Хакимов Маҳмуд — 114-ўрта мактаб бошланғич касаба союз ташкилотидан.

499-САЙЛОВ ОКРУГИ

Сайлов комиссиясининг раиси **Қосимов** Абдулла—201-ўрта мактаб бошланғич коммунистик ташкилотидан.

Раис ўринбосари — **Назиров** Зикрилла—201-ўрта мактаб бошланғич коммунистик ташкилотидан.

Секретарь—**Хазбиулина** Марифа Тавфиқовна—201-ўрта мактаб бошланғич касаба союз ташкилотидан.

Сайлов комиссияси аъзолари:

Болтаев Мейрбер — экспериментал-механика заводи бошланғич касаба союз ташкилотидан.

Караянова Надежда Викторовна — экспериментал-механика заводи бошланғич касаба союз ташкилотидан.

Нафиқова Гулфия Михатовна — экспериментал-механика заводи Ленинчи Коммунистик Ёшлар Союзи бошланғич ташкилотидан.

Саяпина Лариса Михайловна— «Узглавлесбумснабсбит» Ленинчи Коммунистик Ёшлар Союзи бошланғич ташкилотидан.

Сиротина Мария Ивановна — «Узглавлесбумснабсбит» бошланғич касаба союз ташкилотидан.

Тўлаганов Ҳабибулла Абдуллаевич — «Узглавлесбумснабсбит» бошланғич коммунистик ташкилотидан.

Тимбеков Вениамин Халилович — «Главташкентстрой» комплектлаш ва моддий техника таъминоти Марказий ихтисослаштирилган базаси бошланғич касаба союз ташкилотидан.

Тоймуҳамедов Икром Исмоилович— «Главташкентстрой» комплектлаш ва моддий техника таъминоти Марказий ихтисослаштирилган базаси бошланғич коммунистик ташкилотидан.

Усмонова Муҳаббат—201-ўрта мактаб Ленинчи Коммунистик Ёшлар Союзи бошланғич ташкилотидан.

Царева Римма Владимировна — «Главташкентстрой» комплектлаш ва моддий-техника таъминоти Марказий ихтисослаштирилган базаси ишчилари, инженер-техник ходимлари ва хизматчиларидан.

500-САЙЛОВ ОКРУГИ

Сайлов комиссиясининг раиси — **Бурлаков** Виктор Николаевич —Чилонзор район ҳарбий комиссариати хизматчиларидан.

Раис ўринбосари — **Зусман** Дмитрий Михайлович— Чилонзор район ҳарбий комиссариати хизматчиларидан.

Секретарь —**Исманнов** Тургут Язданович—Чилонзор район ҳарбий комиссариати хизматчиларидан.

Сайлов комиссияси аъзолари:

Батраев Александр Архипович —Чилонзор район ҳарбий комиссариати хизматчиларидан.

Скубинский Василий Иванович —Чилонзор район ҳарбий комиссариати хизматчиларидан.

Вальд Алексей Георгиевич — Чилонзор район ҳарбий комиссариати хизматчиларидан.

Гаар Владимир Эрвинович — Чилонзор район ҳарбий комиссариати хизматчиларидан.

Довженко Юрий Яковлевич — Чилонзор район ҳарбий комиссариати хизматчиларидан.

Лисенко Валерий Александрович —Чилонзор район ҳарбий комиссариати хизматчиларидан.

Лосев Василий Матвеевич— Чилонзор район ҳарбий комиссариати хизматчиларидан.

Райс Павел Гербертович —Чилонзор район ҳарбий комиссариати хизматчиларидан.

Торопчин Валентин Павлович— Чилонзор район ҳарбий комиссариати хизматчиларидан.

Уфимцев Сергей Александрович—Чилонзор район ҳарбий комиссариати хизматчиларидан.

163-САЙЛОВ ОКРУГИ

Сайлов комиссиясининг раиси — **Сердюк** Константин Петрович — Қуйбишев район ҳарбий комиссариати хизматчиларидан.

Раис ўринбосари — **Бернарчук** Григорий Николаевич — Қуйбишев район ҳарбий комиссариати хизматчиларидан.

Секретарь — **Сидиров** Василий Алексеевич — Қуйбишев район ҳарбий комиссариати хизматчиларидан.

Сайлов комиссияси аъзолари:

Иванов Виктор Романович — Қуйбишев район ҳарбий комиссариати хизматчиларидан.

Шаповалов Владимир Иванович — Қуйбишев район ҳарбий комиссариати хизматчиларидан.

Портнов Алексей Юрьевич — Қуйбишев район ҳарбий комиссариати хизматчиларидан.

Цибизов Валерий Николаевич— Қуйбишев район ҳарбий комиссариати хизматчиларидан.

Эльбекян Амбарцум Анушаванович — Қуйбишев район ҳарбий комиссариати хизматчиларидан.

Кочерба Николай Иванович — Қуйбишев район ҳарбий комиссариати хизматчиларидан.

204-САЙЛОВ ОКРУГИ

Сайлов комиссиясининг раиси— **Орлов** Павел Иванович — Ленин район ҳарбий комиссариати хизматчиларидан.

Раис ўринбосари — **Алимов** Николай Васильевич — Ленин район ҳарбий комиссариати хизматчиларидан.

Секретарь — **Курдюков** Юрий Вениаминович — Ленин район ҳарбий комиссариати хизматчиларидан.

Сайлов комиссияси аъзолари:

Қурбонов Муким Исмоилович— Ленин район ҳарбий комиссариати хизматчиларидан.

Огарков Сергей Николаевич — Ленин район ҳарбий комиссариати хизматчиларидан.

Пономарев Александр Сергеевич Ленин район ҳарбий комиссариати хизматчиларидан.

Рушин Валерий Викторович — Ленин район ҳарбий комиссариати хизматчиларидан.

205-САЙЛОВ ОКРУГИ

Сайлов комиссиясининг раиси— **Кияница** Владимир Анатольевич — Ўзбекистон ССР ҳарбий комиссариати хизматчиларидан.

Раис ўринбосари **Жилин** Василий Егорович — Ўзбекистон ССР ҳарбий комиссариати хизматчиларидан.

Секретарь — **Руснак** Валерий Петрович — Ўзбекистон ССР ҳарбий комиссариати хизматчиларидан.

Сайлов комиссияси аъзолари:

Бондарев Анатолий Васильевич — Ўзбекистон ССР ҳарбий комиссариати хизматчиларидан.

Овенко Александр Михайлович — Ўзбекистон ССР ҳарбий комиссариати хизматчиларидан.

Финогентов Владимир Александрович — Ўзбекистон ССР ҳарбий комиссариати хизматчиларидан.

Шинкевич Семён Михайлович — Ўзбекистон ССР ҳарбий комиссариати хизматчиларидан.

Тошкент шаҳар Совети ижроия комитетининг раиси
В. О. КОЗИМОВ.

Тошкент шаҳар Совети ижроия комитетининг секретари.
М. М. МАРТЬЯНОВА.

Редактор
С. М. КАРОМАТОВ.

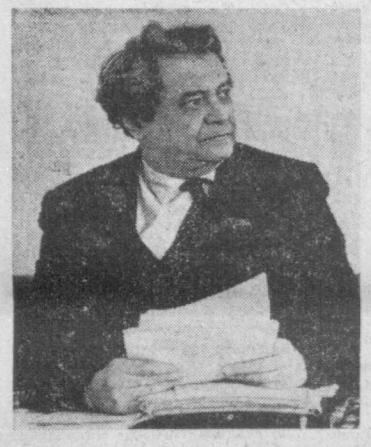

Бугун Ойбек туғилганига 75 йил тўлди

ОЛТИН ЮЛДУЗ НУРЛАРИ

Кўп миллатли совет адабиётининг йирик арбобларидан бири, СССР Давлат мукофоти ва Ҳамза номидаги республика Давлат мукофотининг лауреати, Ўзбекистон Фанлар академиясининг ҳакиқий аъзоси, Ўзбекистон ССР халқ ёзувчиси Мусо Тошмуҳаммад ўғли Ойбек ўзидан ниҳоятда бой мерос-хазина қолдириб кетди. Ўзбекистон ССР Фанлар академияси А. С. Пушкин номидаги Тил ва адабиёт институтининг «Ўзбек совет адабиёти тарихи» бўлимининг илмий ходимлари бу бебаҳо хазинадан халқимизнинг тўлиқ баҳраманд бўлишини таъминлаш ҳамда тадқиқотчилар ишини осонлаштириш ниятида унинг 20 томдан иборат «Мукаммал асарлар тўплами»ни тайёрладилар. Шу кунгача 14 томи китобхонлар қўлига бориб етган ва қолганлари якин йиллар ичида чоп этилиши планлаштирилган улуғ адиб асарларининг мазкур нашри аввалги нашрларидан, жумладан, 1968—1975 йилларда босилган 10 томлик «Асарлар»идан кескин фарқ қилади.

Ойбекнинг «Мукаммал асарлар тўплами»да унинг ярим асрга яқин давр мобайнида қилган машаккатли меҳнати самараларининг деярли барчаси жамланган. Ўқувчи ундан адибнинг аввалгари ҳар хил китоблар, альманахлар, газета, журналларда эълон қилингану, кейинги тўпламларига киргай қолган, ҳеч ерда босилмай, ёзувчи шахсий архивида сақланаётган асарларини ҳам ўқиш шарафига муяссар бўлади. Иккинчидан, мазкур нашрнинг олдингиларидан асосий фарқи шундаки, у академик нашр принциплари асосида тайёрланган: ҳар бир томга киритилган асар ёки асарлар адибнинг мўътабар қўли билан битилган илк нусхалари (планлар, қораламалар, оқламалар, машинкада кўчирилганлар) ва барча нашрлари сўзма-сўз қиёсланган, муаллифнинг асар матни устида ишлаши, унга сайқал бериш жараёнлари шарҳланган. Ҳар бир том уч бўлимдан иборат. Биринчи бўлимда ҳар бир асар ёки асарларнинг жиддий текширувдан ўтган, яъни қўйилган ҳатолар тузатилган мукаммал матни берилган. Иккинчи бўлим—«Вариантлар»да асарлар матнининг қўлёзма ва нашр нусхаларидаги ўзгаришлар кўрсатилган. Учинчи бўлим—«Изоҳлар»да эса изоҳ талаб ҳамма масалалар (адиб шахсий архивига тегишли ҳужжатлар, асарлар босилган манбалар, географик номлар, тарихий ҳамда реал шахслар, тушинилиши қийин сўзлар ва бошқалар) шарҳланган.

Қисқаси, «Мукаммал асарлар тўплами» ўқувчининг Ойбек қаламига мансуб барча асарлари билан яхлит танишишни таъмин этади, уни адиб ижодий лабораториясига олиб киради, унга бадиий ижоднинг чинакамига «игна билан қудуқ қазиш»дай машаққатли иш эканлигини кўрсатади.

Мен «Мукаммал асарлар тўплами»га киришдан бир неча томларни нашрга тайёрлашда ва ҳурматли ҳамкасбларим томонидан тайёрланган томлар билан танишиб, муҳокамасида иштирок этиб, шундай хулосага келдим: Ойбек ижодини абадул-абад порлоқ нур сочувчи беш қиррали олтин юлдузга қиёслаш ниҳоятда ўринлидир.

Бу қирраларнинг биринчиси новик дидли, ҳар мавзунинг моҳиятини буюк қалби ва теран ақли билан оча оладиган, ҳатто табиатдаги «кар, ҳасис тошлар»дан ҳам гўзаллик тополган шоир Ойбекнинг жозибали ва пурмаъно шеъриятидир.

Маълумки, Ойбек ўз ижодини шеърий асарлар ёзишдан бошлаган эди. Унинг биринчи шеъри—«Чолғу товуши» 1922 йилда «Армуғон» журналининг 1-сонида босилган. У умрининг охиригача адабиётнинг бу заввкбахш соҳасини тарк этмади, унга содиқлигича қолди. Ойбек ўз шеърларида эксплуатация занжирларини парчалаб ташлаган Улуғ Октябрни, бутун дунё меҳнаткашларининг буюк дохийси В. И. Ленинни, жонажон Коммунистик партиямизни, бунёдкор совет халқини, яратувчи озод меҳнатни, севимли она-Ватанимизни, тинчлик ва омонликни ёниқ ҳис билан тараннум этди. Унинг замонавий ва тарихий мавзуларда яратган «Дилбар—давр қизи», «Темирчи Жўра», «Ўч», «Бахтигул ва Соғиндиқ», «Навоий», «Маҳмуд Таробий», «Ҳамза» каби 20 та поэмаси шеъриятимизда бу жанр тараққиётига муҳим ҳисса бўлиб қўшилди. Ойбек томонидан ёзилган шеърий асарлар бир жойга тўпланилганида, улар 4 томни ташкил этиши аниқланди. («Мукаммал асарлар тўплами»нинг I—IV томлари).

Порлоқ олтин юлдузнинг иккинчи қирраси халқимиз ўтмишини ва ҳозирини кенг эпик лавҳаларда бутун гўзаллиги ва контрастлари билан тасвирлаб, ёддан кўтарилмас образлар яратилган ёзувчи Ойбекнинг прозасидир.

Ойбекнинг биринчи насрий асари —«Глобус» ҳикояси «Машъала» журналининг 1934 йил 4-сонида босилиб чиққан эди. Унинг ўзбек халқининг озодлик учун олиб борган кураши юксак маҳорат билан акс эттирилган биринчи йирик насрий асари—«Қутлуғ қон» романи 1938 йилда ёзилиб 1940 йилда нашр этилди. Шундан сўнг Ойбек улуғ ўзбек шоири ва мутафаккири Алишер Навоий яшаган даврни бутун зиддиятлари билан бадиий таҳлил этувчи «Навоий», гитлерчи-фашистларга қарши ҳаётмамот жангларида қаҳрамонлик кўрсатган жангчиларимиз образлари яратилган «Қўёш қораймас», ўзбек халқининг меҳнатдаги қаҳрамонликлари поэтиклаштирилган «Олтин водийдан шабадалар», халқимизнинг Улуғ Октябрь социалистик революцияси ғалабасига эришиш йўллари тасвирланган «Улуғ йўл» асарлари билан романчилигимиз тараққиётига улкан ҳисса қўшди. Ойбек Покистон халқининг ўз озодлиги, тинчлиги ва демократия учун олиб борган курашини акс эттирувчи «Нур қидириб», ўзбек халқининг Улуғ инқилобгача, инқилоб даври ва ундан кейинги илк йиллар ҳаёти тасвирланган «Болалик», шеърият доҳийси Алишер Навоийнинг болалик даврини ҳикоя қилувчи, «Алишернинг ёшлиги» повестларини, ўнлаб ҳикоя ва очеркларини ҳам ижод этди. Ойбек «Мукаммал асарлар тўплами»нинг 5—12 томларини, яъни саккизтасини насрий асарлар ташкил этади. Бу халқчил ва гуманистик пафос билан суғорилган асарлар ўқувчиларни халқ учун яшаш ва ишлаш руҳида, Ватанимиз ўтмишининг ёрқин саҳифаларини, буюк кишиларини иззат-ҳурмат қилиш, инсонларга меҳрибонлик, барча миллатлар ва элатларни ҳурматлаш, руҳида тарбиялашда, ёвуз кучларга беадад нафрат уйғотишда ҳеч қачон ўз қимматини йўқотмайди.

Олтин юлдуз нурли қиррасининг учинчиси фақат ўз халқининг классик ва замонавий адабиётнигина эмас, балки жаҳон адабиётининг намуналарини ҳам мукаммал ўрганган, синчковлик билан таҳлил тадқиқ этган таниқли олим Ойбекнинг илмий асарларидир.

Моҳир таржимон Ойбекнинг ўзга тилларда яратилган талай бадиий асарларни ўз она тилида оригиналдагидай жаранглата олаганлиги — олтин юлдузнинг шулакор тўртинчи қиррасидир.

Ойбекнинг бу соҳадаги хизматлари ҳам беқиёсдир. У антик адабиётдан (Гомернинг «Илиада»сидан парчалар), рус ва Европа адабиётидан (Пушкиннинг «Евгений Онегин»и, Лермонтовнинг «Маскарад» драмаси ва «Демон» поэмаси), СССР халқлари адабиётидан (арман эпоси «Сосунли Довуд») кўплаб нодир асарларни маҳорат билан ўзбек тилига ўгирди. Бу асарлар Ойбек «Мукаммал асарлар тўплами»нинг яна учта томини ташкил этади. Бу томлар Ойбекнинг таржимачилик соҳасида ҳам ўзига хос мактаб яратганлигини аниқ исбот этади.

Нихоят, олтин юлдузнинг бешинчи нурли қирраси Ойбекнинг таниқли жамоат арбоби сифатида олиб борган ишларидир.

Ойбек Ўзбекистон Фанлар академиясининг ижтимоий Фанлар бўлими раиси (1948—1951), Ўзбекистон Ёзувчилар союзининг раиси, СССР Ёзувчилар союзи раисининг ўринбосари (1945—1949) вазифаларида ишлади, ўзбек совет адабиётининг ривожланишига раҳбарлик қилди. У йирик жамоат арбоби сифатида бир неча марта СССР ва Ўзбекистон ССР Олий Советлари депутатлигига сайланди.

Коммунист ёзувчи Ойбекнинг асарлари рус тилига ва қудратли Ватанимиздаги деярли ҳамма қардош халқлар тилларига, кўплаб хорижий тилларга таржима қилиниб, қайта-қайта нашр этилмоқда.

Олтин юлдуз нурлари ҳар доим порлайди, авлодлар ортидан келувчи авлодлар қалбини нурафшон этади, уларни ҳамиша эзгуликка чорлайди.

Аурод ИБРОҲИМОВ,
филология фанлари кандидати.

ТЕАТР -КИНО-

НАВОИЙ НОМЛИ ЎЗБЕК ДАВЛАТ АКАДЕМИК КАТТА ТЕАТРИДА—10/I да **Маърифат қурбонлари** (19.00), 11/I да **Концерт** (ўзбек тилида, 19.00).

ҲАМЗА НОМЛИ ЎЗБЕК ДАВЛАТ АКАДЕМИК ДРАМА ТЕАТРИДА — 11/I да **Соқов рицарь** (19.30).

МУҚИМИЙ НОМЛИ ЎЗБЕК ДАВЛАТ МУЗИКАЛИ ТЕАТРИДА — 10/I да **Кулги кечаси.**

11 ЯНВАРДА
ҲУЖЖАТЛИ ФИЛЬМЛАР:

«ТИНИҚ ЧАШМА САРИ» — Дружба.

«ЎРМОНДАГИ ЯЛОВ»—**Мир.**

«БУГУН МАНЕЖДА» — **ВЛКСМ 30 йиллиги номли.**

«КЕЧАЮ-КУНДУЗ» — **Тошкент** Советининг 50 йиллиги номли.

«ДЎСТЛИК РИШТАСИ» —**Искра.**

«ХАЙР, ТЕГИРМОН!»—**Нукус.**

БАДИИЙ ФИЛЬМЛАР:

«СЕВГИМ МЕНИНГ, ҚАЙҒУМ МЕНИНГ»— **Кўпча** (тоқ соатларда, телефон 46-23-16), **Тинчлик** (тоқ соатларда, телефон 53-86-07), **Искра** (16, 18, 19.45, телефон 39-14-59), **К. Ёрматов номли** (телефон 24-22-66, **Мир** (тоқ соатларда, телефон 91-08-30).

«ҚОРА БУҒДОЙНИНГ ГУЛЛАШИ»— **Ҳамза номли** (жуфт соатларда, телефон 91-10-51).

ЦИРК

ТОШКЕНТ ДАВЛАТ ЦИРКИДА— **Янги йил эртак цирк томошалари** (10.00, 13.00, 16.00, 19.30).

НАВОИЙ НОМЛИ ЎЗБЕК ДАВЛАТ АКАДЕМИК КАТТА ТЕАТРИДА
11, 12 январь соат 19.00 да
ЕШ ТАЛАНТЛАР КОНЦЕРТИ
ҚАТНАШАДИЛАР:
ЎЗБЕКИСТОН ССРДА ХИЗМАТ КЎРСАТГАН АРТИСТЛАР:
Малика АҲМЕДОВА, Дилафруз ЖАББОРОВА
Солистлар: Турсунбой ҲУСАНОВ, Абдулла БОЗОРОВ, Жўрабек НАРЗУЛЛАЕВ, Пўлат МУСТАФОЕВ, Худойберди ТОЙРОВ, Муҳаммаджон УЗОҚОВ, Муқаддас АЗИМОВА, Дона ШОРАҲМЕДОВА, М. ЎРОЗОВА, В. РАЖАБОВА.
ЎЗБЕК ХАЛҚ ЧОЛҒУ АСБОБЛАРИ АНСАМБЛИ.
Программани —Ўзбекистон ССР халқ артисти Ж. НИЗОМХЎЖАЕВ **олиб боради.**
БИЛЕТЛАР СОТИЛМОҚДА.

Тошкент шаҳар ижроия комитетининг

ШАҲАР ВЕТЕРИНАРИЯ-САНИТАРИЯ СТАНЦИЯСИ

Тошкент шаҳар Советининг 1979 йил 27 октябрдаги қарори ва СССР ветеринария Устави талабларига мувофиқ

ИТЛАР, ҲАЙВОНЛАР, ПАРРАНДАЛАР, АСАЛАРИЛАРНИНГ БАРЧА ЭГАЛАРИГА

Тошкент шаҳрида жамоат тартиби, ободонлаштириш ва санитария қондаларига риоя этиш мақсадида

ҲАР ЙИЛИ ЯНВАРЬ-МАЙ ОЙЛАРИ МОБАЙНИДА

УЙДА МАВЖУД БЎЛГАН МОЛЛАР ВА ИТЛАРНИ КУРИКДАН ВА ХАВФЛИ КАСАЛЛИКЛАРГА ҚАРШИ ВЕТЕРИНАРИЯ ИШЛОВИДАН ЎТКАЗИШ УЧУН ЙИЛДА БИР МАРТА ТЕГИШЛИ ПУНКТЛАРГА ОЛИБ БОРИШ ЛОЗИМЛИГИНИ

БИЛДИРАДИ

ПАРРАНДА ВА АСАЛАРИЛАРГА ВЕТЕРИНАРИЯ ИШЛОВЧИ БЕРИШ УЧУН ЗАЯВКАЛАРНИ ТЕРРИТОРИАЛ ВЕТЕРИНАРИЯ ШИФОХОНАЛАРГА БЕРИШ МУМКИН:

РАЙОНЛАР БЎЙИЧА

ФРУНЗЕ—Таштекстильмашская кўчаси, 20-уй. Телефон 53-61-33.

ОКТЯБРЬ—Самарқанд дарвоза кўчаси, 62-уй. Телефон 44-23-71.

КУЙБИШЕВ —Луначарский шоссеси, 326-уй. Телефон 66-14-30.

ЛЕНИН—Ипподром кўчаси, 184-уй. Телефон 91-65-36.

КИРОВ—Обсерватория кўчаси, 27-уй. Телефон: 33-35-13.

ЧИЛОНЗОР—Чилонзор массиви, 6-квартал (собиқ «Россия» шаҳарчаси). Телефон 77-44-58.

СОБИР РАҲИМОВ — Форобий кўчаси, 29-уй. Телефон: 44-34-53.

СЕРГЕЛИ—Спутник посёлкаси. Райҳон качаси, 14-уй.

ҲАМЗА — Заркент кўчаси. 20-уй. Телефон: 91-47-14.

АКМАЛ ИКРОМОВ— М. Уйғур кўчаси. 628-уй. Телефон 46-84-85.

ЯНГИ СОТИБ ОЛИНГАН УЙ ҲАЙВОНЛАРИ, ИТ ВА ПАРРАНДАЛАРНИ БЕШ КУН МУДДАТ ИЧИДА ВЕТЕРИНАРИЯ ШИФОХОНАЛАРИДА РЎЙХАТДАН ЎТКАЗИШ ЛОЗИМ.

Шифохонага биринчи бор учрашилган вақтда ёнингизда Сизнинг шахсингизни ва турар жойингизни тасдиқловчи ҳужжатларнинг бўлиши шарт.

Ҳайвонларнинг жасадларини олиб кетиш, керексиз ит ва мушукларни топшириш масалалари юзасидан—Ивановолик тўқимачилар кўчаси, 22-уй, ҳайвонларнинг қутуришига қарши кураш отрядига мурожаат қилинсин. Телефон 53-07-74.

ВЕТЕРИНАРИЯ ИШЛОВИ БЕПУЛ АМАЛГА ОШИРИЛАДИ.

Ҳайвонларни сўйиш, чорвачилик маҳсулотларини ветеринария ҳужжатларисиз бозорга олиб чиқиб сотиш қатъиян ман этилади.

ҲАЙВОНЛАР, ИТЛАР ВА ПАРРАНДАЛАРНИ РЎЙХАТДАН ЎТКАЗИШ ВА ВЕТЕРИНАРИЯ ИШЛОВИ УЧУН ОЛИБ КЕЛИНМАГАН ТАҚДИРДА БУНДАЙ КИШИЛАР СССР ВЕТЕРИНАРИЯ УСТАВИ ТАЛАБЛАРИГА БИНОАН ЖАВОБГАРЛИККА ТОРТИЛАДИЛАР.

Телевизор экранида

10. I. ПАЙШАНБА

Марказий телевидениенинг «Восток» программаси

17.25 «Шахмат мактаби». Разрядлилар класси. Ўйин ўртасида. 17.55 Ленинград Давлат кўғирчоқ театрининг А. С. Пушкин эртаги мотивлари асосида яратилган фильм-спектакль премьераси. 18.40 «Миллионлар ленинчи университети». «Социалистик экономиканы бошқариш». 19.15 «Дунё воқеалари». 19.30 РСФСРда хизмат кўрсатган артист Г. Карева куйлайди. 19.55 «Фан оламида». 20.25 «Очиқ китоб». Кўп серияли телевизион бадиий фильм. премьераси. Биринчи фильм. 3-серия. 21.30 «Время» информацион программаси. 22.05 «Санъат усталари». СССР халқ артисти Н. Анненков. Кўрсатув тугагач (23.25)— «Дунё воқеалари». Информацион кўрсатув.

Ўзбекистон телевиденнесининг программалари

I

18.15 Кўрсатувлар программаси. 18.20 «Тонгги қўшиқ». Болалар учун мультфильм. 18.35 «Ёшлик» студияси кўрсатади. «Мен— Совет Иттифоқи гражданиман». 19.05 Социалистик мусобақа ғолибларига—космик вимпеллар. 19.30 «Ахборот» информацион программаси (рус.). 19.45 «Хонадонлар чарогон». Телевизион миниатюралар театрининг спектакли. 20.30 «Ахборот» информацион программаси. 20.50 «Музикали учрашувлар». Студиямизда қўшиқчи композиторлар. 21.30 Москва. «Время» информацион программаси. 22.05 Телевизион театр. О. Ёқубов. «Улуғбек хазинаси». 4-қисм. 23.05 «Пўлда». Телевизион бадиий фильм (рус.). 23.45 Кўрсатувлар программаси.

II

18.35 Кўрсатувлар программаси. 18.40 «Бўри саласи». Бадиий фильм. 20.10 Тошкент янгиликлари. 20.30 Кашар куйлардан концерт. 21.00 Сиртдан ўқиётган студентлар учун. Химия.

11. I. ЖУМА.

Марказий телевидениенинг «Восток» программаси.

9.00 «Время» информацион программаси. 9.40 Эрталабки гимнастика машғулотлари. 10.05 «Ўсмирлар ижоди» 10.35 «Очиқ китоб». Кўп серияли телевизион бадиий фильм. Биринчи фильм. 3-серия. 11.40 «Ёшлар адреслари». Кўрсатув тугагач (12.20) —Янгиликлар.

15.00 Янгиликлар. 15.20 Социалистик мамлакатлар телевизион ҳужжатли фильмлари программаси: «Биргаликда куч-ғайрат сарфлаб» (Ҳужжатли фильмлар Марказий студияси). «Профессор Вальтер Арнольд (ГДР), «Новая Гута» (ПХР). «Дарахтлар менинг дўстларим» (РСР). «Плакатларни ёпиштирувчи» (ВХР). 16.10 «Рус тили». 16.40 «Қадрдон табиат». 17.00 «Сенинг ленинча кутубхонанг». «Апрель тезистлари». 17.30 Харьков трактор заводи Маданият саройи «Визерунок» хорининг концерти. Харьковдан олиб кўрсатилади. 18.00 «Қувноқ стартлар». 18.45 «Москва ва москваликлар». 19.15 «Дунё воқеалари». 19.35 «Қиш манзаралари». Кинолавҳа. 19.40 Халқ чолғу оҳанглари. Баян. 20.25 «Очиқ китоб». Кўп серияли телевизион бадиий фильм премьераси. Биринчи фильм. 4-серия. 21.30 «Время» информацион программаси. 22.05 «Очиқ китоб». Кўп серияли телевизион бадиий фильм премьераси. Биринчи фильм. 5-серия. 23.10 «Дунё воқеалари». 23.25 К. Катона куйлайди. (Венгрия).

Ўзбекистон телевиденнесининг программалари

I

11.25 Кўрсатувлар программаси. 11.30 «Бургут». И. Оҳунбобоев номли ёш томошабинлар театрининг спектакли. 13.15 «Оқибат» Бадиий фильм. 18.15 Кўрсатувлар программаси. 18.20 Болалар учун мультфильмлар 18.30 «Ёшлик» студияси кўрсатади. «Комсомол зарбдор қурилишларида». Туямўйин гидроузели. 18.55 «Халқаро ҳаётнинг актуал проблемалари». 19.15 «Шеърият мухлисларига». Ўткир Рашид. 19.30 «Ахборот» информацион программаси (рус.). 19.45 Тошкент область «Ёшлик» татар ансамблининг концерти. 20.30 «Ахборот» информацион программаси. 20.50 М. Киров номли Ўш музикали драма театри солистларининг концерти. 21.30 Москва. «Время» информацион программаси. 22.05 Телевизион театр. О. Ёқубов «Улуғбек хазинаси». 5-қисм. 23.05 Хореографик миниатюралар». Фильм-концерт. 23.50 Кўрсатувлар программаси.

II

18.35 Кўрсатувлар программаси. 18.40 «Инсон Иван Чижиков фарзанди». Телевизион бадиий фильм (рус.). 19.25 Ўқитувчилар учун консультация. 20.05 Тошкент янгиликлари. 20.30 «Буюк зафарлар йили». (рус.). 20.55 Абитуриентлар учун. Математика.

Қўқон автомобиль йўллари техникуми гомонидан **Меликўзиев Рашид Нумонович** номига берилган 53019 номерли йўқолган
ДИПЛОМ
БЕКОР ҚИЛИНАДИ

4 ТОШКЕНТ бет ОҚШОМИ
10 ЯНВАРЬ, 1980 й.
«ТОШКЕНТ ОҚШОМИ» («ВЕЧЕРНИЙ ТАШКЕНТ») —орган Ташкентского горкома КП Узбекистана и Ташгорсовета
БИЗНИНГ АДРЕС: 700000, Тошкент — П, Ленин кўчаси, 41. ТЕЛЕФОНЛАР: секретариат — 33-57-02, бўлимлар; партия турмуши — 32-53-66; саноат 32-53-83; қурилиш 32-58-85; шаҳар хўжалиги — 32-57-83; совет қурилиши ва ҳуқуқ — 32-54-19; фан мактаб ва олий ўқув юртлари—32-53-10; адабиёт ва санъат—32-56-81; ахборот — 33-28-95 спорт ва ҳарбий-ватанпарварлик ишлари — 32-58-85; хатлар — 33-29-70; эълонлар бўлими — 33-81-42; нашриёт диспетчера 32-78-94 нашриёт телефон станциясининг навбатчилари — 33-90-50.
Р — С7018. Узбекистон Компартияси Марказий Ком