Бутун дунё пролетарлари, бирлашингиз!

ТОШКЕНТ ҲАҚИҚАТИ

ЎЗБЕКИСТОН КОММУНИСТИК ПАРТИЯСИ ТОШКЕНТ ОБЛАСТЬ КОМИТЕТИ ВА МЕҲНАТКАШЛАР ДЕПУТАТЛАРИ ТОШКЕНТ ОБЛАСТЬ СОВЕТИНИНГ ОРГАНИ

№ 103 (5964).

28 МАЙ ШАНБА

1977 ЙИЛ.

Баҳоси 2 тийин.

Муддатидан илгари

Тошкент шаҳридаги саноат корхоналарининг коллективлари Улуғ Октябрнинг 60 йиллигини муносиб кутиб олиш учун ўтказилаётган социалистик мусобақани кенг авж олдириб, маҳсулотни реализация қилиш ва буюмлардан энг муҳим турларининг қўпчилигини ишлаб чиқариш юзасидан беш йилликнинг иккинчи йили 5 ойлик давлат планини муддатидан аввал, 26 майда бажардилар. Корхоналардан олинаётган меҳнат рапортлари план топшириқларидан ўзиб кетаётган саноат ишлаб чиқариши суръатларидан далолат беради.

(ЎзТАГ).

Бугун—Чегарачилар куни

Қизил Байроқли Шимолий-Ғарбий чегара округининг А. Д. Ғарькавой номли заставасининг шахсий состави беш йилдан берк аълочи бўлиқма номини олиб келмоқда. Ана шу аълочи чегарачилар орасида комсомол аъзоси ефрейтор Дубнин ҳам бор. У ўзининг намунали хизмати билан ҳаммага ўрнак бўлмоқда.

О. Пороховников фотоси. (ТАСС фотохроникаси).

ТОШКЕНТ ОБЛАСТЬ ПИЛЛАЧИЛАРИНИНГ МЕҲНАТ ЗАФАРИ

Тошкент область пиллачилари КПСС XXV съезди тарихий қарорларини бажара бориб, Улуғ Октябрнинг 60 йиллигини муносиб кутиб олиш учун бошланган мусобақани кенг авж олдириб, давлатга пилла сотиш юзасидан олган мажбуриятларини муддатидан илгари, 26 май куни бажардилар.

Давлатга 1620 тоннадан ортиқ қимматли хом ашё сотилди, ҳар қути қурт уруғидан 67,6 килограмм пилла олинди. Бекобод, Калинин, Оққўрғон, Янгийўл Тошкент, Чиноз, Оржоникидзе, Пискент, Қуйи Чирчиқ, Ўрта Чирчиқ ва Бўка районларининг пиллачилари давлатга пилла сотиш плани ва социалистик мажбуриятларини ошириб бажардилар. Юқори Чирчиқ, Оҳангарон ва Бўстонлиқ районлари пилла тайёрлашга катта ҳисса қўшдилар.

Бекобод, Бўка ва Қуйи Чирчиқ районларининг хўжаликлари ҳар қути қурт уруғидан ўрта ҳисобда 70—71 килограмм пилла олдилар.

Оққўрғон районидаги К. Маркс номли, «Партия XXII съезди», Бекобод районидаги Навоий номли, Бўка районидаги «Партия XX съезди», «Ленин йўли», Калинин районидаги «Москва», Қуйи Чирчиқ районидаги Свердлов номли, Оржоникидзе районидаги «Октябрь», «Маданият», Пискент районидаги Свердлов номли, Охунбобоев номли, Ўрта Чирчиқ районидаги «Ленин йўли», Энгельс номли, Тошкент районидаги Навоий номли, Чиноз районидаги «Қизил Октябрь», К. Маркс номли, Янгийўл районидаги «Коммунизм», «Ленинизм», Бўстонлиқ районидаги Жданов номли колхозларнинг пиллачилари, шунингдек 1-Далварзин, «Қорасув», «Тошкент», «Олмалиқ», «Ташконезавод», У. Юсупов номли совхозлар ҳар қути қурт уруғидан 75—80 килограмм пилла олиб, меҳнатда катта муваффақиятларга эришдилар.

10 мингдан ортиқ пиллакор қурт боқишнинг илғор агротехникасини қўллаб ҳар қути уруғдан 100—110 килограмм пилла олди.

Пилла териш ва топшириш давом этмоқда.

Тошкент областининг пиллачилари ўз имкониятларини чамалаб кўриб, давлатга қўшимча равишда 180 тонна пилла топширишга қарор бердилар.

ЧЕГАРАНИНГ ТОМИРИ

ЧЕГАРА ҚЎШИНЛАРИ БОШ БОШҚАРМАСИ ОПЕРАТИВ НАББАТЧИСИНИНГ ХОНАСИДАН РЕПОРТАЖ

БУ бино ҳамиша сокин бўлади. Аммо СССР давлат чегараларининг ҳар қандай участкалари бу ердан юзлаб ва минглаб километр олисда бўлишига қарамасдан, бу бино бамисоли ана шу участкаларнинг ёнида тургандек таассурот қолади. 67 минг километр масофага чўзилиб кетган чегарани, давлатимиз бепоёнлигини бу ерда алоҳида тасаввур этасан. Мисол учун, Совет Иттифоқининг энг шарқий нуқтаси — Ратманов оролидаги чегара заставасида эрталабки соат 10 бўлганида Москвада, ҳали ярим кеча бўлади.

Навбатчи хонасининг бурчагида чоғроқ ахборот блоки бор. Унинг «хотирасида» чегара тўғрисидаги ҳамма нарса туради: электрон машина саноқли секундлар ичида исталган справкани беради. Худди шу ерда, деворда Совет Иттифоқининг электрлаштирилган ҳаритаси бор. Шу ҳаритада чегарадаги оператив вазият кўрсатилган. Навбатчи офицер II ранг капитан Юрий Николаевич Сперанский ундаги барча ўзгаришларни қайд этиб, назорат қилиб туради.

Офицернинг рухсати билан кейинги вақт ичида журналга ёзилган сўзларни кўздан кечирамиз. Бундай қараганда бу ёзувлар қуруқ ва лўндага ўхшайди. Аммо уларнинг замирида нақадар чуқур маъно бор!

«Н-застава. Шарқий чегара. Бетоб бўлиб қолган қишнин олис райондан вертолёт эҳтиёжи қийин метеорология шароитларида етказиб келди. Унинг ҳаёти энди хавфдан холи».

«Н-застава. Забайкалье чегара округи. Монголия билан чегарадош участкалардан бирида ўрмонда ёнғин бошланди. Совет ва монгол чегарачиларининг биргаликда куч-ғайрат сарфлаши туфайли ёнғин тугатилди, қурбонлар йўқ».

«Қора денгиз. Чегарачи денгизчилар шамол қутуриб тўлқин авж олган пайтда Туркиянинг учта балиқчи кемасига ёрдам бердилар».

Бундай ёзувларни кўп учратиш мумкин. Чегарачилар хушёрлик билан посбонликда турибдилар. Шу билан бирга улар бошига қулфат тушган кишига ёрдам беришга, ёрдамга ошиқишга доим шай.

Ёзувлардан бири айниқса қизиқтириб қолди:

«Н-застава. Забайкалье чегара округи. Сержант Валерий Лобанов бемор Д. И. Сухаревага қон бериб, унинг ҳаётини қутқариб қолди».

— Воқеа бундай бўлган эди,— Юрий Николаевич ёзувни тушунтириб берди.— Совхоздан заставага телефон қилишди. Заставадагиларнинг ҳаммаси қон бериш ҳоҳишини изҳор этди. Лекин камдан кам учрайдиган группадаги қон Валерийдагина экан. Беморнинг ҳаёти ҳозир ҳавф остида эмас. 11 фарзанднинг онаси Дина Ивановна ва унинг эри Валерий Лобановдан ноксиз миннатдор бўлишмоқда.

Дарҳақиқат, совет чегарачилари ҳамиша фидокорликка ва жасоратга қодирдирлар.

Телефон жиринглайди. Навбатчи жиддий қиёфага киради. Журналга қўйидаги сатрлар ёзилади: «ғарбий чегара округи, икки номаълум кимса СССР давлат чегарасидан ўтишга уринмоқда».

Шундан сал кейинроқ чегара бузиншнинг бутун тафсилоти ойдинлашади.

Тунда чегарадан ташвишли сигнал берилганида застава бошлиги старший лейтенант Валерий Климовскиз тревогага биноан бутун шахсий составни оёққа турғизди. Чегарабузарларнинг макр-ҳийлаларига қарамасдан чегарачилар улар қаёққа қараб ҳаракат қилаётганликларини тўғри аниқладилар. Чегара мустаҳкам тўсилган эди. Шундан кейин эса уларни қувиш бошланди. Чегарабузарлар ҳийла ишлатиб, изни йўқотишга уринсалар ҳам, уларнинг уринишлари беҳуда кетди. Орадан бир соат ўтмасданоқ улар қўлга олинди.

«Чегарачи Ю. Н. Сперанский — 1942 йилдан Улуғ Ватан урушининг иштирокчиси. Уруш тугагандан кейин Ленинград ҳарбий денгиз чегара олий билим юртининг тингловчиси. Шимолий денгиз, Балтика, Каспий ва Қора денгизларда, Тинч океанда хизмат қилган. Бир қанча чегарабузарларни қўлга туширгани. Ҳукумат мукофотларига сазовор бўлган». (Офицер Ю. Сперанскийнинг шахсий делосидан кўчирма).

II Ранг капитан Ю. Н. Сперанскийнинг навбатчилиги эрталаб тугади. Чегарадан докладлар ғоят лўнда қилиб берилди: совет чегарачилари Ватанимизнинг муқаддас чегараларини ҳушёрлик билан пухта қўриқлаб турибдилар.

О. МОСКОВСКИЙ,
ТАСС махсус мухбири.

ХАЛҚ МАНФААТЛАРИ ЙЎЛИДА

ЁРҚИН УФҚЛАР

Коммунистик партия ва Совет ҳукумати ҳамиша халқ моддий фаровонлигини оширишни ўзининг бош ва асосий вазифаси деб ҳисоблаб келди ва бундан буён ҳам ана шундай бўлади. Буни КПСС Марказий Комитети Пленуми материалларидан, КПСС Марказий Комитетининг Бош секретари, Конституция комиссиясининг раиси ўртоқ Л. И. Брежневнинг шу Пленумдаги докладидан ҳам билиб олса бўлади.

Мен оддий камбағал деҳқон қизи Ватанимиз пойтахти Москвада КПСС XXV съезди ишида қатнашиш шарафига муяссар бўлдим. Бундай улкан бахтга фақат бизнинг тузимимиздагина эришиш мумкин.

Янги Конституция қоидаларининг рўёбга чиқарилиши бутун давлат ва хўжалик фаолиятимизнинг, ҳокимият ва бошқарув органларининг бутун ишини сифат жиҳатидан янги поғонага кўтариш лозим, бу эса, миллион-миллион совет кишиларига экономикани бошқаришга, давлат аппарати ишн устидан контроллик қилишга янада активроқ қўшилиш имконини беради, деб таъкидлади ўртоқ Л. И. Брежнев ўз докладида. Бригадамиз аъзолари КПСС Марказий Комитети Пленуми материалларини зўр қониқиш билан кутиб олдилар. Янги Конституциянинг қабул қилиниши жамиятимиз тараққиётида ёрқин уфқларни очиб беради. Бригадамиз коллективи тўза парваришини ҳар қачонгидан ҳам кучайтириб юбордилар. Юбилей йилида эллик центнерлик маррани сўзсиз эгаллаймиз.

Н. АЛИМБОЕВА,
Пискент районидаги Тельман номли колхоз бригада бошлиғи, КПСС XXV съезди делегати.

МУВАФФАҚИЯТЛАРИМИЗ КЎЗГУСИ

КПСС Марказий Комитетининг Пленумида доклад қилган ўртоқ Л. И. Брежнев СССР янги Конституцияси лойиҳаси ҳақида гапириб, шуни алоҳида таъкидладики, СССР федератив тузилишининг яхши натижа берган асосий белгилари лойиҳада тўла-тўкис сақланиб қолади.

Ривожланган социализм даврида Ватанимиздаги барча миллат ва эллатлар ҳар томонлама равнақ топиб, улар бир-бирлари билан муттасил яқинлашиб бормоқдалар. Янги Конституцияда ҳам ана шу жиҳатлар ҳисобга олиниши диққатга сазовордир. Миллий давлат тузилиши масалаларининг ҳал этилиши кўпмиллатли Иттифоқимизнинг муштарак манфаатларини уни ташкил этган республикалардан ҳар бирининг манфаатлари билан чинакам демократик равишда боғлашни таъминлайди.

Ана шундай боғланишнинг улкан самараларини республикамиз экономикаси, маданияти, фани муттасил ривожланиб бораётганлигидан ҳам яққол кўриш мумкин. СССР халқларининг мустаҳкам дўстлиги ва ҳамкорлиги Улуғ Октябрнинг энг муҳим самараларидан бири бўлиб, шу туфайли эришилган жуда катта муваффақиятларимизни бутун дунё тан олмоқда.

Қ. ОТАМИРЗАЕВ,
Тошкент халқ хўжалиги институти илмий коммунизм кафедрасининг мудири, доцент.

ҲАММАСИ СОВЕТ КИШИСИ УЧУН

СОВЕТ гражданлари ҳуқуқларига оид қоидалар жамиятимиз тараққиёти ва фаровон турмушимиз билан чамбарчас боғлангандир. Зотан советлар диёрида ҳамма нарса инсон учун, унинг бахт-саодати учун деган шиорга қатъий амал қилинади.

КПСС Марказий Комитети Май Пленумининг қарорлари ҳам буни яна бир бор тўла исботлади.

Чиндан ҳам биз совет кишилари ажойиб замонда яшаяпмиз. Ҳар бир совет гражданининг хизмат қилиш, дам олиш, ўз соғлиғини мустаҳкамлаш ҳуқуқига эга. «Билимлар—оммага» деган шиорга ҳам кенг амал қилинмоқда. Ёшларимизнинг ўқиши, пухта билим олиши учун ҳамма имкониятлар яратиб берилган. Эндиликда ўрта умумий мажбурий таълим системасига тўла ўтилмоқда. Таълим-тарбия билан боғлиқ бўлган бу масалалар янги Конституцияда ўз аксини топади.

Педагогик коллективимиз ўқитиш ва таълим бериш ишларини янада яхшилаш йўлида ҳормай-толмай меҳнат қилиб келмоқда. Ёшларимиз ҳар томонлама билимдон ва меҳнатсевар бўлиб вояга етаверадилар.

Р. ДАМИНОВ,
Оржоникидзе районидаги 2-мактабининг директори.

ОБЛАСТЬ САЙЛОВ КОМИССИЯСИДА

Кеча меҳнаткашлаар депутатлари Тошкент область Советига сайловлар бўйича область сайлов комиссиясининг навбатдаги йиғилиши бўлиб ўтди. Йиғилишни комиссия раиси, область касаба союзларининг раиси А. В. Браилов олиб борди.

Комиссия область Совети депутатлигига номзодларнинг рўйхатга олиниши натижалари ҳақидаги масалани кўриб чиқди. Бу масала юзасидан область ижроия комитети ташкилий инструкторлик бўлимининг мудири А. М. Мансуров ахборот берди. У маълум қилдики, сайловлар ҳақидаги Низомга мувофиқ округ сайлов комиссиялари томонидан область Совети депутатлигига 380 номзод кўрсатилган ва рўйхатга олинган.

Йиғилишда область юстиция бўлимининг катта юрист консультанти И. Г. Пакнинг сайлов кампанияси давида ҳуқуқ пропагандасини ўтказиш ҳақидаги доклади тинглади.

Шу билан бирга сайлов участкаларини телефон ва телеграф алоқаси билан таъминлаш тадбирлари ҳам муҳокама қилинди. Бу масала юзасидан область алоқа бўлими ишлаб чиқариш техника бошқармасининг бош инженери З. Т. Чиғатоев ахборот берди. Область нашриёт, полиграфия ва китоб савдоси ишлари бўйича бошқарма бошлиғи Ш. А. Миралимов комиссия йиғилишида сайлов ҳужжатларини нашр этишни ташкил қилиш тўғрисида ахборот берди.

Комиссия область матлубот жамияти правлениесининг раиси ўртоқ З. Г. Хўжаевнинг ўтган йиғилишида сайлов кампаниясига хизмат юзасидан билдирилган мулоҳазаларнинг амалга оширилиши йўлида КПСС билан Совет давлатининг кўп қиррали фаолияти тўғрисида гапириб берди. У КПСС Марказий Комитетининг 24 майда бўлиб ўтган пленуми якунлари тўғрисида учрашув иштирокчиларига ахборот берди. Янги Конституция лойиҳасининг умумхалқ томонидан муҳокама қилиниши Совет Иттифоқининг ҳаётида муҳим воқеа бўлади. СССРнинг янги Конституцияси тинчлик ва тараққиёт кучларини мустаҳкамлашга хизмат қилади, социалистик тузумнинг афзалликларини, унинг чинакам демократизмини кўрсатувчи янги далил бўлади.

Л. И. Брежнев ташқи ишлар министрлари орқали БХР, ВХР, ГДР, ПХР, РСР, ЧССР раҳбарларига қардошларча салом топширди ва социализм қурилишида, тинчлик учун, халқаро миқёсдаги ижобий жараёнларнинг чуқурлашуви ва ривожланиши учун курашда муваффақиятларга эришувларини тилади.

СССР ОЛИЙ СОВЕТИ ПРЕЗИДИУМИНИНГ МАЖЛИСИ

27 май куни Кремлда СССР Олий Совети Президиумининг мажлиси бўлди. Мажлисда Конституция комиссияси тайёрлаган ва Совет Иттифоқи Коммунистик партияси Марказий Комитети Пленуми томонидан СССР Олий Совети Президиумига тақдим қилинган Совет Социалистик Республикалари Иттифоқи Конституциясининг лойиҳаси тўғрисидаги масала қараб чиқилди. Президиум СССР Давлат гимнини тасдиқлаш тўғрисидаги масалани ҳам кўриб чиқди.

Совет Социалистик Республикалари Иттифоқи Конституциясининг лойиҳаси тўғрисида КПСС Марказий Комитетининг Бош секретари, Конституция комиссиясининг Раиси ўртоқ Л. И. Брежнев доклад қилди. Шу масалани муҳокама қилишда СССР Олий Совети Президиуми раисининг ўринбосарлари С. Б. Ниёзбеков, К. А. Ҳалилов, СССР Олий Совети Президиумининг аъзолари В. В. Николаева-Терешкова, С. С. Цецегов, А. В. Гиталов иштирок этдилар.

СССР Олий Совети Президиуми қабул қилган фармонда Конституция комиссияси тақдим этган Совет Социалистик Республикалари Иттифоқи Конституцияси (Асосий қонуни)нинг лойиҳаси асосан маъқулланди ва умумхалқ муҳокамасига қўйилди.

Фармонда СССР Конституциясининг лойиҳасини 1977 йил 4 июнда марказий, республика, ўлка ва область газеталарида эълон қилиш кўзда тутилди.

Президиум СССР Конституцияси лойиҳасини кўриб чиқиш учун 1977 йил октябрь ойида СССР Олий Советининг навбатдан ташқари сессиясини чақиришни мақбул деб топди.

СССР Олий Совети Президиуми СССРнинг давлат гимни тўғрисида КПСС Марказий Комитети Сиёсий бюросининг аъзоси, КПСС Марказий Комитети секретари М. А. Сусловнинг ахборотини тинглади.

Президиум қабул қилган фармонида Совет Социалистик Республикалари Иттифоқи давлат гимнининг текстини ва музикавий редакциясини тасдиқлади. СССРнинг давлат гимни 1977 йил 1 сентябрдан бошлаб ҳамма жойда ижро этилади, деб белгиланди.

Гимн тексти ва музикасининг нотаси эълон қилинади.

(ТАСС).

ОБЛАСТЬ РАЙОНЛАРИДА ПИЛЛА ТАЙЁРЛАШНИНГ БОРИШИ ҲАҚИДА 27 МАЙГАЧА БЎЛГАН МАЪЛУМОТ

(Топшириққа нисбатан процент ҳисобида) Биринчи устун — бир кунлик ўсиш, иккинчи устун — мавсум бошидан буён:

Калинин	0,8	120,0
Янгийўл	0,8	120,0
Бекобод	—	119,3
Қуйи Чирчиқ	3,0	117,6
Бўка	3,3	115,8
Ўрта Чирчиқ	0,9	114,8
Оққўрғон	0,5	113,5
Чиноз	—	112,8
Пискент	0,8	109,2
Тошкент	0,4	107,9
Оржоникидзе	1,7	107,8
Оҳангарон	19,6	50,5
Бўстонлиқ	10,8	39,3
Юқори Чирчиқ	17,0	36,9
Область бўйича:	4,3	100,2

ОБЛАСТЬ РАЙОНЛАРИДА ДАҒАЛ ХАШАК ТАЙЁРЛАШНИНГ БОРИШИ ҲАҚИДА ШУ ЙИЛ 27 МАЙГАЧА БЎЛГАН МАЪЛУМОТ

(Топшириққа нисбатан процент ҳисобида)

Биринчи устун — бир кунлик ўсиш, иккинчи устун — мавсум бошидан буён.

Бўка	0,1	52,2
Оққўрғон	—	51,7
Калинин	0,7	51,5
Тошкент	0,7	45,2
Пискент	0,2	45,1
Оҳангарон	0,9	43,0
Ўрта Чирчиқ	0,7	37,3
Оржоникидзе	0,3	36,8
Чиноз	0,5	36,1
Янгийўл	—	35,7
Бекобод	0,1	34,6
Қуйи Чирчиқ	—	29,1
Юқори Чирчиқ	0,5	19,7
Бўстонлиқ	0,9	19,4
Область бўйича:	0,5	37,6

ВЛКСМ МАРКАЗИЙ КОМИТЕТИНИНГ ПЛЕНУМИ

27 Май куни Москвада ВЛКСМ Марказий Комитетининг VIII пленуми бўлиб ўтди. Пленум ташкилий масалани кўриб чиқди.

Пленум А. М. Тажельников КПСС Марказий Комитети пропаганда бўлимининг мудири қилиб тайинланганлиги муносабати билан уни ВЛКСМ Марказий Комитетининг бюро аъзоси вазифасидан озод қилди.

Пленум ВЛКСМ Марказий Комитетининг секретари бўлиб ишлаган Б. Н. Пастуховни ВЛКСМ Марказий Комитетининг биринчи секретари қилиб сайлади.

ВЛКСМ Марказий Комитетининг пленуми ишида КПСС Марказий Комитетининг секретари И. В. Капитонов қатнашди. (ТАСС).

29 МАЙ—БУТУНИТТИФОҚ КИМЁГАРЛАР КУНИ

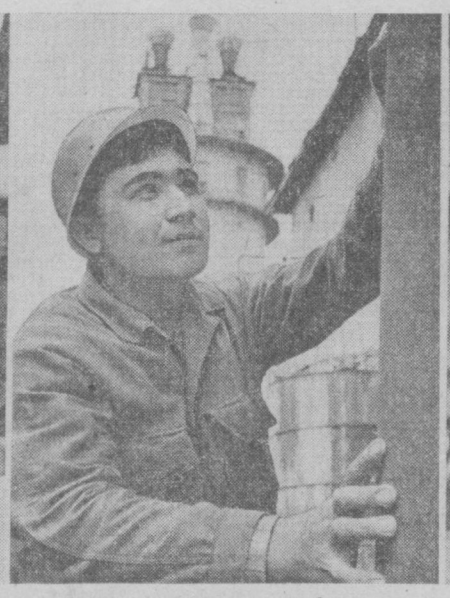

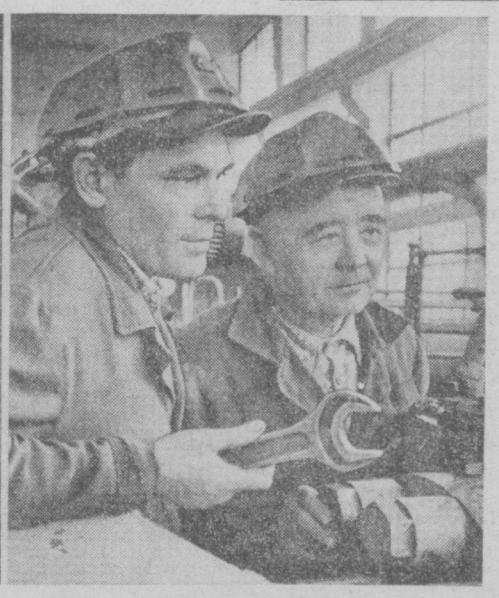

«ЭЛЕКТРОХИМПРОМ» ишлаб чиқариш бирлашмаси ишчи ва хизматчилари ўз байрамлари—Химиклар кунини меҳнатда янги ютуқлар билан нишонлашмоқда. Республикамизда энг йирик корхоналардан ҳисобланган бирлашма коллективи Октябрь олди мусобақа сини қизитиб, қишлоқ хўжалиги меҳнаткашларига пландан ташқари кўплаб ўғит жўнатишмоқда. Суратларда: (чапдан) аммиак цехи мастер-технологи Х. Тўлаганова, ишлаб чиқариш илғорларидан Р. Раимов (ўртада) ва пешқадам пайвандчи-ремонтчилар А. Осипов ва Р. Муҳаммадиёровлар.

И. Глауберзон ва В. Сироткин фотолари.

Л. И. БРЕЖНЕВ ВАРШАВА ШАРТНОМАСИДА ҚАТНАШУВЧИ ДАВЛАТЛАРНИНГ ТАШҚИ ИШЛАР МИНИСТРЛАРИ БИЛАН УЧРАШДИ

КПСС Марказий Комитетининг Бош секретари Л. И. Брежнев Варшава шартномасида қатнашувчи давлатлар ташқи ишлар министрлари комитети мажлисларида иштирок этган ташқи ишлар министрлари — Болгария Халқ Республикасидан П. Младенов, Венгрия Халқ Республикасидан Ф. Пуйя, Германия Демократик Республикасидан О. Фишер, Польша Халқ Республикасидан Э. Войташек, Руминия Социалистик Республикасидан Ж. Маковеску, Чехословакия Социалистик Республикасидан Б. Хнеупек билан 26 май куни Кремлда учрашди.

Учрашувда КПСС Марказий Комитети Сиёсий бюросининг аъзоси, СССР Ташқи ишлар министри А. А. Громико ва КПСС Марказий Комитетининг секретари К. В. Русаков иштирок этдилар. Учрашувда Баъзи халқаро проблемалар ва биринчи навбатда Умумевропа кенгашининг Якунловчи акти асосида Европада хавфсизлик ва ҳамкорликка доир масалалар қараб чиқилди. Шу муносабат билан социалистик давлатлар Белграддаги учрашувнинг муваффақиятли ўтказилишидан, унинг ижобий натижаларидан манфаатдор эканликлари ва унинг ишига ижобий ҳисса қўшишга тайёр эканликлари таъкидланди.

Л. И. Брежнев ташқи ишлар министрлари комитетининг фаолияти Варшава шартномасида қатнашувчи давлатларнинг халқаро ишларда қардош партияларнинг ҳамкорлигини янада мустаҳкамлаш ва такомиллаштиришга, ташқи сиёсат борасидаги вазифаларини муваффақиятли бажаришга самарали ёрдам беради, деб ишонч билдирди.

Л. И. Брежнев сўнгра шу суҳбатда партия XXV съездининг коммунистик қурилиш соҳасида белгилаган вазифаларни амалга ошириш йўлида КПСС билан Совет давлатининг кўп қиррали фаолияти тўғрисида гапириб берди. У КПСС Марказий Комитетининг 24 майда бўлиб ўтган пленуми якунлари тўғрисида учрашув иштирокчиларига ахборот берди. Янги Конституция лойиҳасининг умумхалқ томонидан муҳокама қилиниши Совет Иттифоқининг ҳаётида муҳим воқеа бўлади. СССРнинг янги Конституцияси тинчлик ва тараққиёт кучларини мустаҳкамлашга хизмат қилади, социалистик тузумнинг афзалликларини, унинг чинакам демократизмини кўрсатувчи янги далил бўлади.

Л. И. Брежнев ташқи ишлар министрлари орқали БХР, ВХР, ГДР, ПХР, РСР, ЧССР раҳбарларига қардошларча салом топширди ва социализм қурилишида, тинчлик учун, халқаро миқёсдаги ижобий жараёнларнинг чуқурлашуви ва ривожланиши учун курашда муваффақиятларга эришувларини тилади.

ТОШКЕНТ ОБЛАСТЬ СОВЕТИ ДЕПУТАТЛИГИГА КЎРСАТИЛГАН НОМЗОДЛАР РЎЙХАТИ

ХАЛҚ НОМЗОДЛАРИ

Меҳнаткашлар депутатлари Тошкент область Советига сайлов ўтказувчи область сайлов комиссиясининг хабар беришича, Тошкент область Советига сайловлар бўйича округ сайлов комиссиялари томонидан меҳнаткашлар депутатлари Тошкент область Совети депутатлигига қуйидаги номзодлар рўйхатга олинган. Бу номзодлар сайловлар тўғрисидаги Низомга риоя қилинган ҳолда кўрсатилган эди.

ОЛМАЛИҚ ШАҲРИ

1-Мактаб сайлов округи — **Дмитриев** Николай Александрович, 1923 йилда туғилган, КПСС аъзоси — геолого-разведка экспедицияси ишчилари, инженер-техник ходимлари ва хизматчиларидан.

2-Фестиваль сайлов округи — **Агарков** Борис Алексеевич, 1930 йилда туғилган, КПСС аъзоси, шаҳар партия комитетининг секретари — «Алмаликсвинецстрой» тресті 3-қурилиш бошқармаси ишчилари, инженер-техник ходимлари ва хизматчиларидан.

3-Совет сайлов округи — **Зублева** Вера Геннадьевна, 1953 йилда туғилган, ВЛКСМ аъзоси, мебель фабрикасининг оператори — мебель фабрикаси ишчилари, инженер-техник ходимлари ва хизматчиларидан.

4-Марказий сайлов округи — **Мирҳўжаев** Мирвали Мирҳўжаевич, 1915 йилда туғилган, КПСС аъзоси, область коммунал хўжалик бошқармасининг бошлиғи — шаҳар маиший хизмат комбинати коллективидан.

5-Гастелло сайлов округи — **Масленников** Николай Александрович, 1919 йилда туғилган, КПСС аъзоси, область партия комитети қурилиш бўлимининг мудири,— «Стройтермоизоляция» бошқармаси ва «Узпромвентиляция» трести кўчма механизациялашган колонна ишчилари, инженер-техник ходимлари ва хизматчиларидан.

6-Коммунистик сайлов округи — **Малихин** Николай Иванович, 1928 йилда туғилган, КПСС аъзоси, область партия комитетининг секретари — кон-металлургия комбинати рух заводи ишчилари, инженер-техник ходимлари ва хизматчиларидан.

7-Олмалиқ сайлов округи — **Холбоев** Холмат Турматович, 1952 йилда туғилган, ВЛКСМ аъзоси, В. И. Ленин номли кон-металлургия комбинати Қалмоққир конининг бурғиловчиси — кон-металлургия комбинати Қалмоққир кони ишчилари, инженер-техник ходимлари ва хизматчиларидан.

8-Навоий сайлов округи — **Каипов** Боқи Аҳмаджонович, 1919 йилда туғилган, КПСС аъзоси, область қишлоқтириш бошқармаси бошлиғи — «Водоканал» бошқармаси коллективидан.

9-Ленин сайлов округи — **Муҳамедов** Валий Муҳамедович, 1923 йилда туғилган, КПСС аъзоси, шаҳар партия комитетининг биринчи секретари — кон-металлургия комбинати ремонт-механика заводи ишчилари, инженер-техник ходимлари ва хизматчиларидан.

10-Ўзбекистон сайлов округи — **Никитина** Татьяна Николаевна, 1954 йилда туғилган, КПСС аъзолигига кандидат, кон-металлургия комбинати ремонт-механика заводи техника контроли бўлимининг контролери — кон-металлургия комбинати теплоэлектроцентрали ишчилари, инженер-техник ходимлари ва хизматчиларидан.

11-Чехов сайлов округи — **Абдураҳмонова** Малика, 1935 йилда туғилган, партиясиз, Тошкент политехника институтининг Олмалиқдаги кечки кон-металлургия факультети катта ўқитувчиси — Тошкент политехника институтининг Олмалиқдаги кечки кон-металлургия факультети коллективидан.

12-Фрунзе сайлов округи — **Сарафанюк** Валентин Федосеевич, 1941 йилда туғилган, партиясиз, «Промтехмонтаж» бошқармасининг слесарь-монтажчиси — «Промтехмонтаж» бошқармаси ишчилари, инженер-техник ходимлари ва хизматчиларидан.

13-Ломоносов сайлов округи — **Бакирова** Орзигул Хушбахтовна, 1955 йилда туғилган, КПСС аъзолигига кандидат, рўзғор химияси заводининг аппаратчиси — рўзғор химияси заводи ишчилари, инженер-техник ходимлари ва хизматчиларидан.

14-Октябрь сайлов округи — **Маннопов** Эркин Абдуғаниевич, 1954 йилда туғилган, КПСС аъзоси, «Алмаликсвинецстрой» трести 4-қурилиш бошқармасининг дурадгори — «Алмаликсвинецстрой» трести 4-қурилиш бошқармаси ишчилари, инженер-техник ходимлари ва хизматчиларидан.

15-Киров сайлов округи — **Мельникова** Нина Дмитриевна, 1949 йилда туғилган, ВЛКСМ аъзоси, кон-металлургия комбинати мис эритиш заводининг оператори — кон-металлургия комбинати мис эритиш заводи коллективидан.

16-Ўшинский сайлов округи — **Поздеева** Татьяна Александровна, 1950 йилда туғилган, ВЛКСМ аъзоси, химия заводининг аппаратчиси — химия заводи коллективидан.

17-Темир йўл сайлов округи — **Данникова** Мария Николаевна, 1953 йилда туғилган, ВЛКСМ аъзоси, кон-металлургия комбинати темир йўл цехининг кран машинисти — кон-металлургия комбинати темир йўл цехи ишчилари, инженер-техник ходимлари ва хизматчиларидан.

18-Комсомол сайлов округи — **Корешков** Георгий Захарович, 1917 йилда туғилган, КПСС аъзоси, кон-металлургия комбинати мис бойитиш фабрикасининг директори — кон-металлургия комбинати мис бойитиш фабрикаси ишчилари, инженер-техник ходимлари ва хизматчиларидан.

19-Гагарин сайлов округи — **Начевная** Любовь Егоровна, 1948 йилда туғилган, партиясиз, Беруний номли 17-мактаб ўқитувчиси — Беруний номли 17-мактаб коллективидан.

20-Горький сайлов округи — **Вашчуркина** Алевтина Александровна — 1956 йилда туғилган, ВЛКСМ аъзоси, кон-металлургия комбинати мис саралаш фабрикасининг қуритувчиси — 4-автомобиль ремонти заводи ишчилари, инженер-техник ходимлари ва хизматчиларидан.

21-Завод сайлов округи — **Тўхтаева** Иқбол, 1930 йилда туғилган, КПСС аъзоси, юқумли касалликлар шифохонасининг бош врачи — юқумли касалликлар шифохонаси коллективидан.

АНГРЕН ШАҲРИ

22-Шахтер сайлов округи — **Бранлов** Анатолий Васильевич, 1925 йилда туғилган, КПСС аъзоси, область касаба союзлари Совети раиси — «Средазуголь» ишлаб чиқариш бирлашмаси 9-шахта ишчилари, инженер-техник ходимлари ва хизматчиларидан.

23-Горняцкий сайлов округи — **Гриблат** Ян Ильич, 1926 йилда туғилган, КПСС аъзоси, «Средазуголь» ишлаб чиқариш бирлашмасининг «Ангрен» разрези директори — «Ангрен» разрези ишчилари, инженер-техник ходимлари ва хизматчиларидан.

24-Фрунзе сайлов округи — **Торгашева** Антонина Григорьевна, 1925 йилда туғилган, партиясиз, «Средазуголь» ишлаб чиқариш бирлашмаси юк ортиш-транспорт бошқармасининг слесари — «Средазуголь» ишлаб чиқариш бирлашмаси юк ортиш-транспорт бошқармаси ишчилари, инженер-техник ходимлари ва хизматчиларидан.

25-Темир йўл сайлов округи — **Куликов** Борис Харлампиевич, 1953 йилда туғилган, ВЛКСМ аъзоси, «Средазуголь» ишлаб чиқариш бирлашмаси 9-шахта бурғилаш станогининг машинисти — «Средазуголь» бирлашмаси 9-шахта ишчилари, инженер-техник ходимлари ва хизматчиларидан.

26-Энергетика сайлов округи — **Блинова** Галина Степановна, 1941 йилда туғилган, партиясиз, керамика комбинатининг ишчиси — керамика комбинати ишчилари, инженер-техник ходимлари ва хизматчиларидан.

27-Завод сайлов округи — **Сиваева** Ольга Васильевна, 1940 йилда туғилган, КПСС аъзоси, шаҳар алоқа узелининг станция электромонтери — Ангрен алоқа узели ишчилари, инженер-техник ходимлари ва хизматчиларидан.

28-Коммунал сайлов округи — **Кузнецова** Надежда Петровна, 1948 йилда туғилган, партиясиз, «Узбекшахтострой» трести пардозлаш ишлари қурилиш бошқармасининг бўёқчиси — «Узбекшахтострой» трести пардозлаш ишлари қурилиш бошқармасининг ишчилари, инженер-техник ходимлари ва хизматчиларидан.

29-қурилиш сайлов округи — **Сандов** Анвар Фатхуллаевич, 1938 йилда туғилган, КПСС аъзоси, шаҳар партия комитетининг биринчи секретари — «Резинотехника» заводи ишчилари, инженер-техник ходимлари ва хизматчиларидан.

30-Физкультура сайлов округи — **Зайченко** Валентина Павловна, 1952 йилда туғилган, ВЛКСМ аъзоси, Ангренторг 63-магазинининг катта сотувчиси — Ангренторг ишчилари, инженер-техник ходимлари ва хизматчиларидан.

31-Комсомол сайлов округи — **Мансуров** Абдулхай Мансурович, 1933 йилда туғилган, КПСС аъзоси, область ижроия комитети ташкилий-инструкторлик бўлимининг мудири — шаҳар 1-тез ёрдам шифохонаси коллективидан.

32-Мактаб сайлов округи — **Сафаров** Михаил Иванович, 1927 йилда туғилган, КПСС аъзоси, область партия комитети молия-хўжалик бўлимининг мудири — шаҳар партия комитети аппарати ходимларидан.

33-Горький сайлов округи — **Раҳмонқулова** Холида Анорқуловна, 1957 йилда туғилган, ВЛКСМ аъзоси, Тошкент область пединститутининг студенти — Тошкент область пединститути профессор ўқитувчилар состави, ходимлари ва студентларидан.

34-Космик сайлов округи — **Юрин** Николай Иванович, 1937 йилда туғилган, КПСС аъзоси, шаҳар ижроия комитетининг раиси — Ангрен ГРЭС ишчилари, инженер-техник ходимлари ва хизматчиларидан.

35-Янги шаҳар сайлов округи — **Лоос** Рудольф Давидович, 1941 йилда туғилган, КПСС аъзоси, «Узтрансспецстрой» ишлаб чиқариш бирлашмаси 15-кўчма механизациялашган колонна бульдозерчиси — 15-кўчма механизациялашган колонна ишчилари, инженер-техник ходимлари ва хизматчиларидан.

36-Охунбобоев сайлов округи — **Гофуров** Малик,— 1922 йилда туғилган, КПСС аъзоси, юк ташиш область автотрестининг бошқарувчиси — 72-автокорхона ишчилари, инженер-техник ходимлари ва хизматчиларидан.

37-Ленинград сайлов округи — **Орипов** Талъат Зокирович, 1928 йилда туғилган, КПСС аъзоси, Узбекистон ССР Министрлар Совети ҳузуридаги Давлат хавфсизлик комитетининг Тошкент области бўйича бошқарма бошлиғи — шаҳар ички ишлар бўлими ходимларидан.

38-Геология сайлов округи — **Йўлдошева** Маъфура Бобоназаровна, 1956 йилда туғилган, ВЛКСМ аъзоси, «Узбекшахтострой» трести пардозлаш ишлари қурилиш бошқармасининг бўёқчиси — «Узбекшахтострой» трести пардозлаш ишлари қурилиш бошқармаси ишчилари, инженер-техник ходимлари ва хизматчиларидан.

39-Соцналистик сайлов округи — **Алиқулов** Хўжа, 1927 йилда туғилган, КПСС аъзоси, «Средазуголь» ишлаб чиқариш бирлашмаси «Ангрен» разрези экскаваторчилар бригадасининг бригадири — «Средазуголь» ишлаб чиқариш бирлашмаси «Ангрен» разрези ишчилари, инженер-техник ходимлари ва хизматчиларидан.

40-Студент сайлов округи — **Колесникова** Альбина Александровна, 1936 йилда туғилган, партиясиз, қурилиш материаллари комбинатининг кран машинисти — қурилиш материаллари комбинати ишчилари, инженер-техник ходимлари ва хизматчиларидан.

41-Братский сайлов округи — **Патрушева** Галина Степановна, 1949 йилда туғилган, КПСС аъзоси, тикувчилик фабрикаси ишчиси-тикувчилик фабрикаси ишчилари, инженер-техник ходимлари ва хизматчиларидан.

42-Молодёжний сайлов округи — **Хафизов** Абдураҳмонхўжа, 1944 йилда туғилган, КПСС аъзоси, область физкультура ва спорт комитетининг раиси — жисмоний тарбия техникуми ходимларидан.

43-Дукент сайлов округи — **Анорбоева** Хатима Тўра қуловна, 1952 йилда туғилган, КПСС аъзоси, Ангрен ГРЭСи қатта аппаратчиси — Ангрен ГРЭС ишчилари, инженер-техник ходимлари ва хизматчиларидан.

44-Облиқ сайлов округи — **Филиппова** Валентина Васильевна, 1946 йилда туғилган, партиясиз, Киров номли 4-ўрта мактаб ўқитувчиси — Киров номли 4-мактаб педагогик коллективидан.

ОҲАНГАРОН ШАҲРИ

45-Марказий сайлов округи — **Михалёва** Инна Викторовна, 1939 йилда туғилган, партиясиз, 8-темир-бетон буюмлари заводининг кранчиси — 8-темир-бетон буюмлари заводи ишчилари, инженер-техник ходимлари ва хизматчиларидан.

46-Хонобод сайлов округи — **Раҳматхўжаева** Сайёра Асатовна, 1926 йилда туғилган, КПСС аъзоси, область социал таъминот бўлимининг мудири — дон маҳсулотлари комбинати ишчилари ва хизматчиларидан.

47-Қурилиш сайлов округи — **Абдуллаев** Одимжон, 1933 йилда туғилган, КПСС аъзоси, шаҳар ижроия комитетининг раиси,— 5-қурилиш поезди ишчилари ва хизматчиларидан.

48-Завод сайлов округи — **Дергунова** Людмила Ивановна, 1943 йилда туғилган, партиясиз, «Сантехлит» заводи ишчиси — «Сантехлит» заводи ишчилари ва хизматчилари коллективидан.

49-Вокзал олди сайлов округи — **Синявская** Людмила Станиславовна, 1955 йилда туғилган, ВЛКСМ аъзоси, цемент комбинати лаборантраси — цемент комбинати ишчилари ва хизматчиларидан.

50-Оҳангарон сайлов округи — **Умаров** Деҳқонбой Содиқович, 1953 йилда туғилган, КПСС аъзолигига кандидат, «Стройпластмасс» комбинати слесари — «Стройпластмасс» комбинати ишчилари ва хизматчилари коллективидан.

51-Спортивний сайлов округи — **Бобоев** Шомил Нумуродович, 1944 йилда туғилган, КПСС аъзоси, область комсомол комитетининг биринчи секретари — цемент комбинати ишчилари ва хизматчиларидан.

БЕКОБОД ШАҲРИ

52-Индустрия сайлов округи — **Кудинов** Анатолий Николаевич, 1933 йилда туғилган, КПСС аъзоси, область алоқа ишлаб чиқариш техника бошқармаси бошлиғи — ғишт заводи ишчилари, инженер-техник ходимлари ва хизматчиларидан.

53-Комсомол сайлов округи — **Максимов** Владимир Васильевич, 1954 йилда туғилган, ВЛКСМ аъзоси, «Бекабадцемремонт» корхонаси газ билан қирқувчиси — «Бекабадцемремонт» корхонаси ишчилари, инженер-техник ходимлари ва хизматчиларидан.

54-Маяковский сайлов округи — **Нестерова** Раиса Романовна, 1957 йилда туғилган, ВЛКСМ аъзоси, алоқа узели телефонистиси, 1948 йилда туғилган, партиясиз, 160-қурилиш трести бинокорлик материаллари комбинати арматурачиси — 160-қурилиш трести бинокорлик материаллари комбинати коллективидан.

55-Коммунистик сайлов округидан — **Оқбўтаева** Қумри, 1955 йилда туғилган, ВЛКСМ аъзоси, шаҳар босмахонасининг мўқаваловчиси — шаҳар босмахонаси ишчи ва хизматчиларидан.

56-Ленин сайлов округи — **Иброҳимов** Олим Салоҳиддинович, 1933 йилда туғилган, КПСС аъзоси, шаҳар партия комитетининг биринчи секретари — нон заводи ишчи ва хизматчиларидан.

57-Ломоносов сайлов округи — **Ибобеков** Акром Солижонович, 1941 йилда туғилган, КПСС аъзоси, шаҳар ижроия комитетининг раиси — Ломоносов номидаги 10-мактаб ходимларидан.

58-Цемент комбинати сайлов округи — **Степанов** Михаил Сергеевич, 1937 йилда туғилган, КПСС аъзоси, темирйўл-автомобиль транспорти ишлаб чиқариш бирлашмаси шофери — темирйўл-автомобиль транспорти ишлаб чиқариш бирлашмаси ишчилари, инженер-техник ходимлари ва хизматчиларидан.

59-Запорожье сайлов округи — **Йўлдошева** Жамила, 1954 йилда туғилган, ВЛКСМ аъзоси, темир-бетон буюмлари комбинати мотористи — темир-бетон буюмлари комбинати ишчилари, инженер-техник ходимлари ва хизматчиларидан.

60-Гагарин сайлов округи — **Тошмуҳамедов** Талъат Содиқович, 1928 йилда туғилган, КПСС аъзоси, тикувчилик фабрикаси директори — тикувчилик фабрикаси ишчи ва хизматчиларидан.

61-Октябрь сайлов округи — **Зокирова** Ҳикмат Машраповна, 1931 йилда туғилган, КПСС аъзоси, сил касалликлари диспансери бўлими мудири — шаҳар сил касалликлари диспансери ходимларидан.

62-Қурилиш сайлов округи — **Савиндова** Александра Ивановна, 1948 йилда туғилган, партиясиз, «Узбекметаллургстрой» трести 3-қурилиш-монтаж бошқармаси сувоқчиси — «Узбекметаллургстрой» трести 3-қурилиш-монтаж бошқармаси ишчилари, инженер-техник ходимлар ива хизматчиларидан.

63-Ленинград сайлов округи — **Усачев** Дмитрий Дмитриевич, 1929 йилда туғилган, КПСС аъзоси, область партия комитети саноат-транспорт бўлими мудири — Ўзбекистон металлургия заводи мартен цехи ишчилари инженер-техник ходимлари ва хизматчиларидан.

64-Металлург сайлов округи — **Мазурина** Вера Изотовна, 1950 йилда туғилган, КПСС аъзоси, Ўзбекистон металлургия заводи электрик кўприк крани машинисти — Ўзбекистон металлургия заводи ишчилари инженер-техник ходимлари ва хизматчиларидан.

65-Шчербаков сайлов округи — **Воронова** Александра Ивановна, 1933 йилда туғилган, партиясиз, цемент комбинати цемент тегирмони машинисти — цемент комбинати ишчилари, инженер-техник ходимлари ва хизматчиларидан.

66-Мактаб сайлов округи — **Тошқулов** Сергей Тошқулович, 1923 йилда туғилган, КПСС аъзоси, область ижроия комитети раисининг биринчи ўринбосари — бинокорлик материаллари ва конструкциялари заводи ишчилари, инженер-техник ходимлари ва хизматчиларидан.

ЧИРЧИҚ ШАҲРИ

67-Металлург сайлов округи — **Сергеев** Николай Николаевич, 1922 йилда туғилган, КПСС аъзоси, Ўзбекистон қийин эрийдиган ва ўтга чидамли металлар комбинатининг бош инженери — Ўзбекистон қийин эрийдиган ва ўтга чидамли металлар комбинати завод бошқармаси коллективидан.

68-Молодёж сайлов округи — **Аблаева** Ойша Сейтумеровна, 1951 йилда туғилган, ВЛКСМ аъзоси, Ўзбекистон қийин эрийдиган ва ўтга чидамли металлар комбинатининг пресссловчиси — Ўзбекистон қийин эрийдиган ва ўтга чидамли металлар комбинати 3-цехи коллективидан.

69-Қизил гвардия сайлов округи — **Абсатарова** Салима Абжапаровна, 1953 йилда туғилган, КПСС аъзолигига кандидат, Ўзбекистон қийин эрийдиган ва ўтга чидамли металлар комбинати сим чўзувчиси — Ўзбекистон қийин эрийдиган ва ўтга чидамли металлар комбинати 7-цехи коллективидан.

70-Уйсозлик сайлов округи — **Курманов** Василий Фомич, 1949 йилда туғилган, партиясиз, бинокорлик материаллари ва конструкциялари комбинати дурадгори — бинокорлик материаллари ва конструкциялари комбинати ишчилари, инженер-техник ходимлари ва хизматчилари коллективидан.

71-Оққовоқ сайлов округи — **Хўжамуҳамедова** Ўринжон, 1948 йилда туғилган, партиясиз, 160-қурилиш трести бинокорлик материаллари комбинати арматурачиси — 160-қурилиш трести бинокорлик материаллари комбинати коллективидан.

72-Бўзсув сайлов округи — **Полевков** Николай Иосифович, 1927 йилда туғилган, КПСС аъзоси, «Промтехмонтаж» бошқармаси электр пайвандчиси — «Промтехмонтаж» бошқармаси коллективидан.

73-Химия заводи сайлов округи — **Козлова** Людмила Николаевна, 1948 йилда туғилган, партиясиз, «Электрохимпром» ишлаб чиқариш бирлашмаси аппаратчиси — «Электрохимпром» ишлаб чиқариш бирлашмасининг 25-ишлаб чиқариш коллективидан.

74-Совет сайлов округи — **Михриденова** Тожинор Нуъмоновна, 1952 йилда туғилган, КПСС аъзоси, «Узбекхиммаш» заводи 2-цехи кран машинисти — «Узбекхиммаш» заводи 2-цехи ишчилари, инженер-техник ходимлари ва хизматчилари коллективидан.

75-Ленин сайлов округи — **Бутишев** Виталий Вениаминович, 1945 йилда туғилган, КПСС аъзоси, «Узбекхиммаш» заводи қозончиси — «Узбекхиммаш» заводи қозон-пайвандлаш цехи ишчилари, инженер-техник ходимлари ва хизматчилари коллективидан.

76-Мактаб сайлов округи — **Карпенко** Зинаида Ермолаевна, 1937 йилда туғилган, КПСС аъзоси, «Чирчиқ сельмаш» заводи 2-цехи электр пайвандчиси — «Чирчиқсельмаш» заводи 2-цехи ишчилари, инженер-техник ходимлари ва хизматчилари коллективидан.

77-Коммунистик сайлов округи — **Ерзиков** Павел Яковлевич, 1950 йилда туғилган, ВЛКСМ аъзоси, «Чирчиқсельмаш» заводи 9-цехи токари — «Чирчиқсельмаш» заводи 9-цехи ишчилари, инженер-техник ходимлари ва хизматчилари коллективидан.

78-Комсомол сайлов округи — **Стрижак** Ирина Сергеевна, 1955 йилда туғилган, ВЛКСМ аъзоси, пойафзал фабрикасининг тайёрловчиси — пойафзал фабрикаси ишчилари, инженер-техник ходимлари ва хизматчилари коллективидан.

79-Горький сайлов округи — **Калиниченко** Любовь Павловна 1951 йилда туғилган, ВЛКСМ аъзоси, трансформатор заводи кенг истеъмол буюмлари цехи сим ўровчиси — трансформатор заводи кенг истеъмол буюмлар цехи ишчилари, инженер-техник ходимлари ва хизматчилари коллективидан.

80-Электромаш сайлов округи — **Лебедев** Юрий Алексеевич, 1950 йилда туғилган, ВЛКСМ аъзоси, трансформатор заводининг электрпайвандчиси — трансформатор заводи тайёрлашпайвандлаш цехи ишчилари, инженер-техник ходимлари ва хизматчилари коллективидан.

81-Дзержинский сайлов округи — **Муллаев** Минавор, 1929 йилда туғилган, КПСС аъзоси область халқ контроли комитетининг раиси, — «Ғунча» тикувчилик фабрикаси коллективидан.

82-Чапаев сайлов округи — **Аникин** Александр Иванович, 1931 йилда туғилган, КПСС аъзоси, шаҳар ижроия комитетининг раиси — «Узбекхиммаш» заводи завод бошқармаси коллективидан.

83-Қурилиш сайлов округи — **Зокиров** Ғулом Зокирович, 1922 йилда туғилган, КПСС аъзоси, Тошкент область ижроия комитети ички ишлар бошқармаси бошлиғи — «Электрохимпром» ишлаб чиқариш бирлашмаси аммиак ишлаб чиқариш цехи ишчилари, инженер-техник ходимлари ва хизматчилари коллективидан.

84-Баҳор сайлов округи — **Болтабоева** Насиба Тугановна, 1945 йилда туғилган, партиясиз, «Электрохимпром» ишлаб чиқариш бирлашмасининг аппаратчиси — «Электрохимпром» ишлаб чиқариш бирлашмаси 3-цехи коллективидан.

85-Октябрь сайлов округи — **Қодиров** Ғайрат Хамидуллаевич, 1939 йилда туғилган, КПСС аъзоси, Чирчиқ шаҳар партия комитетининг биринчи секретари — «Электрохимпром» ишлаб чиқариш бирлашмаси электр ускуналарини ремонт қилиш марказий цехи коллективидан.

86-Юбилей сайлов округи — **Курочкина** Нина Михайловна, 1951 йилда туғилган, ВЛКСМ аъзоси, 14-ўрта мактабнинг математика ўқитувчиси — 14-мактаб коллективидан.

87-Високовольтний сайлов округи — **Тимошина** Екатерина Семёновна, 1925 йилда туғилган, КПСС аъзоси, Бутуниттифоқ трансформаторсозлик институти филиали директори — Бутуниттифоқ трансформаторсозлик институти филиали коллективидан.

88-Учинчи микрорайон сайлов округи — **Манаников** Анатолий Григорьевич, 1938 йилда туғилган, КПСС аъзоси, 160-қурилиш трести бошқарувчиси — 160-қурилиш трести 94-механизациялашган кўчма колонна ишчилари, инженер-техник ходимлари ва хизматчилари коллективидан.

89-Шимолий сайлов округи — **Долгарева** Нина Петровна, 1928 йилда туғилган, партиясиз, 1-шаҳар касалхонаси врачи — 1-шаҳар касалхонаси ходимлари коллективидан.

90-Тўртинчи микрорайон сайлов округи — **Осипова** Валентина Павловна. 1941 йилда туғилган, партиясиз, 160-қурилиш трести «Чирчиқжилстрой» қурилиш бошқармаси бўёқчиси — 160-қурилиш трести «Чирчиқжилстрой» бошқармаси ишчилари, инженер-техник ходимлари ва хизматчилари коллективидан.

91-Саккизинчи уй-жой райони сайлов округи — **Лягушченко** Надежда Ивановна, 1952 йилда туғилган, ВЛКСМ аъзоси, «Электрохимпром» ишлаб чиқариш бирлашмаси слесари — «Электрохимпром» ишлаб чиқариш бирлашмаси карбамид цехи коллективидан.

92-Жанубий сайлов округи — **Аҳмадхўжаев** Турсун Хўжаевич, 1924 йилда туғилган, КПСС аъзоси, республика ҳарбий комиссариати ҳарбий комиссарининг ўринбосари — шаҳар ҳарбий комиссариати ходимларидан.

93-Чирчиқ сайлов округи — **Родин** Виктор Семёнович, 1928 йилда туғилган, КПСС аъзоси, Туркистон ҳарбий округи сиёсий бошқармаси бошлиғи — шаҳар ҳарбий комиссариати ходимларидан.

94-Шарқий сайлов округи — **Шудра** Владимир Харитонович, 1925 йилда туғилган, КПСС аъзоси, ҳарбий хизматчи — шаҳар ҳарбий комиссариати ходимларидан.

ЯНГИОБОД ШАҲРИ

95-Янгиобод сайлов округи — **Руц** Ольга Васильевна, 1952 йилда туғилган, ВЛКСМ аъзоси, қурилиш-монтаж бошқармасининг бўёқчи-суводчиси — қурилиш-монтаж бошқармаси Ленинчи Коммунистик Ёшлар Союзи ташкилотидан.

96-Қурилиш сайлов округи — **Ҳасанов** Рипатулла, 1933 йилда туғилган, КПСС аъзоси, шаҳар ижроия комитетининг раиси — Маяковский номидаги 1-мактаб ходимларидан.

97-Мактаб сайлов округи — **Тимофеев** Константин Михайлович, 1923 йилда туғилган, КПСС аъзоси, шаҳар партия комитетининг биринчи секретари — маҳаллий саноат ишчилари, инженер-техник ходимлари ва хизматчиларидан.

98-Гагарин сайлов округи — **Кан** Андрей Константинович 1919 йилда туғилган, КПСС аъзоси, 3-кон бошқармаси директори — маҳаллий саноат ишчилари, инженер-техник ходимлари ва хизматчиларидан.

99-Красногорск сайлов округи — **Петрова** Татьяна Семёновна, 1946 йилда туғилган, партиясиз, 3-қурилиш-монтаж бошқармаси бўёқчиси — маҳаллий саноат ишчилари, инженер-техник ходимлари ва хизматчиларидан.

ЯНГИЙЎЛ ШАҲРИ

100-Темирйўл сайлов округи — **Галашко** Ким Станиславович, 1930 йилда туғилган, КПСС аъзоси, область партия комитети маъмурий, савдо-молия органлари бўлимининг мудири — 8-ғишт заводлари бошқармаси ишчилари, инженер-техник ходимлари ва хизматчиларидан.

101-Киров сайлов округи — **Жиянқулова** Парша, 1945 йилда туғилган, партиясиз, мебель фабрикаси обойчиси — мебель фабрикаси ишчилари, инженер-техник ходимлари ва хизматчиларидан.

102-Ойбек сайлов округи — **Исҳоқов** Омил Усмонович, 1938 йилда туғилган, КПСС аъзоси, область партия комитети енгил ва озиқ-овқат саноати бўлими мудири — пахта тозалаш заводи ишчилари, инженер-техник ходимлари ва хизматчиларидан.

103-Калинин сайлов округи — **Пипич** Галина Николаевна, 1951 йилда туғилган, ВЛКСМ аъзоси, пойафзал фабрикасининг бичиқчиси — пойафзал фабрикаси ишчилари, инженер-техник ходимлари ва хизматчиларидан.

104-Янгийўл сайлов округи — **Копилкова** Зоя Васильевна, 1945 йилда туғилган, партиясиз, 2-босмахона печатниги — 2-босмахона ишчилари, инженер-техник ходимлари ва хизматчиларидан.

105-Навоий сайлов округи — **Мамажонов** Усмонали, 1946 йилда туғилган, КПСС аъзоси, 107-автокорхона шофери — 107-автокорхона ишчилари, инженер-техник ходимлари ва хизматчиларидан.

106-Ленин сайлов округи — **Канецкая** Светлана Ивановна, 1953 йилда туғилган, КПСС аъзоси, «Нормаль» заводи штампчиси — «Нормаль» заводи ишчилари, инженер-техник ходимлари ва хизматчиларидан.

107-Интернационал сайлов округи — **Грошева** Клара Афанасьевна, 1935 йилда туғилган, партиясиз, ёғмой комбинати катта рафинери — ёғ-мой комбинати ишчилари, инженер-техник ходимлари ва хизматчиларидан.

108-Лермонтов сайлов округи — **Анорқулов** Аҳмаджон, 1931 йилда туғилган, КПСС аъзоси, кондитер-ҳамиртуруш бирлашмаси директори — кондитер-хамиртуруш бирлашмаси ишчилари, инженер-техник ходимлари ва хизматчиларидан.

109-Файзиобод сайлов округи — **Эрназаров** Зукур Файзуллаевич, 1932 йилда туғилган, КПСС аъзоси, шаҳар ижроия комитетининг раиси — район электр-тармоқлари ишчилари, инженер-техник ходимлари ва хизматчиларидан.

110-Янгиҳаёт сайлов округи — **Кузовова** Нина Васильевна, 1952 йилда туғилган, ВЛКСМ аъзоси, биохимия заводи хамиртуруш цехи оператори — биохимия заводи ишчилари, инженер-техник ходимлари ва хизматчиларидан.

111-Тимирязев сайлов округи — **Куртаметова** Эмма, 1936 йилда туғилган, КПСС аъзоси, 109-механизациялашган кўчма колонна суворқчиси — 109-механизациялашган кўчма колонна ишчилари, инженер-техник ходимлари ва хизматчиларидан.

112-Ўзбекистон сайлов округи — **Қаюмова** Лазокат, 1936 йилда туғилган, КПСС аъзоси, озиқ-овқат техникуми директори,— озиқ-овқат техникуми ўқитувчилари ва ходимлари коллективидан.

113-Ленинград сайлов округи — **Зокиров** Обид Исаевич, 1920 йилда туғилган, КПСС аъзоси, шаҳар партия комитетининг иккинчи секретари — Янгийўл шаҳар газ идораси ишчилари, инженер-техник ходимлари ва хизматчиларидан.

ОҚҚЎРГОН РАЙОНИ

114-Ленинобод сайлов округи — **Эгамқулова** Жамила, 1946 йилда туғилган, партиясиз, «Ленинобод» колхози аъзоси — «Ленинобод» колхози аъзоларидан.

115-Завод сайлов округи — **Ғоипов** Содиқ, 1927 йилда туғилган, КПСС аъзоси, район ижроия комитетининг раиси,— Алимкент пахта тозалаш заводи ишчилари, инженер-техник ходимлари ва хизматчиларидан.

116-Тельман сайлов округи — **Сулаймонов** Боқи, 1935 йилда туғилган, КПСС аъзоси, Вотинцев номли колхоз ранси — Вотинцев номли колхоз аъзоларидан.

117-Хонобод сайлов округи — **Холмирзаева** Замира, 1956 йилда туғилган, ВЛКСМ аъзоси, «Озод» колхози аъзоси — «Озод» колхози аъзоларидан.

118-Ломоносов сайлов округи — **Хатамов** Эгамназар, 1933 йилда туғилган, КПСС аъзоси, Ўзбекистон КП район партия комитетининг биринчи секретари — «Узсельхозтехника» район бирлашмаси ишчилари, инженер-техник ходимлари ва хизматчиларидан.

119-Куйбишев сайлов округи — **Жукова** Нина Петровна, 1927 йилда туғилган, партиясиз, Ҳамза номли 6-мактаб ўқитувчиси — тўқимачилик-галантерея фабрикаси ишчилари, инженер-техник ходимлари ва хизматчиларидан.

120-Кўштепа сайлов округи — **Қосимов** Ҳасан, 1939 йилда туғилган, КПСС аъзоси, «Ташзаготхлопкопром» бирлашмаси бошлиғи — Ҳамид Олимжон номли колхоз аъзоларидан.

121-Октябрь сайлов округи — **Умарова** Ҳикоят, 1932 йилда туғилган, КПСС аъзоси, Карл Маркс номли колхоз аъзоси — Карл Маркс номли колхоз аъзоларидан.

122-Калинин сайлов округи — **Укубоева** Шаҳодат, 1946 йилда туғилган, партиясиз, Калинин номли колхоз аъзоси — Калинин номли колхоз аъзоларидан.

123-Элтамғали сайлов округи — **Егоров** Виктор Яковлевич, 1931 йилда туғилган. КПСС аъзоси, Ўзбекистон ССР юстиция министрининг ўринбосари — Навоий номли колхоз аъзоларидан.

124-Дружба сайлов округи — **Гридина** Алла Александровна, 1952 йилда туғилган, ВЛКСМ аъзоси, «Оққўрғон» совхози ишчиси — «Оққўрғон» совхози ишчилари, хизматчилари ва қишлоқ хўжалиги мутахассисларидан.

125-Оққўрғон сайлов округи — **Зуфаров** Одил Зуфарович 1929 йилда туғилган, КПСС аъзоси, Ўзбекистон КП область комитети ташкилий-партиявий ишлар бўлими мудири — «Оққўрғон» совхози 5-бўлими ишчилари, хизматчилари ва қишлоқ хўжалиги мутахассисларидан.

126-Школьний сайлов округи — **Назаров** Анвар Эргашевич, 1930 йилда туғилган, КПСС аъзоси, область партия комитетининг секретари — Султон Сегизбоев номли совхознинг 6-бўлими ишчилари, хизматчилари ва қишлоқ хўжалиги мутахассисларидан.

127-Ильич сайлов округи — **Каримова** Ҳафиза Жалиловна, 1958 йилда туғилган, ВЛКСМ аъзоси, Султон Сегизбоев номли совхоз ишчиси — Султон Сегизбоев номли совхознинг 1-бўлими ишчилари, хизматчилари ва қишлоқ хўжалиги мутахассисларидан.

ОҲАНГАРОН РАЙОНИ

128-Дўстлик сайлов округи — **Толимбекова** Қаромат Усмоновна, 1957 йилда туғилган, КПСС аъзоси, «Ғаллақудуқ» совхозининг сут соғувчиси — «Ғаллақудуқ» совхози ишчилари ва хизматчиларидан.

129-Октябрь сайлов округи — **Раҳмонова** Турди, 1940 йилда туғилган, партиясиз, Тошкент от заводи совхози сут соғувчиси,— Тошкент от заводи совхози ишчилари ва хизматчиларидан.

130-Қорахитой сайлов округи — **Пармонова** Карима Тўйчиевна, 1955 йилда туғилган, КПСС аъзоси, «Оҳангарон совхози сут соғувчиси — «Оҳангарон» совхози ишчилари ва хизматчиларидан.

131-Аҳча сайлов округи — **Аъзамов** Камол, 1922

ТОШКЕНТ ОБЛАСТЬ СОВЕТИ ДЕПУТАТЛИГИГА КЎРСАТИЛГАН НОМЗОДЛАР РЎЙХАТИ

ХАЛҚ НОМЗОДЛАРИ

(Давоми. Боши 2-бетда).

140-Меҳнатобод сайлов округи — **Давронова** Умриниса, 1949 йилда туғилган КПСС аъзоси, «Коммунизм» колхози бухгалтери — «Коммунизм» колхози аъзоларидан.

141-Пушкин сайлов округи — **Жабборова** Баҳриниса, 1950 йилда туғилган, КПСС аъзоси, Джержинский номли колхоз бухгалтери — Дзержинский номли колхоз аъзоларидан.

142-Марказий сойлов округи — **Нигматов** Пўлат, 1933 йилда туғилган, КПСС аъзоси, Ўзбекистон КП умумий бўлими мудири — «КПСС XXV съезди» совхози ишчилари, инженер-техник ходимлари ва хизматчиларидан.

143-Иккинчи Далварзин сайлов округи — **Эрматова** Халима, 1952 йилда туғилган, ВЛКСМ аъзоси, «КПСС XXV съезди» совхози 3-бўлимининг ишчиси — «КПСС XXV съезди» совхози ишчилари, инженер-техник ходимлари ва хизматчиларидан.

144-Ҳамза сайлов округи — **Рўзматова** Адолат, 1934 йилда туғилган, КПСС аъзоси, Ленин номли колхоз бригада бошлиғи — Ленин номли колхоз аъзоларидан.

145-Калинин сайлов округи — **Очилов Нуриддин**, 1928 йилда туғилган, КПСС аъзоси, Тошкент область граждан мудофаси штабининг бошлиғи — Ленин номли колхоз аъзоларидан.

146-Зафар сайлов округи — **Нурматова** Рисолат, 1955 йилда туғилган, ВЛКСМ аъзоси, район маиший хизмат комбинати мастер-тикувчиси — район маиший хизмат комбинатининг иқчилари ва хизматчилари коллективидан.

147-Пахта заводи сайлов округи — **Кисилев** Станислав Дмитриевич, 1936 йилда туғилган, КПСС аъзоси, «Ўзсельхозтехника» область бирлашмасининг ранси — Далварзин пахта заводи ишчилари, инженер-техник ходимлари ва хизматчиларидан.

148-Биринчи Далварзин сайлов округи — **Қодиров** Зулқайнар, 1938 йилда туғилган, КПСС аъзоси, район ижроия комитетининг ранси — 1-«Далварзин» совхози 3, 4, 5-бўлимлари ишчилари ва хизматчиларидан.

149-Учинчи Далварзин сайлов округи — **Аҳмедов** Йўлдош Муталович, 1931 йилда туғилган, КПСС аъзоси, А. Мавлонов номли совхоз директори — А. Мавлонов номли совхоз ишчилари ва хизматчиларидан.

150-Охунбобоев сайлов округи — **Элмуротова** Ўлманой, 1953 йилда туғилган, ВЛКСМ аъзоси, 4-«Далварзин» совхозининг 4-бўлимининг мудири — «Чорвоқ» совхози 1-бўлими коммунистик ташкилотидан.

151-Янгиҳаёт сайлов округи — **Ғуломов** Аброр, 1922 йилда туғилган, КПСС аъзоси, область қурилиш банки идорасининг бошқарувчиси — «Октябрь 46 йиллиги» совхози ишчилари, инженер-техник ходимлари ва хизматчиларидан.

152-Чоқ сайлов округи — **Мирзаева** Сафарой, 1949 йилда туғилган, партиясиз, Ойбек номли совхозининг 1-бўлими ишчиси — Ойбек номли совхоз ишчилари, инженер-техник ходимлари ва хизматчиларидан.

153-Ленинград сайлов округи — **Меркебоев** Қулбой, 1941 йилда туғилган, партиясиз, «Ленинград» совхози бригада бошлиғи — «Ленинград» совхози ишчилари, инженер-техник ходимлари ва хизматчиларидан.

БЎСТОНЛИҚ РАЙОНИ

154-Қораманас сайлов округи — **Қурбонов** Пердебек, 1942 йилда туғилган, КПСС аъзоси, Жданов номли колхоз бош инженери — Жданов номли колхоз аъзоларидан.

155-Қўшқўрғон сайлов округи — **Қамбарова** Назира, 1953 йилда туғилган, ВЛКСМ аъзоси, «Ленинград» колхози аъзоси.— Ўзбекистон ленинчи Коммунистик ёшлар союзи «Ленинград» колхози ташкилотидан.

156-Қизилту сайлов округи — **Танабоев** Абилхасим, 1956 йилда туғилган, ВЛКСМ аъзоси, «Қизилту» колхози шофери — Ўзбекистон ленинчи Коммунистик ёшлар союзи «Қизилту» колхози ташкилотидан.

157 — Фрунзе сайлов округи — **Ортиқбоева** Тастангул, 1942 йилда туғилган. Партиясиз, Фрунзе номли колхоз аъзоси — Фрунзе номли колхоз аъзоларидан.

158 — Марказий сайлов округи — **Белоусов** Николай Иванович, 1923 йилда туғилган, КПСС аъзоси, область ижроия комитети раисининг ўринбосари — Чотқолсой геологоразведка экспедицияси ишчилари, хизматчилари ва инженер-техник ходимларидан.

159 — Темир йўл сайлов округи — **Кунов** Михаил Иванович, 1923 йилда туғилган, КПСС аъзоси, Ўзбекистон КП район комитетининг биринчи секретари — Ғазалкент консерва заводи коммунистик ташкилотидан.

160 — Новгород сайлов округи — **Безруков** Омилхон, 1950 йилда туғилган, КПСС аъзоси, Ғазалкент тошга ишлов бериш комбинатининг фрезерчиси — Чирчиқ ўрмон хўжалиги коммунистик ташкилотидан.

161 — Райпо сайлов округи — **Попова** Вера Николаевна, 1938 йилда туғилган, партиясиз, сут заводи сутчилик цехи бригада бошлиғи — Абай номли 1-мактаб ходимларидан.

162 — Ғалаба сайлов округи — **Турдибоева** Меҳри Эгамбердиевна, 1957 йилда туғилган, ВЛКСМ аъзоси, «Бўстонлиқ» совхози н и н г ишчиси — Ўзбекистон Ленинчи Коммунистик ёшлар союзи «Бўстонлиқ» совхози ташкилотидан.

163 — Хумсон сайлов округи — **Айдарқулов** Абдухолиқ Абдураҳмонович, 1942 йилда туғилган, КПСС аъзоси, район ижроия комитетининг раиси — «Хўжакент» совхози 1-бўлими ишчилари ва хизматчиларидан.

164 — Хўжакент сайлов округи — **Ироева** Карима Раҳимовна, 1957 йилда туғилган, ВЛКСМ аъзоси, «Хўжакент» совхози сут соғувчиси — Ўзбекистон Ленинчи Коммунистик ёшлар союзи «Хўжакент» совхози 2-бўлими ташкилотидан.

165 — Коранқўл сайлов округи — **Абдурасулов** Эргаш, 1930 йилда туғилган, КПСС аъзоси, меҳнаткашлар депутатлари Ўғам қишлоқ Совети ижроия комитетининг раиси — «Хўжакент» совхози 4-бўлими ишчилари ва хизматчиларидан.

166 — Приморск сайлов округи — **Шчекина** Галина Александровна, 1951 йилда туғилган, ВЛКСМ аъзоси; «ЧорвоқГЭСстрой» ишчиси — «Ўзбекгидроэнерго с т р о й» трести автотранспорт ишлаб чиқариш бирлашмаси Чорвоқ филиали ишчилари, инженер-техник ходимлари ва хизматчиларидан.

167 — Солнечний сайлов округи — **Исаев** Георг Георгенович, 1934 йилда туғилган, КПСС аъзоси, «ЧорвоқГЭСстрой» бошқармаси бошлиғи — «ЧорвоқГЭСстрой» бошқармаси хизматчилари ва инженер-техник ходимларидан.

168 — Бўстонлиқ сайлов округи — **Масловская** Нелли Георгиевна, 1940 йилда туғилган, партиясиз, Устарасой кони ишчиси — Бурчмулла ўрмон хўжалиги ишчилари, инженер-техник ходимлари ва хизматчиларидан.

169 — Бурчмулла сайлов округи — **Иброҳимов** Наримон Фозилович, 1933 йилда туғилган, КПСС аъзоси, Ўзбекистон КП область комитети фан ва ўқув юртлари бўлимининг мудири — «Чорвоқ» совхози 1-бўлими коммунистик ташкилотидан.

170-Сижжак сайлов округи — **Аҳмаджонов** Маҳмуд, 1928 йилда туғилган, КПСС аъзоси, область ижроия комитети юстиция бўлими бошлиғи — «Чорвоқ» совхози 2-бўлими касаба союз ташкилотидан.

171 — Дадабоев сайлов округи — **Кенжаев** Жўра, 1938 йилда туғилган, КПСС аъзоси, Жаҳонобод участка касалхонаси бош врачи — «Правда» газетаси 50 йиллиги» совхози 1-бўлими ишчилари ва хизматчиларидан.

172 — Сойлиқ сайлов округи — **Қаюмова** Жамохат, 1951 йилда туғилган, ВЛКСМ аъзоси, Калинин номли колхоз аъзоси — Калинин номли колхоз аъзоларидан.

173 — Искандар сайлов округи — **Киселева** Тамара Прокопьевна, 1927 йилда туғилган, КПСС аъзоси, Чирчиқ ойна заводининг директори — Чирчиқ ойна заводи коммунистик ташкилотидан.

174 — Паргосс сайлов округи — **Қулаҳмедова** Қуролой, 1938 йилда туғилган, партиясиз, К. Маркс номли колхоз аъзоси — К. Маркс номли колхоз аъзоларидан.

175 — Товоқсой сайлов округи — **Валиева** Ранса Қосимовна, 1932 йилда туғилган, партиясиз, Ҳ. Олимжон номли 12-ўрта мактаб ўқитувчиси — Ҳ. Олимжонов номли 12-мактаб ходимларидан.

176 — Озодбош сайлов округи — Матиев Остонқул, 1930 йилда туғилган, КПСС аъзоси, Тошкент область пиллачилик бошқармасининг бошлиғи — Олтинсарин номли 6-мактаб ходимларидан.

БЎКА РАЙОНИ

177 — Партия XX съезди сайлов округи — **Ўсарова** Маърифат Сафаровна, 1956 йилда туғилган, ВЛКСМ аъзоси, «Партия XX съезди» колхози аъзоси — «Партия XX съезди» колхози аъзоларидан.

178 — Қорақўйли сайлов округи — **Акромов** Эркин Турғунович, 1935 йилда туғилган, КПСС аъзоси, 23-қурилиш трести бошқарувчиси — «Ленинизм» колхози аъзоларидан.

179 — Партия XIX съезди сайлов округи — **Абдужабборов** Саттор, 1936 йилда туғилган, КПСС аъзоси, «Партия XIX съезди» колхози раиси — «Партия XIX съезди» колхози аъзоларидан.

180-Ҳамза сайлов округи — **Ҳожиматов** Йўлдош, 1927 йилда туғилган, КПСС аъзоси, Ҳамза номли колхоз раиси — Ҳамза номли колхоз аъзоларидан.

181-Менделеев сайлов округи — **Қодиров** Рихси, 1918 йилда туғилган, КПСС аъзоси, район ижроия комитетининг раиси — «Ўзсельхозтехника» район бирлашмаси ишчилари ва хизматчиларидан.

182 Марказий сайлов округи — **Қўлдошева** Маҳбуба Яхёвна, 1956 йилда туғилган, ВЛКСМ аъзоси, пахта тозалаш заводининг ишчиси — пахта заводи ишчилари ва хизматчиларидан.

183-Ленин сайлов округи — **Исломов** Тўхтамурод, 1935 йилда туғилган. КПСС аъзоси, Ўзбекистон КП район комитетининг биринчи секретари — район марказий касалхонаси ходимларидан.

184-Ленин йўли сайлов округи — **Юсупова** Ойниса, 1938 йилда туғилган, партиясиз, «Ленин йўли» колхозининг аъзоси — «Ленин йўли» колхози аъзоларидан.

185-Киров сайлов округи — **Усеин** Сервер, 1930 йилда туғилган, КПСС аъзоси, «Октябрь 40 йиллиги» колхозининг звено бошлиғи — «Октябрь 40 йиллиги» колхози аъзоларидан.

186-Наримонов сайлов округи — **Хўжабоева** Робия, 1957 йилда туғилган, КПСС аъзолигига кандидат, Жамбул номли колхоз аъзоси — Жамбул номли колхоз аъзоларидан.

187-Ильич сайлов округи **Мирзаева** Гулниса Мирсаидовна, 1951 йилда туғилган, КПСС аъзоси, Фрунзе номли колхоз аъзоси — Фрунзе номли колхоз аъзоларидан.

188-Оржоникидзе сайлов округи — Ковалева Мария Александровна, 1930 йилда туғилган, КПСС аъзоси, «Бўка» совхози пахтачилик бригадасининг бошлиғи — «Бўка» совхози ишчилари ва хизматчиларидан.

189-Абай сайлов округи — **Муслимов** Умар Ваҳобович, 1936 йилда туғилган, КПСС аъзоси, область суғориш тармоқлари бошқармасининг бошлиғи — «Бўка» совхози ишчилари ва хизматчиларидан.

190-Кўкорол сайлов округи — **Мақсумов** Мамажон, 1918 йилда туғилган, КПСС аъзоси, область судининг раиси — «Кўкорол» совхози ишчилари ва хизматчиларидан.

ЮҚОРИ ЧИРЧИҚ РАЙОНИ

191-Чапаев сайлов округи — Эм Терентий Васильевич, 1920 йилда туғилган, КПСС аъзоси, «Ленинский путь» колхози раиси — «Ленинский путь» колхози аъзоларидан.

192-Ийк сайлов округи — **Холиқов** Ҳамроқул Холиқович, 1945 йилда туғилган, КПСС аъзоси, район ижроия комитетининг раиси — тажриба заводи ишчилари, инженер-техник ходимлари ва хизматчиларидан.

193-Политотдел сайлов округи — **Хван** Полина Тимофеевна, 1952 йилда туғилган, ВЛКСМ аъзоси, «Политотдел» колхози биолабораторияси лаборанти — «Политотдел» колхози аъзоларидан.

194-Болта сайлов округи — **Окунский** Владимир Викторович, 1927 йилда туғилган, КПСС аъзоси, область партия комитетининг иккинчи секретари — «Политотдел» колхози аъзоларидан.

195-Свердлов сайлов округи — **Шкуратов** Александр Иванович, 1906 йилда туғилган, КПСС аъзоси, область партия комитети партия комиссияси раиси — Свердлов номли колхоз аъзоларидан.

196-Ленин сайлов округи — **Боздакова** Ўрозгул, 1955 йилда туғилган, ВЛКСМ аъзоси, Свердлов номли колхоз колхозчиси — Свердлов номли колхоз аъзоларидан.

197-Жамбул сайлов округи — **Дё** Валентин Григорьевич, 1931 йилда туғилган, КПСС аъзоси, «Правда» колхози фермаси мудири — «Правда» колхози аъзоларидан.

198-Жумабозор сайлов округи — **Филиппов** Алексей Иванович, 1934 йилда туғилган, КПСС аъзоси, «Паркентводстрой» трести бошқарувчиси — «Правда» колхози аъзоларидан.

199-Правда сайлов округи — **Юсупов** Пўлат Юнусович, 1936 йилда туғилган, КПСС аъзоси, область ижроия комитетининг раиси — «Правда» колхози аъзоларидан.

200-Луб заводи сайлов округи — **Спинзурат** Надежда Николаевна, 1953 йилда туғилган, ВЛКСМ аъзоси, Жумабозор луб заводи ишчиси — Жумабозор луб заводи ишчилари, инженер-техник ходимлари ва хизматчиларидан.

201-Марказий сайлов округи — **Исақулова** Дамира, 1938 йилда туғилган, партиясиз, марказий район касалхонасининг педиатр врачи — марказий район касалхонаси ходимларидан.

202-Қарши сайлов округи — **Шомбилова** Жумагул, 1938 йилда туғилган, партиясиз, «Политотдел» колхози колхозчиси — «Политотдел» колхози аъзоларидан.

203-Қоракалпоқ сайлов округи — **Носиров** Нозимжон, 1927 йилда туғилган, КПСС аъзоси, қишлоқ хўжалик маҳсулотлари тайёрлаш ва сифати бўйича область инспекцияси бошлиғи — «Юқори Чирчиқ» совхози ишчи ва хизматчиларидан.

204-Ўзбекистон сайлов округи — **Расулзода** Пўлат Худойназарович, 1939 йилда туғилган, КПСС аъзоси, область ўсимликларни ҳимоя қилиш станцияси директори — «Ўзбекистон» колхози аъзоларидан.

205-Карл Маркс номли сайлов округи — **Амреева** Гулжаҳон 1950 йилда туғилган, ВЛКСМ аъзоси, Карл Маркс номли колхоз колхозчиси — Карл Маркс номли колхоз аъзоларидан.

206-Гулистон сайлов округи — **Умаров** Хидой Иноятович, 1922 йилда туғилган, КПСС аъзоси, область маданият бошқармаси бошлиғи — «Гулистон» колхози аъзоларидан.

207-Дзержинский сайлов округи — **Юнусова** Муқаддас, 1956 йилда туғилган, ВЛКСМ аъзоси, «Гулистон» колхози колхозчиси — «Гулистон» колхози аъзоларидан.

208-Самаробод сайлов округи — **Тўқсонова** Нафиса, 1954 йилда туғилган, КПСС аъзолигига кандидат, пахта фабрикаси тикувчиси — пахта фабрикаси ишчилари, инженер-техник ходимлари ва хизматчиларидан.

209-Коммуна сайлов округи — **Ашурова** Санобар, 1934 йилда туғилган, партиясиз, «Коммуна» колхози сут соғувчиси — «Коммуна» колхози аъзоларидан.

210-Сурхин сайлов округи — Муталов Собир, 1930 йилда туғилган, КПСС аъзоси, область маҳаллий саноат бошқармаси бошлиғи — «Коммуна» колхози аъзоларидан.

211-Чангин сайлов округи — **Қодиров** Мажид, 1932 йилда туғилган, КПСС аъзоси, Ўзбекистон Компартияси район комитетининг биринчи секретари — Энгельс номли колхоз аъзоларидан.

212-Хисарак сайлов округи — **Мирсобитова** Турсун, 1949 йилда туғилган, ВЛКСМ аъзоси, Энгельс номли колхоз сут соғувчиси — Энгельс номли колхоз аъзоларидан.

213-Заркент сайлов округи — **Ризаев** Тожибой, 1927 йилда туғилган, КПСС аъзоси, «Ленинобод» колхози раиси — «Ленинобод» колхози аъзоларидан.

214-Суқоқ сайлов округи — **Ҳосилов** Мирсовут, 1950 йилда туғилган, КПСС аъзоси, Калинин номли колхоз бригадири — Калинин номли колхоз аъзоларидан.

215-Намданак сайлов округи — **Деҳқонбоева** Хубниса Араповна, 1954 йилда туғилган, ВЛКСМ аъзоси, «Ўзбекистон» колхози колхозчиси — «Ўзбекистон» колхози аъзоларидан.

216-Новдак сайлов округи — **Мирҳаётова** Шарипа, 1950 йилда туғилган, ВЛКСМ аъзоси, «Паркент» совхози ишчиси — «Паркент» совхози ишчилари ва хизматчиларидан.

КАЛИНИН РАЙОНИ

217-Бўстон сайлов округи — **Нурматова** Гулраъно Зайнуддиновна, 1950 йилда туғилган, ВЛКСМ аъзоси, Ленин номли 1-касалхона невропатолог врачи — Ленин номли 1-касалхона ходимларидан.

218-Оқтепа сайлов округи — **Алимова** Шоҳида Тўлагановна, 1958 йилда туғилган, ВЛКСМ аъзоси, Калинин номли колхоз сут соғувчиси — Калинин номли колхоз Ўзбекистон Ленинчи коммунистик ёшлар Союзи ташкилотидан.

219-Ҳарариқ сайлов округи — **Аҳмедов** Ҳамидулла Аҳматович, 1938 йилда туғилган, КПСС аъзоси, район ижроия комитети раисининг ўринбосари — Ўрта Осиё пиллачилик илмий текшириш институти ходимларидан.

220-Назарбек сайлов округи — **Бекматов** Турғун Носирович, 1938 йилда туғилган, КПСС аъзоси «Хасково» совхози директори — «Хасково» совхози коммунистик ташкилотидан.

221-Коминтерн сайлов округи — **Ризаев** Жўра, 1933 йилда туғилган, КПСС аъзоси, область статистика бошқармаси бошлиғи — «Хасково» совхози ишчи ва хизматчиларидан.

222-Иттифоқ сайлов округи — **Каримов** Аброр, 1929 йилда туғилган, КПСС аъзоси, Ўзбекистон 50 йиллиги номли совхоз бригадири — Ўзбекистон 50 йиллиги номли совхоз коммунистик ташкилотидан.

223-Бўзсув сайлов округи — **Қамбаров** Раҳмат, 1932 йилда туғилган, КПСС аъзоси, Калинин район партия комитетининг биринчи секретари — Бўзсув совхози ишчилари ва хизматчиларидан.

224-Калинин сайлов округи — **Мирсоатова** Назмия, 1922 йилда туғилган, партиясиз, «Партия XX съезди» колхози колхозчиси — «Партия XX съезди» колхози аъзоларидан.

225-Қатортол сайлов округи — **Ҳикматуллаева** Гулчеҳра, 1950 йилда туғилган, ВЛКСМ аъзоси, район марказий касалхонаси врачи — марказий касалхона ходимларидан.

226-Куйбишев сайлов округи — **Деревянко** Иван Яковлевич, 1917 йилда туғилган, КПСС аъзоси, район партия комитетининг иккинчи секретари — Куйбишев номли колхоз аъзоларидан.

227-Ҳалқар сайлов округи — **Обидов** Ҳайитбой, 1935 йилда туғилган, КПСС аъзоси, Оржоникидзе номли колхоз колхозчиси — Куйбишев номли колхоз коммунистик ташкилотидан.

228-Ўзгариш сайлов округи — **Кузнецова** Анна Иосифовна, 1945 йилда туғилган, партиясиз, «Ўзгариш» совхози ишчиси — «Ўзгариш» совхози ишчилари ва хизматчиларидан.

229-Хонобод сайлов округи — **Муҳитдинова** Кимёхон Насриддиновна, 1955 йилда туғилган, ВЛКСМ аъзоси, «Қорасув» совхози сут соғувчиси — ЎзЛКСМнинг «Қорасув» ташкилотидан.

230-Қўшқўрғон сайлов округи — **Серикбоева** Турғуной, 1938 йилда туғилган, партиясиз, «Қорасув» совхози сут соғувчиси — «Қорасув» совхози ишчилари ва хизматчиларидан.

231-Горький сайлов округи — **Мирзабоева** Фарида Тўрабоевна, 1955 йилда туғилган, ВЛКСМ аъзоси, теплицалар қуриш ва фойдаланиш бўйича теплица комбинати сабзавотчи мастери — ЎзЛКСМнинг теплица комбинати ташкилотидан.

232-Ўртаовул сайлов округи — **Кабачков** Петр Александрович, 1925 йилда туғилган, КПСС аъзоси, область халқ контроли комитети раисининг ўринбосари — «СредазГосНИТИ» ишчилари ва хизматчиларидан.

233-Қоракўлдуқ сайлов округи — **Жўрабоева** Маҳбуба Тўраевна, 1954 йилда туғилган, ВЛКСМ аъзоси, Тошкент гўшт комбинатининг ишчиси — Тошкент гўшт комбинати касаба союз ташкилотидан.

234-Оржоникидзе сайлов округи — **Хўжаева** Жамила 1947 йилда туғилган, КПСС аъзолигига кандидат, 34-мактаб ўқитувчиси — 34-мактаб коллективидан.

235-Свердлов сайлов округи — **Исмонлова** Қумри — 1937 йилда туғилган, партиясиз, Свердлов номли совхоз ишчиси — Свердлов номли совхоз ишчилари ва хизматчиларидан.

236-Кўёш сайлов округи — **Йўлдошева** Назира, 1928 йилда туғилган, КПСС аъзоси, Свердлов номли совхоз болалар боғчаси мудираси — Свердлов номли совхоз коммунистик ташкилотидан.

237-Бўзай сайлов округи — **Оллаберганов** Умар, 1928 йилда туғилган, партиясиз, Бўзай участка касалхонаси врачи — Охунбобоев номли совхоз ишчилари ва хизматчиларидан.

ҚУЙИ ЧИРЧИҚ РАЙОНИ

238-Қўрғонча сайлов округи — **Эргашев** Раҳимжон, 1932 йилда туғилган, КПСС аъзоси. «Ташкентзаготлубпром» бирлашмаси бошлиғи — Қўрғонча луб заводи ишчилари, инженер-техник ходимлари ва хизматчиларидан.

239-Коммунизм сайлов округи — **Зокиров** Саидикром, 1936 йилда туғилган, КПСС аъзоси, Ўзбекистон ССР беш йиллиги номли пахтачилик совхози директори — «Коммунизм» совхози ишчи ва хизматчиларидан.

240-Энгельс сайлов округи — **Пардабоева** Карима Мамирхоновна, 1954 йилда туғилган, ВЛКСМ аъзоси, Энгельс номли колхоз колхозчиси — Энгельс номли колхоз аъзоларидан.

241-Гулистон сайлов округи — **Ли** Эльза Дуеновна, 1956 йилда туғилган, ВЛКСМ аъзоси, «Победа» колхози колхозчиси — «Победа» колхози аъзоларидан.

242-Солдатск сайлов округи — **Курганбекова** Гулайша, 1957 йилда туғилган, ВЛКСМ аъзоси, Киров номли колхоз колхозчиси — Қуйи Чирчиқ колхозлараро қурилиш бошқармаси ишчилари, инженер-техник ходимлари ва хизматчиларидан.

243-Герцен сайлов округи — **Чертулова** Алевтина Васильевна, 1950 йилда туғилган, партиясиз, тўқимачилик-галантерея фабрикаси ишчиси — Оққўрғон тўқимачилик-галантерея фабрикаси ишчилари, инженер-техник ходимлари ва хизматчиларидан.

244-Чапаев сайлов округи — **Раҳмонов** Абдулҳоди, 1925 йилда туғилган, КПСС аъзоси, область қишлоқ хўжалик бошқармаси бошлиғи — Киров номли колхоз аъзоларидан.

245-Кетмонтепа сайлов округи — **Расулова** Мунира Ғаффоровна, 1934 йилда туғилган, партиясиз, участка касалхонасининг педиатр врачи — Кетмонтепа луб заводи ишчилари, инженер-техник ходимлари ва хизматчиларидан.

246-Свердлов сайлов округи — **Юнусов** Иброҳим Юнусович, 1920 йилда туғилган, КПСС аъзоси, Свердлов номли колхоз раиси — Свердлов номли колхоз аъзоларидан.

247-Ленин сайлов округи — **Ким** Владимир Николаевич, 1929 йилда туғилган, КПСС аъзоси, Ленин номли колхоз раиси — Ленин номли колхоз аъзоларидан.

248-Зарин сайлов округи — **Шек** Валентин Федорович, 1929 йилда туғилган, КПСС аъзоси, район ижроия комитетининг раиси — «Заря Коммунизма» колхози аъзоларидан.

249-Қурилиш сайлов округи — **Чачи** Супхи, 1940 йилда туғилган, КПСС аъзоси, Ўзбекистон ССР беш йиллиги совхози бригадири — Ўзбекистон ССР беш йиллиги совхози ишчилари ва хизматчиларидан.

250-Марказий сайлов округи — **Ажиалимова** Феттие Сеитибрамовна, 1937 йилда туғилган, партиясиз, Калинин номли 33-мактаб ўқитувчиси — Ўзбекистон ССР беш йиллиги совхози ишчилари, инженер-техник ходимлари ва хизматчиларидан.

251-Москва сайлов округи — **Шубладзе** Исмоил, 1933 йилда туғилган, КПСС аъзоси, «Москва» колхози раиси — «Москва» колхози аъзоларидан.

252-Ленинград сайлов округи — **Қодиров** Абдухолиқ, 1925 йилда туғилган, КПСС аъзоси, «Ленинград» колхози бош агрономи — «Ленинград» колхози аъзоларидан.

253-Калинин сайлов округи — **Сазонова** Елена Федоровна, 1937 йилда туғилган партиясиз, «Сергели» саноат комплекси ишчиси — Калинин номли совхоз ишчилари ва хизматчиларидан.

254-Димитров сайлов округи — **Ким** Алексей Янхванович, 1919 йилда туғилган, КПСС аъзоси, Димитров номли колхоз раиси — Димитров номли колхоз аъзоларидан.

255-Иттифоқ сайлов округи — **Шатуновский** Борис Миронович, 1922 йилда туғилган, КПСС аъзоси, «Ташкентская правда» газетасининг редактори — Ҳамза номли колхоз аъзоларидан.

256-Ўқув хўжалиги сайлов округи — **Амиршоева** Норхонум Хатамовна, 1955 йилда туғилган, ВЛКСМ аъзоси, Киров номли ўқув хўжалиги ишчиси — Киров номли ўқув хўжалиги ишчилари ва хизматчиларидан.

257-Киров сайлов округи — **Мадалиева** Илмугулсин, 1951 йилда туғилган, ВЛКСМ аъзоси, Киров номли ўқув хўжалиги ишчиси — Киров номли ўқув хўжалиги ишчи ва хизматчиларидан.

ОРЖОНИКИДЗЕ РАЙОНИ

258-Ўнқўрғон сайлов округи — **Шодмонхўжаева** Моҳира, 1958 йилда туғилган, ВЛКСМ аъзоси, «Коммунист» колхозининг сут соғувчиси — «Коммунист» колхози аъзоларидан.

259-Маданият сайлов округи — **Пугачева** Мария Леонтьевна, 1926 йилда туғилган, КПСС аъзоси, «Маданият» колхози раиси — «Маданият» колхози аъзоларидан.

260-Селекция сайлов округи — **Пасенкова** Валентина Ивановна — 1938 йилда туғилган, партиясиз, «ТашГРЭСстрой» қурилиш бошқармаси бўёқчиси — «ТашГРЭСстрой» қурилиш бошқармаси ишчилари, инженер-техник ходимлари ва хизматчиларидан.

261-Институт сайлов округи — **Соппова** Маҳмуда 1957 йилда туғилган, ВЛКСМ аъзоси, Қибрай пиво-алкоголсиз ичимликлар комбинати ишчиси — Қибрай пиво-алкоголсиз ичимликлар комбинати ишчи ва хизматчиларидан.

262-Салор сайлов округи — **Залугина** Надежда Васильевна, 1954 йилда туғилган, ВЛКСМ аъзоси, ТашГРЭС сувни химиявий тозалаш цехи аппаратчиси — КПСС XXV съезди номли Тошкент ГРЭСи ходимларидан.

263-Завод сайлов округи — **Белик** Александра Дмитриевна, 1935 йилда туғилган, партиясиз, 2-гишт заводлари бошқармасининг қуйдирувчиси — 2-Яланғоч ғишт заводлари бошқармаси коллективидан.

264-Жамбул сайлов округи — **Назаров** Абдуқаюм, 1932 йилда туғилган, партиясиз, Ленин номли колхоз колхозчиси — Ленин номли колхоз аъзоларидан.

265-Тузел сайлов округи — **Икромов** Карим, 1934 йилда туғилган, КПСС аъзоси, Тошкент паррандачилик фабрикаси директори — Тошкент паррандачилик фабрикаси ходимларидан.

266-Геофизика сайлов округи — **Давлатов** Хамид, 1932 йилда туғилган, КПСС аъзоси, область аптека бошқармасининг бошқарувчиси — дала ва кончилик геофизикаси идораси ходимларидан.

267-ГЭС сайлов округи — **Эргашева** Маҳсума, 1940 йилда туғилган, партиясиз, «Қизил Ўзбекистон» колхози колхозчиси — «Қизил Ўзбекистон» колхози аъзоларидан.

268-Дўрмон сайлов округи — **Эльчибеков** Яков Карпович, 1912 йилда туғилган, КПСС аъзоси, область молия бўлими мудири — Дўрмон боғдорчилик-узумчилик совхози ишчилари ва хизматчиларидан.

269-Арған сайлов округи — **Чернова** Галина Вениаминовна, 1956 йилда туғилган, ВЛКСМ аъзоси, 72-СПМК бўёқчиси — 72-СПМК ишчилари, инженер-техник ходимлари ва хизматчиларидан.

270-Қизилту сайлов округи — **Тўхтаназарова** Холбуви, 1941 йилда туғилган, партиясиз, «Қизил Ўзбекистон» колхози колхозчиси — «Қизил Ўзбекистон» колхози аъзоларидан.

271-Қибрай сайлов округи — **Пўлатов** Еқуб, 1925 йилда туғилган, КПСС аъзоси, Ўзбекистон Компартияси район комитетининг биринчи секретари — «Ўзсельхозтехника» район бирлашмаси ишчилари, инженер-техник ходимлари ва хизматчиларидан.

272-Совхоз сайлов округи — **Раҳматуллаев** Зокир Носирович, 1936 йилда туғилган, КПСС аъзоси, район қишлоқ хўжалик ишлаб чиқариш бирлашмаси бошлиғи — «Қибрай» совхозаводи коллективидан.

273-Чинобод сайлов округи — **Маҳкамов** Носир Магзумович, 1926 йилда туғилган, КПСС аъзоси, «Октябрь» колхози раиси — «Октябрь» колхози аъзоларидан.

274-Большевик сайлов округи — **Аҳмедова** Қиммат, 1941 йилда туғилган, партиясиз, «Қибрай» совхоз-заводи ишчиси — «Қибрай» совхоз-заводи ишчилари, хизматчилари коллективидан.

275-Май сайлов округи — **Акмалхонов** Шавкат Асомович, 1933 йилда туғилган, КПСС аъзоси, чорвачилик илмий текшириш институти директори — чорвачилик илмий текшириш институти ходимларидан.

276-Ишмик сайлов округи — **Жуматоева** Маран, 1953 йилда туғилган, партиясиз, «Химик» совхози қуркачилик фермаси оператори — «Химик» совхози ишчилари ва хизматчиларидан.

277-Улуғбек сайлов округи — **Хўжаев** Аъло Маҳсумович, 1940 йилда туғилган, КПСС аъзоси, Тошкент область партия комитетининг секретари — ядро физикаси институти ходимларидан.

278-Байтқўрғон сайлов округи — **Исроилова** Меҳринисо Абдуғаниевна, 1949 йилда туғилган, КПСС аъзоси, «Правда» колхози бухгалтери — «Правда» колхози аъзоларидан.

279-Октябрь сайлов округи — **Сайдалиева** Рўзигул, 1956 йилда туғилган, ВЛКСМ аъзоси, «Правда» колхози колхозчиси — «Правда» колхози аъзоларидан.

280-Мичурин сайлов округи — **Дулин** Аскольд Петрович, 1929 йилда туғилган, КПСС аъзоси, «Ташкентводстрой» трести бошқарувчиси — «Октябрь Х йиллиги» дам олиш уйи ишчилари ва хизматчиларидан.

281-Оқолтин сайлов округи — **Муҳамедёров** Хусан Хасанович, 1927 йилда туғилган, КПСС аъзоси, — СоюзНИХИнинг марказий экспериментал базаси коллективидан.

ПИСКЕНТ РАЙОНИ

282-Комсомол сайлов округи — **Икромов** Акмал Икромович, 1932 йилда туғилган, КПСС аъзоси, Ўзбекистон Компартияси область комитетининг секретари — 1-«Пискент» пахтачилик совхози ишчилари ва хизматчиларидан.

283-Совет сайлов округи — **Сайдалиев** Сайфулла Давирович, 1934 йилда туғилган, КПСС аъзоси, район партия комитетининг биринчи секретари — 82-автокорхона ишчилари, инженер-техник ходимлари ва хизматчиларидан.

284-Фурқат сайлов округи — **Халилов** Мирзали, 1936 йилда туғилган, КПСС аъзоси, район ижроия комитетининг раиси — Фурқат номли 3-мактаб коллективидан.

285-Дзержинский сайлов округи — **Иванов** Валентин Петрович, 1916 йилда туғилган, КПСС аъзоси, область ҳунар-техника таълими бошқармаси бошлиғи — «Ташоблмеливодстрой» 3-механизациялашган кўчма колоннаси ишчилари, инженер-техник ходимлари ва хизматчиларидан.

286-Биринчи май сайлов округи — **Эргашева** Тўтинисо, 1939 йилда туғилган, КПСС аъзоси, пахта тозалаш заводи асбобсози — пахта тозалаш заводи ишчилари, инженер-техник ходимлари ва хизматчиларидан.

287-Правда сайлов округи — **Ураз**матов Амир, 1940 йилда туғилган, партиясиз, 1-«Пискент» пахтачилик совхози 3-бўлими пахтачилик бригадаси бошлиғи — 1-«Пискент» пахтачилик совхози ишчилари ва хизматчиларидан.

288-Фрунзе сайлов округи — **Юсупова** Мошхол, 1948 йилда туғилган, партиясиз, 2-«Пискент» совхози 1-бўлими ишчиси — 2-«Пискент» совхози ишчилари ва хизматчиларидан.

289-Охунбобоев сайлов округи — **Арслонова** Насиба, 1952 йилда туғилган, ВЛКСМ аъзоси, Охунбобоев номли колхоз колхозчиси — Охунбобоев номли колхоз аъзоларидан.

290-Свердлов сайлов округи — **Фардаева** Майрам, 1929 йилда туғилган, партиясиз, Свердлов номли колхоз сут соғувчиси — Свердлов номли колхоз аъзоларидан.

291-Ленин сайлов округи — **Турсуналиев** Султон, 1928 йилда туғилган, КПСС аъзоси, Охунбобоев номли колхоз ранси — Охунбобоев номли колхоз аъзоларидан.

292-Гулистон сайлов округи — **Эргашева** Мақсуда Абдумавлоновна, 1952 йилда туғилган, ВЛКСМ аъзоси, «Гулистон» колхози колхозчиси — «Гулистон» колхози аъзоларидан.

293-

ТОШКЕНТ ОБЛАСТЬ СОВЕТИ ДЕПУТАТЛИГИГА КЎРСАТИЛГАН НОМЗОДЛАР РЎЙХАТИ

ХАЛҚ НОМЗОДЛАРИ

(Боши 2 ва 3-бетларда).

303-Северний маяк сайлов округидан — **Ҳасанова** Жамила Турғуновна, 1955 йилда туғилган, ВЛКСМ аъзоси, «Северний маяк» колхози аъзоси — Ўзбекистон Ленинчи коммунистик ёшлар союзининг «Северний маяк» колхози ташкилотидан.

304-Свердлов сайлов округи — **Мирёқубов** Тўлқин Мирҳолиқович, 1941 йилда туғилган, КПСС аъзоси, район ижроия комитетининг раиси — Свердлов номли колхоз аъзоларидан.

305-Ленин сайлов округи — **Деҳқонбоева** Машҳура, 1947 йилда туғилган, партиясиз, Ленин номли колхоз аъзоси — Ленин номли колхоз аъзоларидан.

306-Қорасув сайлов округи — **Тошўлатова** Одина Мавлоновна, 1957 йилда туғилган, ВЛКСМ аъзоси, Карл Маркс номли колхоз аъзоси — Ўзбекистон Ленинчи Коммунистик ёшлар союзи Карл Маркс номли колхоз ташкилотидан.

307-Роватоқ сайлов округи — **Тўйчиева** Малика, 1941 йилда туғилган, КПСС аъзоси, В. Н. Терешкова номли колхоз аъзоси — В. Н. Терешкова номли колхоз коммунистик ташкилотидан.

308-Совет сайлов округи — **Рамазонова** Ортиқой Каримовна, 1957 йилда туғилган, ВЛКСМ аъзоси, Энгельс номли колхоз аъзоси, Ўзбекистон Ленинчи коммунистик ёшлар союзи Энгельс номли колхоз ташкилотидан.

309-Правда сайлов округи — **Ўрмонова** Хайри Умаровна, 1919 йилда туғилган, КПСС аъзоси, шоликорлик илмий-тадқиқот институтининг директори — «Партия XXII съезди» колхози аъзоларидан.

310-Туябўғиз сайлов округи — **Йўлдошева** Гулнора Ботировна, 1935 йилда туғилган, КПСС аъзоси, область ижроия комитети раисининг ўринбосари — «Ташводохранилише» қурилишмонтаж бошқармаси ишчи ва хизматчиларидан.

311-Янгиҳаёт сайлов округи — **Югай** Леонид Григорьевич, 1943 йилда туғилган, партиясиз, Тўйтепа металл конструкциялари заводи токари — Тўйтепа металл конструкциялари заводи касаба союз ташкилотидан.

312-Октябрь сайлов округи — **Марцинюк** Николай Каленикович, 1928 йилда туғилган, КПСС аъзоси, Чиғириқ дон қабул қилиш корхонаси ишчи ва хизматчиларидан.

313-Горняк сайлов округи — **Акимов** Экрем, 1926 йилда туғилган, партиясиз, «Горняк» боғдорчилик совхози ишчиси, — «Горняк» совхози ишчи ва хизматчиларидан.

314-Коммунист сайлов округи — **Хўжаев** Зиёдулла Ғаффорович, 1938 йилда туғилган, КПСС аъзоси, область матлубот жамияти правленисининг раиси — Тўйтепа шаҳар матлубот жамияти ходимларидан.

315-Пушкин сайлов округи — **Спиридонова** Алевтина Аркадьевна, 1943 йилда туғилган, партиясиз, марказий район касалхонаси акушер-гинекологи — А. С. Пушкин номли 1-мактаб касаба союз ташкилотидан.

316-Шелковичний сайлов округи — **Абдуҳакимова** Ҳафиза, 1942 йилда туғилган, партиясиз, Охунбобоев номли 4-ўрта мактаб директори — Охунбобоев номли 4-мактаб ўқитувчилари коллективидан.

317-Пахтаобод сайлов округи — **Хегай** Виктор Николаевич, 1934 йилда туғилган, КПСС аъзоси, Ўзбекистон Компартияси область комитети қишлоқ хўжалик бўлимининг мудири — Куйбишев номли колхоз коммунистик ташкилотидан.

318-Ленинйўли сайлов округи — **Ҳолматов** Алмат, 1950 йилда туғилган, КПСС аъзоси, «Ленин йўли» колхозининг тракторчиси — «Ленин йўли» колхози аъзоларидан.

319-Коммунизм сайлов округи — **Шоднев** Ҳатам, 1928 йилда туғилган, КПСС аъзоси — Акмал Икромов номли колхоз бригада бошлиғи — Акмал Икромов номли колхоз аъзоларидан.

ТОШКЕНТ РАЙОНИ

320-Қирариқ сайлов округи — **Курганова** Азиза, 1942 йилда туғилган, партиясиз, ишчи — Абдураҳмонов номли совхоз ишчи ва хизматчиларидан.

321-Келес сайлов округи — **Ортиқбоева** Зарипа Нишонбоевна, 1954 йилда туғилган, КПСС аъзоси, жунни дастлабки ишлаш фабрикаси ишчиси—жунни дастлабки ишлаш фабрикаси коллективидан.

322-Қорасарой сайлов округи — **Муҳамаджонова** Саломат, 1926 йилда туғилган, КПСС аъзоси, облсовпроф секретари — 35-мактаб ходимларидан.

323-Кўксарой сайлов округи — **Мирпаёзов** Хамидулла Мирғиёсович, 1931 йилда туғилган, партиясиз, сабзавот-полиз экинлари институтининг катта илмий ходими—сабзавот-полиз экинлари илмий-тадқиқот институти ишчи ва хизматчиларидан.

324-Шолисиобод сайлов округи — **Асранова** Зарипа Баҳодировна, 1953 йилда туғилган, ВЛКСМ аъзоси, «Тошкент» совхози ишчиси — «Тошкент» совхози ишчи ва хизматчиларидан.

325-Киров сайлов округи — **Абдувалиев** Аъзам Қирғизбоевич, 1936 йилда туғилган, КПСС аъзоси, Тошкент район ижроия комитети раиси вазифасини бажарувчи — Охунбобоев номли колхоз колхозчиларидан.

326-Охунбобоев сайлов округи — **Мусахонов** Мирзамахмуд Мирзаҳмонович, 1912 йилда туғилган, КПСС аъзоси, область партия комитетининг биринчи секретари —Охунбобоев номли колхоз аъзоларидан.

327-Иброҳимота сайлов округи — **Жалилов** Зоирҳон, 1927 йилда туғилган, КПСС аъзоси, Охунбобоев номли колхоз раиси — «Узсельхозтехника» район бирлашмаси ишчи ва хизматчиларидан.

328-Ленин йўли сайлов округи — **Носирова** Маъмура Ниғматовна, 1955 йилда туғилган, ВЛКСМ аъзоси, 4-мактаб ўқитувчиси — «Ленин йўли» колхози аъзоларидан.

329-Навоий сайлов округи — **Шобобоева** Сардор Тожибоевна, 1937 йилда туғилган, партиясиз, Навоий номли колхоз сут соғувчиси — А. Навоий номли колхоз аъзоларидан.

330-Собир Раҳимов сайлов округи — **Темирова** Рихси Турсунбоевна, 1949 йилда туғилган, КПСС аъзоси, С. Раҳимов номли колхоз аъзоси — С. Раҳимов номли колхоз аъзоларидан.

331-Хамид Олимжон сайлов округи — **Валиев** Ғани Набиевич, 1935 йилда туғилган, КПСС аъзоси, Навоий номли колхоз участка агрономи — С. Раҳимов номли колхоз аъзоларидан.

332-Кўктерак сайлов округи — **Ниёзова** Насиба Зиёмовна, 1955 йилда туғилган, КПСС аъзоси, район маиший хизмат кўрсатиш комбинати тикувчиси — 7-ғишт заводи ишчи ва хизматчиларидан.

333-Ленин сайлов округи —**Умаров** Ғиёс, 1918 йилда туғилган, КПСС аъзоси, Ленин номли колхоз раиси, — Ленин номли колхоз аъзоларидан.

334-Қизил юлдуз сайлов округи — **Ҳайдбоева** Наима Сайдалиевна, 1956 йилда туғилган, ВЛКСМ аъзоси, Ильич номли колхоз аъзоси — Ильич номли колхоз аъзоларидан.

335-Шарқ ҳақиқати сайлов округи — **Юсупова** Оқила Умаровна, 1919 йилда туғилган, КПСС аъзоси, область савдо бошқармаси бошлиғи— Ильич номли колхоз аъзоларидан.

336-Юнусобод сайлов округи —**Мирзаева** Тожи, 1951 йилда туғилган, ВЛКСМ аъзоси, Маркс номли колхоз сут соғувчиси— Маркс номли колхоз аъзоларидан.

337-Қизил октябрь сайлов округи — **Воҳидов** Солижон Ҳамидович, 1928 йилда туғилган, КПСС аъзоси, область ҳалқ маорифи бўлимининг мудири — 22-мактаб ходимларидан.

338-Киров сайлов округи — **Топольский** Юрий Григорьевич, 1954 йилда туғилган, ВЛКСМ аъзоси, боғдорчилик-узумчилик ва полиз экинлари машиналари конструкторлик бюросининг слесари — 34-мактаб ходимларидан.

339-Оржоникидзе сайлов округи — **Толипов** Юсуп, 1932 йилда туғилган, КПСС аъзоси, Ўзбекистон Компартияси район комитетининг биринчи секретари — 37-мактаб ходимларидан.

340-Ватутин сайлов округи — **Мирзаев** Турғун, 1906 йилда туғилган, КПСС аъзоси, «Ўзбекистон ССР 50 йиллиги» колхозининг раиси — «Ўзбекистон ССР 50 йиллиги» колхози аъзоларидан.

341-Ленинизм сайлов округи — **Мирзаев** Махмуд Мирзаевич, 1921 йилда туғилган, КПСС аъзоси, Шредер номли боғдорчилик узумчилик ва виночилик илмий-тадқиқот институтининг директори —боғдорчилик узумчилик ва виночилик институти коллективидан.

342-Куйбишев сайлов округи — **Ахмедова** Инобат, 1950 йилда туғилган, партиясиз, «Ўзбекистон ССР 50 йиллиги» колхозининг сут соғувчиси — «Ўзбекистон ССР 50 йиллиги» колхози аъзоларидан.

ЧИНОЗ РАЙОНИ

343-Чиноз сайлов округи —**Одилхонова** Машкура Сайдуллаевна, 1946 йилда туғилган, партиясиз, марказий касалхона врачи — марказий касалхона ходимларидан.

344-Завод сайлов округи — **Гараев** Вячеслав Николаевич, 1936 йилда туғилган, КПСС аъзоси, қурилиш материаллари ва конструкциялари комбинатининг директори — қурилиш материаллари ва конструкциялари комбинати ишчи ва хизматчиларидан.

345-Янги Чиноз сайлов округи — **Терентьева** Людмила Борисовна, 1950 йилда туғилган, ВЛКСМ аъзоси, 6-мактаб ўқитувчиси, 6-мактаб ходимларидан.

346-Мичурин сайлов округи — **Марасулова** Мамлакат, 1951 йилда туғилган, ВЛКСМ аъзоси, Карл Маркс номли колхоз сут-соғувчиси — Карл Маркс номли колхоз аъзоларидан.

347-Йўлтушган сайлов округи — **Очилов** Жўра, 1926 йилда туғилган, КПСС аъзоси, «Қизил Октябрь» колхозининг раиси — «Қизил Октябрь» колхози аъзоларидан.

348-Яллама сайлов округи — **Турғунбоева** Сафаргул, 1930 йилда туғилган, партиясиз, Охунбобоев номли колхоз аъзоси — Охунбобоев номли колхоз аъзоларидан.

349-Охунбобоев сайлов округи — **Азимов** Комил, 1928 йилда туғилган, КПСС аъзоси, Охунбобоев номли колхоз раиси — Охунбобоев номли колхоз аъзоларидан.

350-Ўзбекистон сайлов округи — **Қурбонбекова** Карима, 1957 йилда туғилган, ВЛКСМ аъзоси, «Ўзбекистон ССР 30 йиллиги» колхози колхозчиси — «Ўзбекистон ССР 30 йиллиги» колхози аъзоларидан.

351-Олмазор сайлов округи — **Бузруков** Улуғ Рустамович, 1930 йилда туғилган, КПСС аъзоси, район ижроия комитети раиси — Олмазордаги 5-ремонт заводи ишчилари, хизматчилари ва инженер-техник ходимларидан.

352-Темирйўл сайлов округи — **Еқубов** Фаттоҳ Гофурович, 1924 йилда туғилган, КПСС аъзоси, область ижроия комитети раисининг ўринбосари — районлараро база ходимларидан.

353-Техникум сайлов округи — **Гусаков** Николай Иванович, 1933 йилда туғилган, КПСС аъзоси, «Чиноз» наслчилик совхоз-техникумининг директори — «Чиноз» наслчилик совхоз-техникуми ўқувчилари ва педагогик коллективидан.

354-Наслчилик совхози сайлов округи — **Зекерьяев** Энвер, 1935 йилда туғилган, КПСС аъзоси, «Чиноз» наслчилик совхоз-техникуми механизатори — «Чиноз» наслчилик совхоз-техникуми ишчи ва хизматчиларидан.

355-Собир Раҳимов сайлов округи — **Шамсиев** Есжон, 1921 йилда туғилган, КПСС аъзоси, Энгельс номли колхоз раиси — Энгельс номли колхоз аъзоларидан.

356-Тельман сайлов округи — **Ҳайдуров** Юрий Алексеевич, 1938 йилда туғилган, КПСС аъзоси, Ўзбекистон Компартияси район комитетининг иккинчи секретари — «Партия XXIV съезди» совхози ишчилари, хизматчилари ва инженер-техник ходимларидан.

357-Октябрь сайлов округи—**Азимова** Сотқиной, 1950 йилда туғилган, ВЛКСМ аъзоси, Навоий номли колхоз аъзоси — Навоий номли колхоз аъзоларидан.

358-Эскитош сайлов округи — **Деҳқонова** Шарват, 1938 йилда туғилган, партиясиз, «Москва» колхози аъзоси — «Москва» колхози аъзоларидан.

359-Киров сайлов округи — **Алиқулова** Хайитгул, 1939 йилда туғилган, партиясиз, Киров номли колхоз аъзоси — Киров номли колхоз аъзоларидан.

360-Аччиқкўл сайлов округи — **Саъдуллаев** Раҳматилла, 1928 йилда туғилган, КПСС аъзоси, Жамбул номли совхоз директори — Жамбул номли совхоз ишчилари, хизматчилари ва инженер-техник ходимларидан.

ЯНГИЙЎЛ РАЙОНИ

361-Куйбишев сайлов округи — **Тошбеков** Баҳром Усмонович, 1927 йилда туғилган, КПСС аъзоси, область соғлиқни сақлаш бўлимининг мудири — «Коммунизм» колхози аъзоларидан.

362-Фрунзе сайлов округи —**Иброҳимова** Зоҳида, 1955 йилда туғилган, ВЛКСМ аъзоси, Фрунзе номли колхоз аъзоси — Фрунзе номли колхоз аъзоларидан.

363-Жданов сайлов округи— **Эгамов** Холмат, 1948 йилда туғилган, ВЛКСМ аъзоси, Жданов номли колхоз тракторчиси — Жданов номли колхоз аъзоларидан.

364-Нов сайлов округи— **Абдурахмонова** Парахат, 1939 йилда туғилган, партиясиз, «Ленинизм» колхози бригада бошлиғи — «Ленинизм» колхози аъзоларидан.

365-Ленин сайлов округи — **Жалилова** Миновар, 1956 йилда туғилган, ВЛКСМ аъзоси, Ленин номли колхоз аъзоси — Ленин номли колхоз аъзоларидан.

366-Қизил Октябрь сайлов округи — Авазов Нишонали, 1924 йилда туғилган, КПСС аъзоси, Ленин номли колхоз раиси — Ленин номли колхоз аъзоларидан.

367-Ниёзбоши сайлов округи — **Ҳожибоева** Санобар, 1958 йилда туғилган, ВЛКСМ аъзоси, Ленин номли колхоз сут соғувчиси — Ленин номли колхоз аъзоларидан.

368-Ниёзов сайлов округи — **Мадалиев** Фозил, 1930 йилда туғилган, КПСС аъзоси, Назарали Ниёзов номли колхоз раиси — Назарали Ниёзов номли колхоз аъзоларидан.

369-Халқобод сайлов округи — **Бадалбоева** Малика, 1955 йилда туғилган, ВЛКСМ аъзоси, Усмон Юсупов номли аграр-саноат ишлаб чиқариш бирлашмасининг ишчиси — Усмон Юсупов номли аграр-саноат ишлаб чиқариш бирлашмаси 1-бўлими ишчиларидан.

370-Петров сайлов округи — **Хоназаров** Жўра, 1917 йилда туғилган, КПСС аъзоси, Усмон Юсупов номли аграр-саноат ишлаб чиқариш бирлашмасининг бош директори — Усмон Юсупов номли аграр-саноат ишлаб чиқариш бирлашмаси 4-бўлими ишчиларидан.

371-Навоий сайлов округи — **Аҳмедов** Саидориф, 1924 йилда туғилган, КПСС аъзоси, «Ташсадвинсовхоз» область трести бошқарувчиси —Усмон Юсупов номли аграр-саноат ишлаб чиқариш бирлашмаси 6-бўлимининг хизматчилари ва инженер-техник ходимларидан.

372-Чақчам сайлов округи — **Ортиқўжаев** Турсунбой, 1927 йилда туғилган, КПСС аъзоси, район ижроия комитетининг раиси— Ҳамроқул Турсунқулов номли колхоз аъзоларидан.

373-Шўралисой сайлов округи — **Мадраҳмова** Дариха, 1946 йилда туғилган, партиясиз, Ҳамроқул Турсунқулов номли колхоз аъзоси — Ҳамроқул Турсунқулов номли колхоз аъзоларидан.

374-Энгельс сайлов округи — **Тўлаева** Фотима, 1955 йилда туғилган, ВЛКСМ аъзоси, 7-Октябрь экспериментал ремонт-механика заводи бўёқчиси, — 7-Октябрь экспериментал ремонт-механика заводи ишчилари, хизматчилари ва инженер-техник ходимларидан.

375-Бўзсув сайлов округи — **Саранаев** Сервер Османович, 1928 йилда туғилган, КПСС аъзоси, 6-қурилиш трести бошқарувчиси —бройлер паррандачилик фабрикаси ишчилари, хизматчилари, инженер-техник ходимларидан.

376-Калинин сайлов округи — **Алимов** Акром Пўлатович, 1924 йилда туғилган, КПСС аъзоси, Ўзбекистон Компартияси район комитетининг биринчи секретари—Калинин номли колхоз аъзоларидан.

377-Эскиқовунчи сайлов округи — **Отабоева** Роза Турсуновна, 1940 йилда туғилган, КПСС аъзоси, Калинин номли колхоз раиси — Калинин номли колхоз аъзоларидан.

378-Жамбул сайлов округи — **Валиев** Акмал, 1931 йилда туғилган, КПСС аъзоси, область план комиссиясининг раиси — Калинин номли колхоз аъзоларидан.

379-Интернационал сайлов округи — **Гасанова** Замигул Лиягиевна, 1952 йилда туғилган, КПСС аъзоси, «Интернационал» колхози болалар боғчасининг тарбиячиси — «Интернационал» колхози аъзоларидан.

380-Гулбаҳор сайлов округи — **Шурова** Людмила Георгиевна, 1938 йилда туғилган, партиясиз, САИМЭ катта илмий ходими — САИМЭ ишчилари, инженер-техник ходимлари ва олимларидан.

ЁШ СПОРТЧИЛАР БАЙРАМИ

ТОШКЕНТДА РЕСПУБЛИКА ЎҚУВЧИЛАРИ XXV СПАРТАКИАДАСИ ФИНАЛ МУСОБАҚАЛАРИ ТАНТАНАЛИ РАВИШДА ОЧИЛДИ

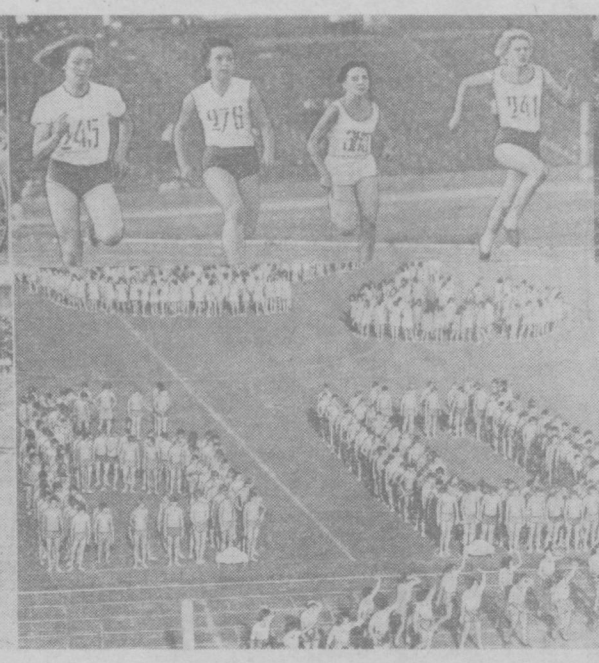

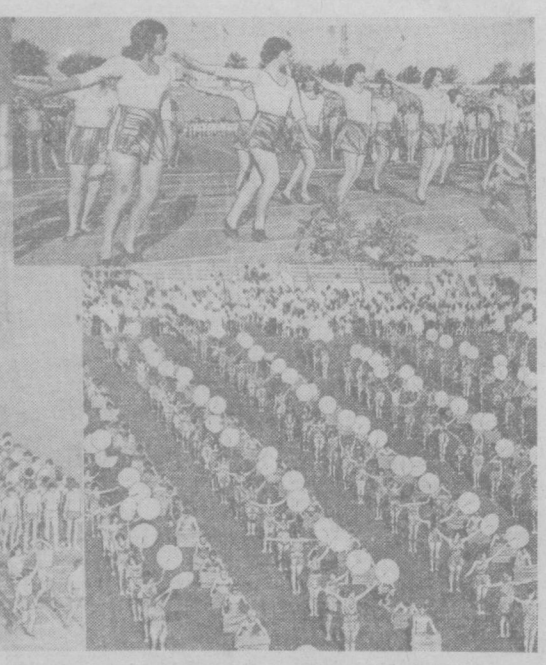

Суратларда: республика ўқувчилари XXV спартакиа даси очилиш маросими «Пахтакор» стадионида ана шундай ёрқин байрамга айланиб кетди.

А. Абалян фотолари.

Марказий «Пахтакор» стадиони ҳеч қачон бир вақтнинг ўзида шунчалик кўп ўғил-қизларни ўз бағрига олмаган бўлса керак. Қизил галстуклари лов-лов ёниб турган бу ёш спорт мухлислари ўзларининг энг оммавий мусобақалари тантанали очиладиган бу кунни орзиқиб кутишган эди. Уларнинг бу кутишлари зое кетмади. Спартакиада ташкилотчилари стадионни тўлдириб ўтирган минг-минглаб ўқувчилар, уларнинг мураббий ва ота-оналари учун ажойиб программа тайёрлашганди. Тез орада улар ана шу программанинг гувоҳи бўлдилар.

...Байрам тусини олган стадион узра тантанали фанфарасадолари янграйди. Майдонга Қорақалпоғистон АССР ва республика областларининг энг яхши спортчиларидан ташкил топган колонналар кириб келади. Бу ёш олимпия умидлари орасида ҳозирданоқ мутахассислар ва спорт тренерлари эътиборини ўзига қаратаётган ўғил-қизлар анчагина. Ўзбекистон ССР биринчиликларининг совриндори областимиз вакили енгил атлетикачи Равшан Босидов, наманганлик ёш гимнастикачи XXV спартакиада совриндори Зулфия Латипова, Қорақалпоғистон чемпиони енгил атлетикачи Анвар Матёқубов ва бошқа кўпгина спортчилар ана шулар жумласидандир. Ешларнинг улкан спорт байрамида бу йигит-қизларга ўз областлари командаларини майдонга олиб чиқиш ҳуқуқи берилган.

Кейнинги йилларда мактаб спорти анча олга қадам ташлади. Минг-минглаб ўғил-қизлар енгил атлетика секторларида, сузиш йўлкаларида, ўйин майдончаларида ўз маҳоратларини ошириб, улкан чўққиларни кўзламоқдалар. Улар орасидан 1980 йил олимпиадасида иштирок этиб, Ватанимизнинг шарафини муносиб ҳимоя қила оладиган юксак маҳоратли спортчилар етишиб чиқса ажаб эмас.

Параддан сўнг стадион футбол майдонига оммавий гимнастика машқлари қатнашчилари чиқишади. Улар ранг-баранг номерлари билан ўз тенгдошларининг олқишига сазовор бўлдилар. Майдонда ёш спортчилар ҳосил қилган фигуралардан спартакиаданинг йигирма бешинчи марта ўтказилаётганлигини, бу йилги мусобақалар Улуғ Октябрнинг шонли 60 йиллигига бағишланганлигини билиб олиш мумкин эди...

Ниҳоят тантаналарнинг асосий қисми — мусобақалар бошланадиган пайт келди. Ўрни келганда шуни айтиш керакки, спартакиада финал мусобақалари 15 майдан бери давом этмоқда. Ҳозиргача программага киритилган ўнта тур бўйича ўтган қизиқарли баҳсларда Тошкент шаҳри командаси пешқадамлик қилмоқда. Умуман ўқувчилар спартакиаларида пойтахт спортчиларининг доим муваффақиятли қатнашиб келишган. Тошкентлик спортчилар «Пахтакор» стадионида бўлган дастлабки мусобақаларда ҳам юксак маҳорат кўрсатдилар. Пойтахт командаси вакили Александр Волошин 100 метрга югуриш бақсида стартдаёқ фақат ғалаба учун майдонга чиққанлигини намойиш қилди. У маррага етиб келганида ажойиб натижа кўрсатганлиги маълум бўлди — 10,9 секунд.

Қизлар ўртасида эса областимиз вакили Елена Титова юксак маҳорат кўрсатди. У ҳам 100 метрга югуришда 12,1 секунд натижа кўрсатиб, фахрий шохсупа тўрига кўтарилди ва спартакиада ғолиби бўлди.

Спартакиада охирлаган сари кураш қизимоқда. Бу мусобақалар 1978 йилда Тошкентда ўтадиган Бутуниттифоқ ўқувчилар спартакиадаси олдидан республика ёш спортчиларининг ўзига хос тайёргарлик босқичи бўлмоқда.

А. АБДУЛЛАЕВ.

Редактор А. ИСМОИЛОВ.

Реклама ва эълонлар

Телевидение

МАРКАЗИЯ ТЕЛЕВИДЕНИЕНИНГ «ВОСТОК» ПРОГРАММАСИ

10.00 — Янгиликлар. 10.10 — Эрталабки гимнастика. 10.30 — АБВГДейка. 11.00 — Ота-она. Сизлар учун. 11.30 — Мусиқали программа. 12.00 — И. Левитан расмлари. 12.25 — Кўплаб сифатли товарлар етказиб берайлик. 12.55 — **Музикали абонемент.** 13.30 — Китоб дўкони. 14.15 — **«Спортлото»** тиражи. 14.25 — Инсон Ер. Коинот. 15.10 — **Олтин хўрозча ҳақида эртак** (мультфильм). 16.10 — **«Здоровье».** 16.40 — Концерт. 17.05 — **Ҳамдўстлик** (тележурнал) 17.35 — **Мультфильм.** 18.00 — **Ҳайвонот оламида.** 19.00 — Янгиликлар. 19.20 — **Бугун — чегарачилар куни.** 19.35 — Музикали программа. 20.15 — О. Бальзак романи асосида ишланган бадиий фильм (6-серия). 22.00 — **«ВАҚТ».** 22.30 — **«Бизнинг биография. 1947 йил».** 23.45 — Концерт.

УЗБЕКИСТОН ТЕЛЕВИДЕНИЕСИНИНГ ПРОГРАММАСИ

10.10 — Янгиликлар. 10.20 — **Телеминиатюралар.** 11.00 — 1978 йил мебели. 11.30 — Концерт. 12.45 — Кўча ҳаракати билимдонлари конкурси. 13.15 — Музда фигурачилар. 14.15 — Людмила Егорейченкова куйлайди. 18.05 — **Мультфильм** 18.15 — **До-ре-ми-фа-соль.** 18.45 — Ватанпарвар. 19.15 — Самарқанд ва Чоржўй химиклари мусобақалашмоқдалар. 19.45 — «Ахборот». 20.00 — «Пушкинхонлик». Телетеатр. А. С. Пушкин. **«Лўлилар».** 21.00 — «Ахборот». 21.20 — **Куйланг, ёш хонандалар** (телеконкурс). 21.50 — **Телефильм.** 22.00 — **«ВАҚТ».** 22.30—**Инки дил достони** (бадиий фильм).

ТОЖИКИСТОН ТЕЛЕВИДЕНИЕСИНИНГ ПРОГРАММАСИ

17.40 — Ватан посбонлари 18.05 — Концерт. 18.20 — **Мен — чегара** (бадиий фильм). 19.40 — Товарларга — аъло сифат. 20.10 — **«Новости».** 20.30 — **Ёш ижрочилар конкурси.** 21.05 — «Ахбор». 21.25 — Теленовеллалар.

Театр

НАВОИЙ НОМЛИ ЎЗБЕК ДАВЛАТ АКАДЕМИК КАТТА ТЕАТРИДА — 28|V да **Травиата**, 29|V да **Этик нийган мушук.**

ҲАМЗА НОМЛИ ЎЗБЕК ДАВЛАТ АКАДЕМИК ДРАМА ТЕАТРИДА — 28|V да **Ўгирланган умр**, 29|V да **Келинлар қўзғолони** (12.00). **Қиёмат қарз** (19.30).

МУҚИМИЙ НОМЛИ ЎЗБЕК ДАВЛАТ МУЗИКАЛИ ТЕАТРИДА — 28|V да **Оддий мўъжиза**, 29|V да **Муқаддас диёр.**

Кино

САНЪАТ САРОЙИ — **Миллионни қандай ўғирлаш керак** (катта зал). **Зита ва Гита** (кичик зал, кундуз ва кечқурун).

Фердинанд Люснинг ҳаёти ва ўлими (1, 2 сериялар) — «КОЗОГИСТОН» (11, 14, 17, 20.00), «ДРУЖБА» (12, 15, 18.00), «ТОШКЕНТ СОВЕТИНИНГ 50 ЙИЛЛИГИ» (18, 21.00).

Биз бир-биримизни шундай севардикки... «КОЗОГИСТОН» (12, 15, 18, 21.00), «МОСКВА» (кундуз ва кечқурун).

Бизнинг бурчимиз — «ЧАЙКА» (кундуз ва кечқурун).

Юрак калитини излаб — «КОМСОМОЛ 30 ЙИЛЛИГИ» (жуфт соатларда).

«Йўлбарслар» тунда пайдо бўлади — «ТОШКЕНТ СОВЕТИНИНГ 50 ЙИЛЛИГИ» (12, 14, 16.00).

ТОШКЕНТ ҲАҚИҚАТИ («ТАШКЕНТСКАЯ ПРАВДА»). Орган Ташкентского обкома КП Узбекистана и областного Совета депутатов трудящихся

БИЗНИНГ АДРЕС: 700029, ГСП, Тошкент, «Правда Востока» кўчаси, № 26 ТЕЛЕФОНЛАР коммутатор — 330249 дан 330258 гача, Эълонлар — 338142.

Р. 13191. Ўзбекистон Компартиясининг Қизил Байроқ орденли босмахонаси. Тошкент шаҳри, «Правда Востока» кўчаси, № 26. Индекс 64583. Г. 1631.