ДЕҲҚОН, БАҲОР ЧОРЛАЯПТИ, ЕНГ ШИМАР!

БУТУН ДУНЕ ПРОЛЕТАРЛАРИ, БИРЛАШИНГИЗ!

ТОШКЕНТ ҲАҚИҚАТИ

ЎЗБЕКИСТОН КП ТОШКЕНТ ОБЛАСТЬ ВА ШАҲАР КОМИТЕТЛАРИ, МЕҲНАТКАШЛАР ДЕПУТАТЛАРИ ТОШКЕНТ ОБЛАСТЬ ҲАМДА ШАҲАР СОВЕТЛАРИНИНГ ОРГАНИ

№ 53 (3025). | Чоршанба, 17 март 1965 йил. | Баҳоси 2 тийин.

СУТ ПЛАНИ БАЖАРИЛДИ

Область статистика бошқармасининг хабар беришича, область колхоз ва совхозлари давлатга сут топшириш ва сотиш квартал планини муддатидан илгари 15 мартда 101,4 процент қилиб бажардилар. Пландаги 10.400 тонна ўрнига 10.543,4 тонна сут сотилди. Сут топшириш давом этмоқда.

Квартал топширигини анча ошириб бажарган Янгийўл, Юқори Чирчиқ, Оққўрғон районлари олдинда бормоқдалар.

ФИЛЬМ ВА ТОМОШАБИН

Ўзбекистон кинематографчиларининг IV пленуми 1964 йилнинг ижодий якунларига бағишланди.

Республикамизнинг кинофильм яратувчиларй ўтган йили жуда баранали иш қилдилар. Томошабинлар «Узбекфильм» студиясида яратилган етти бадиий картинани кўрдилар. Бу фильмларнинг кўпи — «Ер фарзанди», «Улуғбек юлдузи», «Дорбозлар», «Конструктор» фильмлари томошабинларга манзур бўлди.

Ўтган йилги фильмлар улуғ шонли кунлар — Октябрнинг 50 йиллиги ва В. И. Ленин туғилган кунининг юз йиллигига муносиб полотнолар яратиш каби катта ва масъулиятли иш олдидан бош репетиция бўлди.

Пленумнинг ишида Узбекистон Компартияси Марказий Комитетининг секретари Р. Н. Нишонов, Узбекистон ССР Министрлар Совети Раисининг ўринбосари С. О. Азимов қатнашди.

ЎЗБЕК МУЗИКАСИНИНГ КЎРИГИ

Ўзбекистон композиторларининг сўнгги йилларда яратган музика асарларининг катта кўриги тамом бўлди. Кўрик республика композиторларининг съезди кунларида бўлиб ўтди. Театрларда, концерт залларида, маданият саройларида таниқли композиторлар ҳамда ижодий ёшлар яратган қўшиқлар, опералар, ораториялар бир ҳафта давомида янграб турди, балетлар кўрсатилди.

Кўрикда намойиш қилинган асарларнинг энг яхшилари Октябрнинг 50 йиллиги ҳамда В. И. Ленин туғилган кунининг 100 йиллиги шарафига Ўзбекистон композиторлари яратаётган улуғвор симфониянинг илк садолари бўлиб янгради.

Съезд қатнашчилари Композиторлар союзи правлениесини сайладилар. Правление раиси қилиб Аҳмад Жабборов сайланди.

(ЎзТАГ).

СОВЕТ ЖУРНАЛИСТИ ОЗОДЛИККА ЧИҚАРИЛДИ

НЬЮ-ЙОРК, 15 март. (ТАСС). «Известия» газетасининг мухбири Н. П. Хохлов бугун қамоқдан бўшатилди, деб хабар беради Ассошиэйтед пресс агентлигининг мухбири Леопольдвилдан.

Леопольдвиль охранкаси бир ярим ой муқаддам совет журналистини сира асоссиз қамаб қўйган эди. Унга қарши «Айблар тўқишга уриниб кўрдилар, лекин Леопольдвиль ҳукумат маъмурларининг ҳамма уринишлари барбод бўлди.

Маъмурлар халқаро жамоатчиликнинг тазйиқи остида Н. П. Хохловни озод қилишга мажбур бўлдилар.

Х ЧАҚИРИҚ МЕҲНАТКАШЛАР ДЕПУТАТЛАРИ ТОШКЕНТ ШАҲАР СОВЕТИНИНГ БИРИНЧИ СЕССИЯСИНИ ЧАҚИРИШ ТЕҒРИСИДА

Тошкент шаҳар Совети ижроия комитети депутатларга маълум қиладики, Х-чақириқ меҳнаткашлар депутатлари Тошкент шаҳар Советининг биринчи сессияси шу йил 19 март кундуз соат 12 да шаҳар ижроия комитетининг мажлислар залида (Пролетарская кўчаси, 6-уй) очилади.

ТОШКЕНТ ШАҲАР СОВЕТИ ИЖРОИЯ КОМИТЕТИ.

КЎКЛАМ ХАБАРЛАРИ

ЮҚОРИ ЧИРЧИҚ. «Ўзбекистон» колхозининг деҳқонлари каноп ва бошқа қишлоқ хўжалик экиларидан мўл ҳосил етиштириш учун астойдил ҳаракат қилмоқдалар. Бу ерда кўкламги экишга тайёргарлик кўриш қизғин кетаяпти. Айниқса ўртоқ Александр Ким раҳбарлик қилаётган участка деҳқонлари экиш кампаниясини зўр тараддуд билан кутиб олмоқдалар. Бу ерда экиш агрегатлари ремонтдан чиқариб қўйилди. Участкадаги ариқ-зовурлар яхши тозаланди. Шу кунларда ерлар текисланаяпти. Бу ишда М. Нурбеков, Э. Гайфов, Владимир Ким каби колхозчилар намуна кўрсатмоқдалар. Улар кунлик нормаларини бир ярим баравар қилиб адо этишаяпти.

Э. ДОВУТБЕКОВ.

* * *

ОРЖОНИКИДЗЕ. «Қизил ту» колхозининг сабзавотчилари ҳар гектар ердан 20 тоннадан сабзавот, 11 тоннадан картошка етиштириш учун зўр ғайрат кўрсатмоқдалар. Шу мақсадда улар эртаги картошка ва сабзавот экишни қизитиб юбордилар. Ўртоқ О. Носиров бошлиқ бригада аъзолари олдинда кетишяпти. Бригадада 10 гектар ерга карам экиб бўлинди. Картошка экиш плани ҳам бажарилди.

В. ҚОДИРОВ.

* * *

КАЛИНИН. «Ўзбекистон ССР 40 йиллиги» колхозининг сабзавоткорлари шу кунларда экишни уюшқоқлик билан ўтказмоқдалар. Тонг сахардан далага чиққан колхозчилар зўр ғайрат кўрсатиб, эртаги сабзавот кўчатларини ўтказишяпти. Бутун куч сабзавот экишни барвақт тугаллашга қаратилган. Сабзавотчилар ўртасида социалистик мусобақа кундан-кунга авж олмоқда. Ю. Тўхтаев, А. Бегматов, Ж. Самиғов, Н. Орифжонов каби ишчан колхозчилар кўчат ўтказишда нормаларини ортиғи билан бажариб, бошқаларга ўрнак бўлишяпти.

Д. ЖАЛИЛОВ.

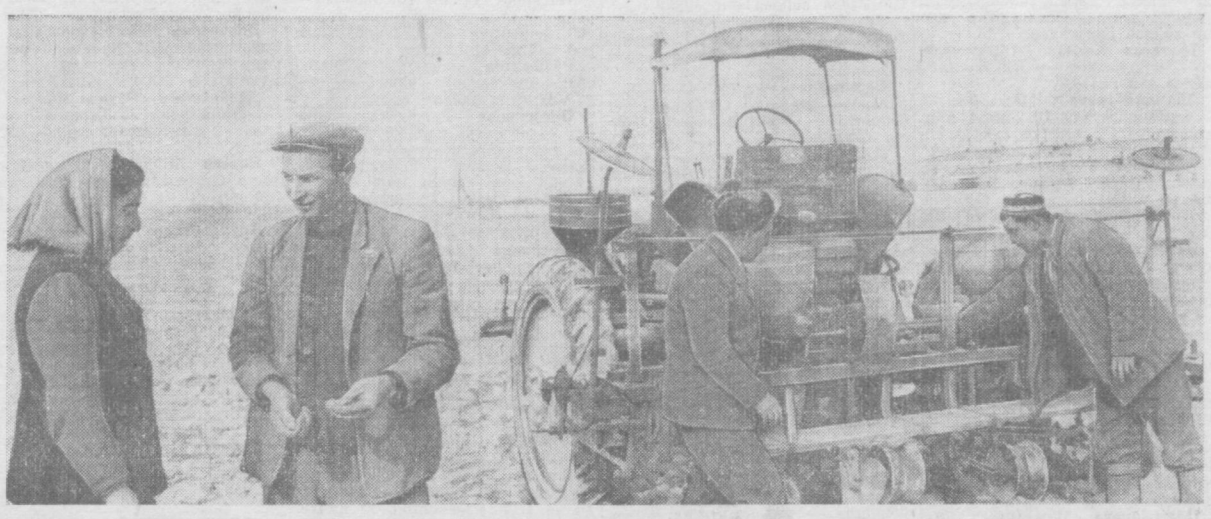

Чиноздаги Карл Маркс номли колхозда кўклам экиш кампаниясига зўр тайёргарлик кетяпти. Бу ерда экиш агрегатлари барвақт ремонтдан чиқарилиб тахт қилиб қўйилди. Суратда: (чапдан ўнгга) участка бошлиғи З. Маликова, механик ҳайдовчи В. Илёсов, колхознинг бош агрономи А. Абдувалиев ва бригада механиги А. Аҳмедов ўртоқлар ремонтдан чиқарилган сеялкаларнинг қандай ишлашини кўришмоқда.

В. Салов фотоси.

ДОН ЭКИШ ТУГАЛЛАНДИ

Мамлакатга донг таратган машъал «Политотдел» колхозининг азамат меҳнатчилари ҳар йили ҳам астойдил ишлаб, катта зафарларга эришадилар. Колхоз ғаллакорлари бултур 1100 гектар майдоннинг ҳар гектаридан ўрта ҳисобда 11 центнердан дон олган эдилар. Бу йил ана шу ютуқни янада мустаҳкамлаш мақсадида экин майдонларига юз гектар ер қўшилди. Гектар бошига камида 12 центнердан дон етиштириш мажбурияти олинди.

Ғаллакорлар ўз сўзларининг устидан чиқиш учун дала ишларини анча барвақт бошлаб юборган эдилар. Олдиндан пухта тайёргарлик кўриб қўйилгани учун экиш ишлари жуда уюшқоқлик билан ўтди. Моҳир механизаторлардан С. Аҳмедов, М. Бердиев, М. Бегматов, Э. Баротов, А. Қурбонбоев синглари ўртоқларнинг ғайрат-шижоати туфайли дон экиш жуда қисқа муддат ичида тугалланди.

Э. ИСҲОҚОВ.

4462 ТА ҚЎЗИ ОЛИНДИ

Юқори Чирчиқ районидаги «Правда» колхозининг қўйчилик фермасида қўзилатиш кампанияси зўр уюшқоқлик билан давом эттирилмоқда. Отарларда 6 минг совлиқ бор. Ҳозиргача бу совлиқлардан 4462 қўзи олинди ва улар тўла сақланиб қолинди.

Илғор чўпонлардан А. Пўлатов ҳозиргача ўз отаридаги қўйлардан 350 бош, У. Айдаралиев 448 бош, К. Маражабов 360 бош қўзи олди. Булар ҳар 100 бош совлиқдан 110—120 бошдан қўзи олиш учун курашмоқдалар. Колхоз правлениеси қўзилатиш кампаниясида чўпонларга ёрдам бериш учун яйловга қўшимча кишилар юборди.

А. РАҲИМБЕРДИЕВ.

ТАСС АХБОРОТИ

1965 йил 15 мартда Совет Иттифоқида Ернинг сунъий йўлдошлари «Космос-61» «Космос-62» ва «Космос-63» учирилди. Уч йўлдошнинг ҳаммаси битта учирувчи ракета билан орбитага чиқарилди.

Йўлдошлар ичига ТАСС 1952 йил 16 мартда эълон қилган программага мувофиқ, космик фазони тадқиқ қилишни давом эттиришга мўлжалланган илмий аппаратлар ўрнатилган. Уч йўлдошнинг ҳаммаси бошланғич параметрлари қуйидагича бўлган бир-бирига яқин орбиталар бўйича ҳаракат қилмоқда:

— айланиш даври 106 минут;

— Ер сатҳидан максимал узоқлашуви (апогейида) 1837 километр;

— Ер сатҳидан минимал узоқлашуви (перигейида) 273 километр;

— орбиталарнинг экватор текислигига нисбатан оғиш бурчаги 56 градус.

Йўлдошларда илмий аппаратлардан ташқари, 19,775; 20,084 ва 90,377 мегагерц частоталарда ишлайдиган «Маяк» радиопередатчиклари бор.

Йўлдошларга ўрнатилган аппаратлар нормал ишлаб турибди. Координациялаштирувчи — ҳисоблаш маркази олинаётган ахборотларни ишлаб чиқмоқда.

ЧИГИТ ЭКИШНИ ҚАНДАЙ ЎТКАЗАМИЗ

Ҳаётимиз, ақлимиз, идрокимиз, ишлаб чиқаришга бўлган муносабатларимиз йилдан-йилга ўзгариб, камол топиб бораяпти. Кечаги иш усулларимиз бугунга тўғри келмай қолаяпти. Бу табиий ҳол. Чунки биз олға қараб, коммунизмга бормоқдамиз.

Мен пахтачиликда сўлғи қотган деҳқонларданман. Шу пахтачилик — туфайли — иззат-ҳурмат кўрдим, обрў топдим. Энг юксак, энг олий унвонга — Социалистик Меҳнат Қаҳрамони деган унвонга эга бўлдим. Бунинг учун чексиз қувонаман.

Ҳозир пахтакорларимиз олдига жуда юксак талаблар қўйилмоқда. Замон ва тараққиётимиз «оқ олтин»ни тобора кўпайтиришни талаб қилмоқда. Барча хўжаликларда пахтачиликни комплекс механизациялаштириш учун қизғин курраш олиб борилмоқда. Бу «пахтачилик ишига бундан буён оддий деҳқонлар эмас, балки техникани ҳам, деҳқончиликни ҳам яхши биладиган механизаторлар раҳбарлик қилиши керак» деган сўз. Чунки, оддий деҳқон техниканинг тилини билмайди. Шунинг учун ҳам звеноларга бевосита механизаторларнинг ўз.лари раҳбарлик қилсин деган фикр туғилди. Ҳозир областимизда мана шу ҳаракат кенг ёйилмоқда.

Бироқ, механизатор-звено бошлиқлари техникани яхши билишлар ҳам ҳали пахтачиликнинг агротехникасини пухта билмайдилар. Уларга бу жиҳатдан ҳамиша ёрдам бериб туриш, деҳқончиликнинг сирларини тўла-тўкис ўргатиш лозим. Бу ишда кўпни кўрган деҳқонлар сира эринмай астойдил ёрдам беришлари керак. Ҳозир областимизда бригадалар тугатилиб, улар ўрнига мустақил звеноларнинг тузилди. 3—4 звено бир участкага уйғунлаштирилди.

Мен ҳам ҳозир уч звенони бирлаштирган бир участкага раҳбарлик қилаётирман. Ҳарбир звенода 50 гектардан ер бор. Масалан, Абдусаттор Боқибоев бошлиқ звено аъзолари ҳар гектар ердан пландаги 31 ўрнига 39 центнердан, Қоржов Рустамов бошлиқ звено аъзолари 35 центнердан ва Ҳолматбой Ҳошимов бошлиқ звено аъзолари 36 центнердан ҳосил етиштиришга аҳд қилганлар. Бундай юқори ҳосил олиш учун техниканинг тилини билишгина кифоя қилмайди, деҳқончиликнинг «сирлари»ни ҳам билмоқ даркор. Мана шу сирларни биз кекса авлод ёшларга қунт билан ўргатишимиз керак. Биз пахтакорлик касбимизни улуғлаган, қадрлаётган ёшларга, механизаторларга ўзимизнинг кўп йиллардан бери орттирган тажрибаларимизни ихлос билан тушунтиришимиз лозим. Мен ҳудди шу мақсадда ўз участкамдаги звеноларга раҳбарлик қиляпман.

Деҳқончиликда юқори ҳосил олишнинг дастлабки шарти чигит экиладиган ерларни яхшилаб текислашдан иборат. Ер шу қадар текис бўлиши керакки, бирорта чуқур-чақир қолмасин. Шундагина чигит тупроққа бир хилда тушади. Агар шундай бўлмаса чигитнинг униб чиқиши бирхил бўлмайди. Баъзи жойларда чигит ернинг бетида қолаверади. Шунинг учун ҳозир биз ҳамма звеноларда ерларни жуда яхшилаб текислашга ҳаракат қиляпмиз. Кесакларни майдалаяпмиз. Ҳозиргача уч звенога қарашли 150 гектар ернинг 85 гектари сифатли текислаб қўйилди.

Чигитни бир текис ва бехато ундириб олиш жуда катта аҳамиятга эга. Кўчат текис ва тўла бўлмаса юқори ҳосил олиб бўлмайди. Шу мақсадга эришмоқ учун чигит экишга сира эринмасдан пухта тайёрлик кўриш зарур. Бу ишда пала-партишликка, шошма-шошарликка йўл қўйиб бўлмайди. Пойдевор яхши бўлмаса иморат пухта бўлмагани сингари экишга тайёрлик ишлари унча яхши бўлмаса чигитнинг бир текис униб чиқиши ҳам кўнгилдагидек бўлмайди.

Биз ҳозир ўз участкамиздаги звеноларда чигит экишга ҳар тарафлама пухта тайёргарлик кўришга ҳаракат қилмоқдамиз. Илғор хўжаликларнинг тажрибалари янтарь кислотасининг деҳқонларга катта ёрдам бераётганини кўрсатди. Янтарь кислотаси чигитни тез, бехато ва бақувват униб чиқишини таъминлайди. Биз ҳам звеноларда фаннинг мана шу янгилигидан моҳирлик билан фойдаланамиз.

У. МУҲАМЕДОВ.

Янгийўл районидаги Калинин номли колхознинг участка бошлиғи, Социалистик Меҳнат Қаҳрамони.

ПАХТА УСТАЛАРИ ҲИКОЯ ҚИЛАДИ

АДРЛАРДА ТРАКТОРЛАР ГУВУЛЛАЙДИ

...Қирликлар, қирликлар. Улар нақадар серфайз ва сербарака бу баҳор палласи. Кўл ушлашиб олган беҳисоб тепалар қудратли денгиз тўлқинлари каби «қирғоқ» сари-этагигача ҳали қалин қор кўрпаси қоплаб ётган Паркат тоғлари томон қалқиётгандай. Йўл ёқасидан қўнка тик кўтарилган тарғил тўрғай тинмай шўх чиёвлайди. Ҳа, ўз тилида баҳорни куйлайди. Далалар, боғлар, ҳадсиз ўтлоқ-яйловлар саҳий баҳор қуёшининг эркаловчи ёрқин нурларига чўмган. Борлиқ ямяшил. Ердан барра майса униб қўй-қўзилар яйрай бошлаган.

Деҳқонларнинг ҳам жомакори эгнида, иш қуроли қўлида. Улар бўлажак мўл ҳосил иштиёқида фидокорлик кўрсатиб меҳнат қилишяпти, Табиатнинг сулув манзараси кишиларнинг меҳнати билан янада гўзал бўлиб кўринади. Баланд қир тепасида тўхтаб кенг бугдойзор далалар бўйлаб юрдик. Кузда сепилган бугдой, арпа майсалари ердан бир текис кўтарилиб, тез амал олиптн.

— Симзарак сой, — деди колхоз раиси қаршимиздаги сойлиққа ишора қилиб, — Муҳит Саидов бригадаси мана шу сойлик ва қирликларда деҳқончилик қилади.

Ўша томонга йўл олдик. Далада меҳнат кўтаринкилиги ҳукмрон. Бригада аъзоларининг ҳаммаси шу ерда. Орқасига қатор-қатор сеялка тиркалган ўрмаловчи тракторлар сойлик тинчлигини бузиб, ҳайқирганча она тупроқ бағрига барака уруғи қадаяпти. Ҳозирги ҳар бир дам ғанимат, кунлар жуда долзарб. Шошилинмаса ернинг нами тез кўтарилиб кетиши мумкин. Унда уруғни қуруқ тупроққа ташлашга тўғри келиб қолади. Уруғ қуруқ тупроққа тушгач, ёмғир бўлмагунча униб чиқмайди. Экин ўсишдан қолади. Вақт қуртқочилик, иссиқ кунларга тўғри келиб ўсимлик яхши амал олмайди. Бошоқлар майда, кўпи пучак бўлиб қолади. Ҳосилдан барака кетади.

Лалмикор ерларнинг қонуни ана шундай. Экишда кечиккининг, қиммати вақтни қўлдан бой берганинг — хато қилганинг, ҳосилдан ютқазганингдир. Муҳит Саидов бригадаси ғаллакорлари буни ўзларининг кўпйиллик тажрибаларидан жуда яхши билишади. Даладаги қизғин меҳнат, юқори иш суръати ва кишилардаги кўтаринки руҳ ана шундан далолат бериб турибди.

Тракторлардан бири дала чеккасига келиб тўхтади. Унинг кабинасидан бош чиқарган қора мағиздан келган йигит баланд товуш билан галла ортган юк машинаси томонга қичқирди:

— Тугади! Галла келтиринглар!

— Нурмат, Ҳожибой, Йўлдош, қани орқаланглар, — деди машина ёнида турган Муҳит Саидов, йигитларга галла тўлдирилган қопларни елкага олишга ёрдамлашаркан, — трактор туриб қолмасин.

Сал вақт ўтмай трактор яна шўх гуруллаганича тепалик бағридан юқорига ўрмалай кетди.

—Сеидқали Амедов,—уни бизга таништирди бригадир, — сергайрат йигит. Тракторини моҳирлик билан бошқариб, ишимизга унум киритяпти. Тез ва сифатли экяпти. Уруғ нормал чуқурликка тушяпти. Кунда бир ўзи 25—27 гектар ерга уруғ қадаяпти. Унинг сменадоши Шариф Турсунов ҳам Сеидқали билан баравар қадам ташлаяпти.

Кетига сеялкалар эргаштирган тракторлар бир тепа кетидан иккинчисини штурм қилиб, тоборо олга илгариларди. Ғаллазорлар майдони ҳам тўхтовсиз кенгая борарди. Бригадада дон сепилаётган майдонлар кунда 38 — 40 гектарга етаяпти.

— Бизда беш звено бор, — дейди бригадир, — 1668 гектар ерга галла экамиз. Ўтган йили гектаридан 14 центнердан хирмон кўтариб, давлатга 2325 тонна дон сотдик.

— Бизнинг лалми ер шароитимизда катта ҳосил бу, — қўшимча қилди раис, — бригаданинг Абдураҳмон Тўрабоев звеноси эса 30 гектарга бугдойнинг «Безостая — 100» навини экиб, 35 центнердан ҳосил олди. Бу нав бугдой бу йил 60 гектарга экилди. Марра — 40!

— Зиммамизга юксак мажбурият олганмиз, — сўзида давом этди М. Саидов, — гектарлардан 15 центнердан дон ҳосили йиғиштириб олишни мўлжаллаяпмиз.

— Ютуқларнинг боиси нимада? — сўрадик яқинда Ленин ордени билан мукофотланган машъал бригада бошлиғидан.

— Ютуқларга ҳалол тер тўкиб меҳнат қилиш орқасида эришяпмиз. Мўл ҳосилнинг асосий гарови бўлган агротехникага қатъий риоя қиляпмиз. Ерларимизни ҳосилдан бўшагач дарҳол 22—25 сантиметр чуқур қилиб ҳайдаб қўямиз. Кесакка қарши дискли борона соламиз. Ерлар яхши офтоб еб ётади. Бу ерларга куза дон сепамиз. Баҳор келгач гектарига 600 килограммдан компост ва минерал ўғит аралашмаси солиб, ҳамма майдонларни бороналаймиз. Бороналашнинг айниқса катта фойдаси бор. Бу тадбир амалга оширилганда, биринчидан, ер юмшайди. Солинган ўғит тупроққа аралашиб, унинг кучигакуч қўшади. Иккинчидан, тупроқда нам яхши сақланади. Учинчидан, ўсимлик сершох, бақувват бўлиб ўсади, тез амал олади. Бошоқлари сероб ва йирик, салмоқдор бўлади. Мўл ҳосил таъминланади.

Колхознинг учта ғаллачилик бригадасининг ҳаммасида галла экиш қизғин олиб борилаяпти. Адирларда етти агрегат кечаю-кундуз галла экяпти. Илғор тракторчилардан Маъмур Норматов, Тоҳир Тўрабоев, Тиркаш Юнусов, Ҳоким Тўлаев ва Одил Маҳмудов ўртоқлар астойдил ғайрат кўрсатиб ишлаб, кунда ҳар бирлари 12—15 гектардан ерга уруғ сепяптилар.

Колхозда 4607 гектар майдоннинг 3200 гектарига куздаёқ бугдой ва арпа экилган. Яна 1407 гектарга баҳори дон экиш ишлари тугалланаяпти. Шу билан бирга ғаллазорлар сифатли борона қилинаяпти.

Н. ҲИКМАТУЛЛАЕВ,
А. ЮСУПОВ,
Паркент. «Гулистон» колхози.

Тошкент области бўйича меҳнаткашлар депутатлари маҳаллий Советларига сайлов якунлари тўғрисида

А Х Б О Р О Т

1965 йил 14 мартда Тошкент областининг область, район, шаҳар, қишлоқ ва поселка Советларига сайловлар бўлиб ўтди. Сайлов якунлари тўғрисида область ижроия комитети олган маълумотларга қараганда область Советига 345 депутат, район Советларига 1231 депутат, шаҳар Советларига 1119 депутат, қишлоқ Советларига 5946 депутат ва поселка Советларига 1536 депутат сайланди.

Сайловларда сайловчилар умумий сонининг область Советига 99,95 процента, район Советларига 100 процента, шаҳар Советларига 99,86 процента, қишлоқ Советларига 99,99 процента, поселка Советларига 99,96 процента қатнашди. Шундай қилиб, сайловчиларнинг деярлик ҳаммаси сайловларда иштирок этишди.

Овоз беришда қатнашган сайловчилар умумий сонининг область Советига 99,53 процента, район Советларига 99,75 процента, шаҳар Советларига 99,20 процента, қишлоқ Советларига 99,87 процента, поселка Советларига 99,51 процента коммунистлар ва партиясизлар блоки номзодлари учун овоз беришди.

Овоз беришда қатнашган сайловчилар умумий сонининг область Советига 0,47 процента, район Советларига 0,25 процента, шаҳар Советларига 0,80 процента, поселка Советларига 0,49 процента, қишлоқ ва овул Советларига 0,13 процента депутатликка номзодлар учун қарши овоз берди.

«Ўзбекистон ССР меҳнаткашлар депутатлари область, район, шаҳар, поселка, қишлоқ ва овул Советларига сайловлар тўғрисидаги Низом»нинг 100-моддасига асосан 25 бюллетень яроқсиз деб топилди.

Область бўйича маҳаллий Советларга жами 10177 депутат, жумладан 4545 хотин-қиз (ёки 44,6 процент), 4756 партиясиз (ёки 46,7 процент), 6581 ишчи ва колхозчи (ёки 64,6 процент) сайланди. Сайланган депутатлар орасида 6439 киши (ёки 63,3 процент) ўтган чақириқ депутатлари бўлмаган.

Ҳамма сайланган депутатлар коммунистлар ва партиясизлар блокининг номзодларидир.

НОВАТОРЛАР ҲИММАТИ

«Ўзбекхиммаш» заводининг рационализаторлари ижодий изланишни йилдан-йилга кучайтирмоқдалар. Янги-янги ишчилар улар сафига қўшилишмоқда. Новаторлар ҳаракатининг оммавийлиги яхши самара бераяпти. Шу туфайли етти йиллиннинг ўтган йиллари мобайнида минглаб таклифлар ишлаб чиқаришга жорий қилинди. Бунинг эвазига корхона коллективи 800 минг сўмга яқин иқтисодий фойда кўрди.

Тинглаб-тинчимасларнинг ташаббуслари билан жуда кўп участкаларда сермеҳнат операциялар механизациялашди. Материал ва ҳомашёлар, айниқса қимматли металл кўплаб тежаб қолинди. Маҳсулот сифати яхшиланиб, таннархи арзонлашди, чиқамдилиги ортди. Меҳнат унумдорлиги эса бир ярим процент ошди.

Новатор машинасозлар етти йиллиннинг охирги йилида зиммаларига юксак мажбурият олишди. Улар йил давомида ками билан 160 минг сўмлик давлат маблағини тежашга аҳд қилдилар. Бу ўтган йилдагига қараганда анча кўпдир.

В. СКОРОДУМОВ.

МЕҲНАТКАШЛАР ДЕПУТАТЛАРИ ТОШКЕНТ ОБЛАСТЬ СОВЕТИГА САЙЛАНГАН ДЕПУТАТЛАР РЎЙХАТИ

Меҳнаткашлар депутатлари Тошкент область Советига сайлов ўтказган округ сайлов комиссиясининг ахборотига кўра, сайлов ҳақидаги Низомга мувофиқ қуйидагилар меҳнаткашлар депутатлари Тошкент область Советига депутат қилиб рўйхатга олиндилар.

ОЛМАЛИҚ ШАҲРИ

Шоносиров Шотурсун Суннатович — Мис эритиш заводининг эритувчи-юк ортувчиси, 1-Темир йўл сайлов округидан.

Васильева Зинаида Михайловна — 5-темир-бетон буюмлари заводининг кранчиси, 2-Школьний сайлов округидан.

Раҳмонова Жамила — юқумли касалликлар касалхонасининг медицина ҳамшираси — 3-Фестиваль сайлов округидан.

Вавилова Антонина Ульяновна — Карл Маркс номли 1-мактаб ўқитувчиси — 4-Совет сайлов округидан.

Муҳамедов Вали Муҳамедович — Олмалиқ шаҳар партия комитетининг биринчи секретари — 5-Коммунистик сайлов округидан.

Притикин Михаил Израилович — Олтинтопган комбинатининг бош инженери — 6-Олмалиқ сайлов округидан.

Қодиров Раҳим Назарович — Қалмоққир конининг экскаватор машинисти — 7-Навоий сайлов округидан.

Бекаев Камол Нуриевич — Ўзбекистон КП Тошкент область комитетининг секретари — 8-Ленин сайлов округидан.

Фарсиянц Анаит Григорьевна — Олтинтопган комбинати медицинасанитария қисми терапевтика бўлимининг мудири — 9-Ўзбекистон сайлов округидан.

Абдурахмонова Малика Абдурахмоновна — Тошкент Политехника институти тог-металлургия факультетининг старший ўқитувчиси — 10-Чехов сайлов округидан.

Угрюмова Галина Ивановна — «Ўзэлектромонтаж»нинг Олмалиқ бошқармаси электромонтёри — 11-Фрунзе сайлов округидан.

Бородавко Иван Калиникович — «Алмаликсвинецстрой» трестининг бошқарувчиси — 12-Ломоносов сайлов округидан.

Турсуналиев Раҳмон — 81-автобаза шофери — 13-Октябрь сайлов округидан.

Белотелова Нина Максимовна — «Алмаликсвинецстрой» трести 4-қурилиш бошқармаси комплекс пардозлаш бригадасининг бошлиғи — 14-Ушинский сайлов округидан.

Шаймухаметова Розия Фотиховна — Олтинтопган комбинати рух-қўрғошин бойитиш фабрикасининг флотатори — 15-Киров сайлов округидан.

Хўжаева Елена — Олтинтопган комбинати мис бойитиш фабрикаси реагент-дозировкачиси — 16 Комсомол сайлов округидан.

Максимова Анна Семёновна — Олтинтопган комбинати Қўрғошин конининг коллектор-оператори — 17-Горький сайлов округидан.

Орёл Евдокия Даниловна — 8-темир-бетон буюмлари заводининг арматурачиси — 18-Хонобод сайлов округидан.

Усмонов Раҳматилла — «Ўзбекшахтострой» трести 1-қурилиш бошқармасининг бетончиси — 19-Марказий сайлов округидан.

Одилов Собир Раҳимович — Тошкент область ижроия комитети архитектура ва қурилиш ишлари бўлимининг мудири — 20-Строитель сайлов округидан.

Резяпова Лидия Алексеевна — цемент-шифер комбинати цемент майдалаш агрегати машинисти — 21-Привокзал сайлов округидан.

Холина Любовь Георгиевна — Горький номли кутубхона мудираси — 22-Қўрғон сайлов округидан.

ОҲАНГАРОН ШАҲРИ

Светленко Георгий Георгиевич — Тошкент область ижроия комитети раисининг ўринбосари — 23-Жигаристон сайлов округидан.

Гурьянов Василий Иванович — Давлат хавфсизлиги комитети Тошкент область бўлимининг бошлиғи — 24-Гулистон сайлов округидан.

Хушвоқов Қаҳҳор — 9-шахта 4-участкасининг проходкачиси — 25-Строитель сайлов округидан.

Абдуллаев Сотиболди — Ўзбекуголь» комбинати юк ортиш-транспорт бошқармасининг паровоз машинисти — 26-Горняк сайлов округидан.

Суслов Николай Васильевич — «Ўзбекуголь» комбинати кўмир разрезининг бошлиғи — 27-Школьний сайлов округидан.

Панкратова Анна Федоровна — қурилиш материаллари заводининг қуйдирувчиси — 28-Цемент заводи сайлов округидан.

Ғафуров Малик Ғафурович — область автотрести бошқарувчиси — 29-Темир йўл округидан.

Шералиев Мурод Шералиевич — Тошкент область ижроия комитети жамоат тартибини сақлаш бошқармасининг бошлиғи — 30-Первомайск сайлов округидан.

Волков Алексей Константинович — «Ўзбекуголь» комбинати кўмир разрезининг экскаватор машинисти — 31-Восточний сайлов округидан.

Дьяченко Полина Кирилловна — 7-мактаб ўқитувчиси — 32-Педагогика сайлов округидан.

Карпович Антонина Осиповна — Оҳангарон ГРЭСи қурилиш ёр қазувчилар бригадаси бошлиғи — 33-Оҳангарон сайлов округидан.

Блохина Анна Федоровна — ГРЭС электромонтёри — 34-Марказий сайлов округидан.

Немаътуллаев Жаъфархон — «Ўзбекуголь» комбинатининг экскаватор машинисти — 35-Тошкент сайлов округидан.

Ларина Александра Михайловна — «Ўзбекшахтострой» трести 6-қурилиш бошқармаси 3-участкасининг бетончиси — 36-Горький сайлов округидан.

Қорнев Мақсуд — «Совет Ўзбекистони» газетасининг редактори — 37-Красноармейск сайлов округидан.

Флейшмахер Иосиф Борисович — Оҳангарон шаҳар 1-касалхонасининг бош врачи — 38-Новгород сайлов округидан.

Қўчқоров Мамбет — «Ўзбекшахтострой» трести 3-қурилиш бошқармасининг гишт терувчиси — 39-Комсомол сайлов округидан.

Усачев Дмитрий Дмитриевич — Ўзбекистон КП Оҳангарон шаҳар комитетининг биринчи секретари — 40-Театр сайлов округидан.

Шарипова Фанна Муҳамедовна — «Ўзбекуголь» комбинати медицина-санитария қисми шифохонаси терапевтика бўлимининг мудири — 41-Димитров сайлов округидан.

Ғуломов Абдуқодир Ғуломович — Оҳангарон шаҳар ижроия комитетининг биринчи раиси — 42-Охунбобоев сайлов округидан.

БЕКОБОД ШАҲРИ

Паркин Иван Григорьевич — Фарҳод ГЭСи гидротурбина машинисти — 43-Фарҳод сайлов округидан.

Тошўлатова Каромат — Тошкент область социал-таъминот бўлимининг мудири — 44-Комсомол сайлов округидан.

Аджиева Лейла — гишт заводи қуйдириш цехининг тахловчиси — 45-Маяковский сайлов округидан.

Нуриддинова Лидия Фасахитдиновна — 3-автотранспорт конторасининг токари — 46-Коммунистик сайлов округидан.

Маматисаев Йигит — шаҳар ижроия комитетининг раиси — 47-Ленин сайлов округидан.

Ҳусниддинов Иброҳим Камолович — Ўзбекистон КП Бекобод шаҳар комитетининг секретари — 48-Ломоносов сайлов округидан.

Звенигородская Тамила Ивановна — цемент комбинати айланма печининг машинисти — 49-Цемент комбинати сайлов округидан.

Соловьёв Николай Семёнович — темир-бетон буюмлари заводи слесарлар бригадаси бошлиғи — 50-Запорожск сайлов округидан.

Жирнов Василий Григорьевич — 704-УНР ўрадгорлар бригадаси бошлиғи — 51-Октябрь сайлов округидан.

Муҳамедов Зуҳур — Тошкент область соғлиқни сақлаш бўлимининг мудири — 52-Строитель сайлов округидан.

Убайдуллаев Фахриддин — Ўзбекистон металлургия заводи мартен цехининг мастери — 53-Школьний сайлов округидан.

Пономарёв Александр Степанович — Ўзбекистон КП Тошкент область комитетининг секретари — 54-Ленинград сайлов округидан.

Саленек Александр Григорьевич — Ўзбекистон металлургия заводининг бош инженери — 55-Металлургия сайлов округидан.

Салоҳиддинов Шоҳобиддин — шаҳар халқ маорифи бўлимининг мудири — 56-Шчербаков сайлов округидан.

ЧИРЧИҚ ШАҲРИ

Ходакова Юлия Сергеевна — 13-мактаб ўқитувчиси — 57-Завод сайлов округидан.

Одилова Микол Носировна — қийин эрийдиган ва ўтга чидамли металлар комбинати 3-цехининг тикловчиси — 58-Молодежний сайлов округидан.

Аминова Зомила Мирқосимовна — 228-УНР пардозловчиси — 59-Красногвардейск сайлов округидан.

Шерматов Маҳмуд — қурилиш материаллари ва конструкцияси комбинати айланма печининг машинисти — 60-Оққовоқ сайлов округидан.

Церель Юлиус Карлович — «Промтехмонтаж» участраси монтажчи слесари — 61-Бўзсув сайлов округидан.

Қодиров Воҳид — Чирчиқ электрохимия комбинатининг директори — 62-Химзавод сайлов округидан.

Никитина Анна Павловна — Чирчиқ электрохимия комбинати 3-цехининг аппаратчиси — 63-Свердлов сайлов округидан.

Платонов Николай Моисеевич — «Ўзбекхиммаш» заводининг директори — 64-Совет сайлов округидан.

Котляров Пётр Васильевич — «Ўзбекхиммаш» заводи қозончилар бригадасининг бошлиғи — 65-Октябрь сайлов округидан.

Екубов — Фаттоҳ Ғофурович — Ўзбекистон КП Чирчиқ шаҳар комитетининг биринчи секретари — 66-Ленин сайлов округидан.

Борисова Нина Михайловна — «Юлдуз» фирмасининг 2-филиали мотористкаси — 67-Школьний сайлов округидан.

Рогачев Сергей Федорович — Ўзбекистон КП Тошкент область комитети озиқ-овқат ва енгил саноат бўлимининг мудири — 68-Коммунистик сайлов округидан.

Постнова Зоя Иосифовна — «Чирчиксельмаш» заводи пўлат қуюв цехининг земледели — 69-Сельмаш сайлов округидан.

Бирюкова Вера Дмитриевна — пойафзал фабрикасининг фрезерчиси — 70-Комсомол сайлов округидан.

Будащева Татьяна Федоровна — «Чирчиксельмаш» заводи 3-механика-йигув цехи электр пайвандчиси — 71-Горький сайлов округидан.

Дугина Антонина Давидовна — трансформатор заводи монтаж-йигув цехининг ишчиси — 72-Электромаш сайлов округидан.

Рахматов Исмоил Раҳматович — Ўзбекистон КП Тошкент область комитетининг секретари Тошкент область ижроия комитети раисининг ўринбосари, область партия комитети ва область ижроия комитети партия-давлат контроли комитетининг раиси — 73-Дзержинский сайлов округидан.

Ларин Владимир Алексеевич — Чирчиқ шаҳар ижроия комитетининг раиси — 74-Чапаев сайлов округидан.

Абдуҳамидов Абдусамат Абдуҳамидович — 160-қурилиш трестининг бошқарувчиси — 75-Профсоюз сайлов округидан.

Рябова Лидия Ивановна — Чирчиқ электрохимия комбинати 1-цехининг аппаратчиси — 76-Юбилей сайлов округидан.

Турдиалиев Таборак — Чирчиқжилстрой» қурилиш бошқармаси экскаватор машинисти — 77-Строитель сайлов округидан.

Нирков Петр Михайлович — «Чарвақгэсстрой» бошқармасининг бошлиғи — 78-Чорвоқ сайлов округидан.

ЯНГИЙЎЛ ШАҲРИ

Алиев Усмон — Янгийўл пойафзал фабрикаси 3-цехининг ишчиси — 82-Темир йўл сайлов округидан.

Каплиева Анна Антоновна — шаҳар бирлашган касалхонаси акушер-гинеколог врачи — 83-Киров сайлов округидан.

Рибалко Василий Иванович — Ўзбекистон КП Янгийўл шаҳар комитетининг биринчи секретари — 84-Первомайск сайлов округидан.

Эшмуҳамедова Кудра Қаршиевна — пахта тозалаш заводи момиқ ажратувчиси — 85-Янгийўл шаҳар сайлов округидан.

Тўхтаева Холида — 2-босмахона муқовачиси — 86-Калинин сайлов округидан.

Абдужабборова Маърифат — Большевик номли 16-мактаб ўқитувчиси — 87-Октябрь сайлов округидан.

Нишонбоев Ғуломқодир — 6-қурилиш трести Янгийўл қурилишмонтаж бошқармасининг бетончиси — 88-Рабочий сайлов округидан.

Нурмуҳамедов Қобил Муҳамедович, — 18-профессионал-техника билим юртининг директори — 89-Навоий сайлов округидан.

Селезнева Валентина Федоровна — Янгийўл кондитер фабрикаси конфет цехининг ишчиси — 90-Ленин сайлов округидан.

Эрназаров Зуҳур Файзуллаевич — Янгийўл шаҳар ижроия комитетининг раиси — 91-Интернационал сайлов округидан.

Душин Виктор Андреевич — Янгийўл гидролиз заводининг директори — 92-Янгиҳаёт сайлов округидан.

Олимжонова Мамлакат — Янгийўл ёғ-мой комбинати 2-ёғ заводининг расфасовка рафинация цехи бригадири — 93-Тимирязев сайлов округидан.

Смирнов Евгений Николаевич — Тошкент область прокурори — 94-Ўзбекистон сайлов округидан.

ОҚҚУРҒОН РАЙОНИ

Юнусов Иброҳим — Оққўрғон район ижроия комитетининг раиси — 101-Гул сайлов округидан.

Ли Илья Андреевич — область қишлоқ хўжалик маҳсулотлари етиштириш ва тайёрлаш бошқармасининг бошлиғи — 102-Қўрғонча сайлов округидан.

Олданазарова Яхшигул — «Гулистон» колхозининг сут соғувчиси — 103-Гулистон сайлов округидан.

Хон Александра — Энгельс номли колхоз аъзоси — 104-Энгельс номли сайлов округидан.

Великанова Просковья Федоровна — Киров номли колхоз аъзоси — 105-Киров сайлов округидан.

Турдиев Халил — область автомобиль транспорти ва тош йўллар бошқармаси бошлиғи — 106-Кетмонтепа сайлов округидан.

Кан Иннокентий Константинович — Ленин номли колхоз раиси — 107-Новожизненск сайлов округидан.

Сонбназаров Аҳад — ишлаб чиқариш бошқармасининг бошлиғи — 108-Звезда сайлов округидан.

Ефремова Дарья Гавриловна — Тошовул заводи калта толалар ишлаш бригадаси бошлиғи — 109-Тошовул сайлов округидан.

Иброҳимов Ғаффор — Тошкент қишлоқ хўжалик институтининг ректори — 110-Луначарский сайлов округидан.

Чачи Мустафо — «Ўзбекистон беш йиллиги» совхози 5-бўлимининг бошқарувчиси — 111-Сад сайлов округидан.

Қосимов Исмат Ҳатамқулович — 7-мактаб-интернат директори — 112-Красин сайлов округидан.

Қосимов Маҳмуд — область қишлоқ хўжалик маҳсулотлари етиштириш ва тайёрлаш бошқармаси бошлиғининг ўринбосари — 113-Уяла сайлов округидан.

Ха Ольга — Димитров номли колхоз аъзоси — 114-Димитров сайлов округидан.

Холметова Ҳалима — Димитров номли колхоз аъзоси — 115-Крупская номли сайлов округидан.

Назазова Болахон — «Ленинобод» колхозининг бригадири — 116-Алимкент сайлов округидан.

Шпот Вера Якимовна — «Алимкент» пахта заводи джинчиқарувчиси — 117-Школьний сайлов округидан.

Аҳмедов Қудратилла — область ижроия комитети раисининг ўринбосари — 118-Тельман сайлов округидан.

Жайловова Ойниса — «Партия XXII съезди» колхозининг бригадири — 119-Куйбишев сайлов округидан.

Тўлаганова Тошбуви — Куйбишев номли колхоз аъзоси — 120-Марказий сайлов округидан.

Емелин Сергей Федорович — Ўзбекистон КП район комитетининг иккинчи секретари — 121-Учительск сайлов округидан.

Стажило Анатолий Леонтьевич — «Ташкентская правда» газетасининг редактори — 122-Октябрь сайлов округидан.

Холменов Кўбжасар — «Ленинизм» колхози аъзоси — 123-Элтамғали сайлов округидан.

Атаманов Шевкет — экспериментал база бош инженери — 124-1-Дружба сайлов округидан.

Йўлдошев Ҳамидулла — 1-«Оққўрғон» совхози 1-бўлими звено бошлиғи — 125-Оққўрғон сайлов округидан.

Хван Илья Александрович — 2-«Оққўрғон» совхози механик-ҳайдовчиси — 126-Ильич сайлов округидан.

БЕКОБОД РАЙОНИ

Ҳатамов Эгамназар — «Победа» колхозининг раиси — 127-Қиёт сайлов округидан.

Қўчқорова Эргашой — Навоий номли колхоз аъзоси — 128-Бекобод сайлов округидан.

Кунов Михаил Иванович — Ўзбекистон КП район комитетининг иккинчи секретари — 129-Хос сайлов округидан.

Қосимова Қиргизой — Дзержинский номли колхоз аъзоси — 130-Пушкин сайлов округидан.

Қозоқбоев Абдуқодир — Бекобод район ишлаб чиқариш бошқармаси бошлиғи — 131-Марказий сайлов округидан.

Ғознева Салима — 2-«Далварзин» совхози 6-бўлимининг ишчиси — 132-2-Далварзин сайлов округидан.

Кушеров Пейсен — район ижроия комитетининг раиси — 133-Калинин сайлов округидан.

Рўзиматова Адолат — Ленин номли колхоз комплекс механизациялашган звеноси бошлиғи — 134-Ўзбек сайлов округидан.

Элчибеков Яков Карпович — Тошкент область молия бўлимининг мудири — 135-Пахта заводи сайлов округидан.

Саликаева Рашида — 1-«Далварзин» совхози 4-бўлимининг бошлиғи — 136-1-Далварзин сайлов округидан.

Нуъмонов Муҳиддин — Ўзбекистон КП Бекобод район комитетининг секретари — 137-Школьний сайлов округидан.

Эрназаров - Абдуназар — 3-«Далварзин» совхозининг тракторчиси 138-3-Далварзин сайлов округидан.

Комилов Восиқ — Тошкент область ипакчилик бошқармасининг бошлиғи — 139-Чаноқ сайлов округидан.

Мамонтов Михаил Федорович — «Ўзсельхозтехника» область бирлашмасининг раиси — 140-«Октябрь 46 йиллиги» — сайлов округидан.

БУКА РАЙОНИ

Содиқов Комил — Бўка район ишлаб чиқариш бошқармасининг бошлиғи — 141-Комсомол сайлов округидан.

Абдурахмонова Дилором — Пискент сут заводининг бош инженери — 142-Совет сайлов округидан.

Гизатуллина Зира Зайнуловна — Пискент зона касалхонасининг врачи — 143-Фурқат сайлов округидан.

Вагина Майя Дмитриевна — Пискент пахта заводининг линтершицаси — 144-Первомайск сайлов округидан.

Нуров Кўчар — 2-«Пискент» совхозининг звено бошлиғи — 145-«Ленинизм» сайлов округидан.

Тошқулов Сергей Александрович — Ўзбекистон КП Тошкент область комитети қишлоқ хўжалик бўлимининг мудири — 146-Жамбул сайлов округидан.

Гулахмедова Саодат — Охунбобоев номли колхоз пахтачилик бригадасининг бошлиғи — 147-Муротали сайлов округидан.

Раҳимов Абдулла Раҳимжонович — Ўзбекистон КП Бўка район комитетининг иккинчи секретари — 148-Саид сайлов округидан.

Ҳайдаров Исиддин. — «Гулистон» колхози раиси — 149-Керовчи сайлов округидан.

Тиллаева Назокат — «Партия XX съезди» колхози бригадири — 150-Партия XX съезди номли сайлов округидан.

Қодиров Рихси — Бўка район ижроия комитетининг раиси — 151-Қорақўйли сайлов округидан.

Қосимова Роби — Ҳамза номли колхоз пиллачиси — 152-Ленин сайлов округидан.

Ковалева Мария Александровна — Тимирязев номли колхоз механизациялашган бригадасининг бошлиғи — 153-Бўка сайлов округидан.

Бродова Анна Ивановна — Тошкент область ижроия комитети раисининг ўринбосари — 154-Бобир сайлов округидан.

Мамедов Илмдор — «Ленин йўли» колхози звено бошлиғи — 155-Ленин йўли сайлов округидан.

Солиев Аъзам — район халқ маорифи бўлимининг мудири — 156-Киров сайлов округидан.

Саидов Мирсолиҳ Саидович — область электр тармоқлари эксплуатацияси бошқармасининг бошлиғи — 157-Наримонов сайлов округидан.

Жарқинбоев Ўроз — Ильич номли колхоз раиси — 158-Ильич сайлов округидан.

Полвонов Илёс Акбарович — область суғориш системаси бошқармасининг бошлиғи — 159-Қўқорол сайлов округидан.

ЮҚОРИ ЧИРЧИҚ РАЙОНИ

Шайхов Эркин Турдиевич — Тошкент область ижроия комитетининг раиси — 160-Ийик сайлов округидан.

Квон Сергей — «Политотдел» колхози бригадири — 161-Политотдел сайлов округидан.

Икромов Эркин — Юқори Чирчиқ район ижроия комитетининг раиси — 162-Болтин сайлов округидан.

Ни Александра Геронтьевна — Свердлов номли колхоз бригадири — 163-Свердлов сайлов округидан.

Нишонбоев Султон — Тошкент область пахта ва луб экиларини дастлабки ишлаш ва тайёрлаш трестининг бошқарувчиси — 164-Ленин сайлов округидан.

Цой Иван Антонович — «Правда» колхози раиси — 165-Жамбул сайлов округидан.

Мақсудов Абдуҳамид Мақсудович — район халқ маорифи бўлимининг мудири — 163-Жумабозор сайлов округидан.

Тен Гим Ок — «Правда» колхози аъзоси — 167-Правда сайлов округидан.

Абдурахмонова Махбура Абдурахмоновна — район касалхонасининг врачи — 168-Марказий сайлов округидан.

Асанбоева Жангил — «Политотдел» колхози аъзоси — 169-Қарши сайлов округидан.

Мусаева Мадина — «Юқори Чирчиқ» боғ-виночилик совхозининг ишчиси — 170-Совхоз сайлов округидан.

Нуриддинова Фания — «Ўзбекистон» колхози сут соғувчиси — 171-Первомайск сайлов округидан.

Қодиров Мажид Қодирович — Юқори Чирчиқ район ишлаб чиқариш бошқармасининг бошлиғи — 172-Карл Маркс сайлов округидан.

Муталов Собир Шокирович — область маиший хизмат бошқармасининг бошлиғи — 173-Гулистон сайлов округидан.

Йўлдошева Карима — «Коммуна» колхози аъзоси — 174-Паркент сайлов округидан.

Жамолов Тожитдин — «Гулистон» колхози чўпони — 175-Дзержинский сайлов округидан.

Пирназаров Эшназар — «Коммуна» колхозининг комбайнчиси — 176-Ўзбекистон сайлов округидан.

Носиров Нозим Носирович — район партия комитетининг иккинчи секретари — 177-Чангиҳисорок сайлов округидан.

Рўзиматов Мансур — «Ленинобод» колхозининг бригадири — 178-Заркент сайлов округидан.

Олимжонов Ғулом Олимжонович — область ихтисослаштирилган совхозлар, консерва-виночилик саноати бошқармаси бошлиғи — 179-Калинин сайлов округидан.

Бобоев Сотти — «Паркент» совхозининг комбайнчиси — 180-Новдак сайлов округидан.

Халилова Лебиба — Паркент боғ-виночилик совхози ишчиси — 181-Намданак сайлов округидан.

КАЛИНИН РАЙОНИ

Мирзааҳмедова Озода — Карл Маркс номли колхоз сут соғувчиси — 182-Юнусобод сайлов округидан.

Козлов Владимир Иванович — Ўзбекистон КП область комитетининг бўлим мудири — 183-Қизил Октябрь сайлов округидан.

Алиева Закия — «Ўзбекистон 40 йиллиги» колхози механизатори — 184-«Ўзбекистон 40 йиллиги» сайлов округидан.

Мирзаев Турғун — «Ўзбекистон 40 йиллиги» колхозининг раиси — 185-Ватутин сайлов округидан.

Маҳмудхўжаева Муборак — Ильич номли колхоз бригадири — 186-Ҳасанбой сайлов округидан.

Тожибоев Ортиқ — Навоий номли колхоз механик-ҳайдовчиси — 187-Навоий сайлов округидан.

Низомова Марҳамат — Собир Раҳимов номли колхоз аъзоси — 188-Куктерак сайлов округидан.

Турсунова Турсун — Ленин номли колхоз аъзоси — 189-Ленин сайлов округидан.

Ражабова Муаззам — Ўзбекистон КП Калинин район комитетининг секретари — 190-Қирариқ сайлов округидан.

Юсупова Оқила Умаровна — область савдо бошқармасининг бошлиғи — 191-Келес сайлов округидан.

Умаров Ҳошим — Охунбобоев номли колхоз аъзоси — 192-Охунбобоев сайлов округидан.

Фролов Иван Иванович — Ҳарбий хизматчи — 193-Шумилов сайлов округидан.

Муҳаммаджонов Сиддиқ — «Ленин йўли» колхозининг раиси — 194-Димитров сайлов округидан.

Бобожонова Раъно — Ўзбекистон КП Тошкент область комитетининг бўлим мудири — 195-Кўксарой сайлов округидан.

Ларюшина Ольга Никитична — «Тошкент» совхози сут соғувчиси — 196-Шамсиобод сайлов округидан.

Фозилов Қобил — Калинин номли колхоз аъзоси — 197-Оқтепа сайлов округидан.

Тожиев Маҳмуд — Калинин район ижроия комитетининг раиси — 198-Қарариқ сайлов округидан

Юсупова Умри — «Октябрь» колхози сут соғувчиси — 199-Октябрь сайлов округидан.

Постушенко Ефим Ефимович — Харбий хизматчи — 200-Бешқайроғ сайлов округидан.

Юсуфбекова Назира — «Назарбек» совхози сут соғувчиси — 201-Назарбек сайлов округидан.

Зокиров Соат Екубович — Тошкент область ижроия комитети ташкилот бўлимининг мудири — 202-Москва сайлов округидан.

Қодиров Абдулла — Калинин район халқ маорифи бўлими мудири — 203-«Партия XX съезди» сайлов округидан.

Раимов Рашид — «Москва» колхози тракторчиси — 204-Қизил Шарқ сайлов округидан.

Убайдуллаева Меҳриниса — Калинин район ишлаб чиқариш бошқармасининг бошлиғи — 205-Қатортол сайлов округидан.

Маҳкамова Матлуба — Куйбишев номли колхоз сут соғувчиси — 206-Куйбишев сайлов округидан.

Маликов Восиқ — район даволаш санитария бирлашмаси бош врачи — 207-Чоштепа сайлов округидан.

Яхёева Мукамбар — Ўзбекистон ССР Министрлар Совети референти — 208-Завод сайлов округидан.

Киселева Анна Васильевна — «Бўзсув» совхози ишчиси — 209-Бўзсув сайлов округидан.

Исматуллаев Йўлдошбой — Жданов номли колхоз бригадири — 210-Жданов сайлов округидан.

Маматова Озода — «Ленинизм» колхози бригадири — 211-Нов сайлов округидан.

Исматов Маҳмуд — «Коммунизм» колхози раиси — 212-«Коммунизм» сайлов округидан.

Анорбоева Ўлмас — Фрунзе номли колхоз звено бошлиғи — 213-Фрунзе сайлов округидан.

Мусаев Убайдулла — Свердлов номли колхоз раиси — 214-Свердлов сайлов округидан.

Эргашева Насиба — Свердлов номли колхоз аъзоси — 215-Авангард сайлов округидан.

Ғофуров Рашид — Тошкент область план комиссиясининг раиси — 216-Коммунистик сайлов округидан.

Файзиев Юсуф — «Партия XIX съезди» колхози раиси — 217-Эркин сайлов округидан.

Жўраев Соли — Оржоникидзе номли колхоз раиси — 218-Жалоир сайлов округидан.

Сабкалова Елена Михайловна — «Ўзғариш» совхозининг бош парандачиси — 219-Ўзғариш сайлов округидан.

Пархом Мария Прохоровна — темир-бетон шпаллари ва конструкцияси заводи янчиш-саралаш узелининг мотористкаси — 220-Сергели сайлов округидан.

Эгамбердиев Раззоқ — «Партия XXI съезди» совхози звено бошлиғи — 221-1-Қўйлиқ сайлов округидан.

Йўлчиева Озода — «Партия XXI съезди» совхози 1-бўлими ишчиси — 222-2-Қўйлиқ сайлов округидан.

Белоусова Нина Аноленариевна — кечки мактаб ўқитувчиси — 223-Гулистон сайлов округидан.

Кольченко Мария Яковлевна — шаҳар касалхонаси болалар консультациясининг мудири — 224-Тошлоқ сайлов округидан.

Деревянко Иван Яковлевич — Ўзбекистон КП Калинин райои комитетининг секретари — 225-Қушқўрғон сайлов округидан.

Дадахўжаев Раҳим Жалилович — «Қорасув» совхозининг директори — 226-Хонобод сайлов округидан.

Ризаев Жўра — Тошкент область Статистика бошқармасининг бошлиғи — 227-Пушкин сайлов округидан.

Яруллабекова Наверия Музафаровна — Калинин район маиший хизмат комбинати модалар ательесининг мудираси — 228-Муқимий номли сайлов округидан.

Бондаренко Тамара Николаевна — 13-ун комбинати мастер ёрдамчиси — 229-Мелькомбинат сайлов округидан.

Майорова Анна Михайловна — Қўйлиқ ремонт-механика заводи цех бошлиғининг ўринбосари — 230-Сельмаш сайлов округидан.

Бакиров Аппаз Есходжаевич — Охунбобоев номли совхоз бош зоотехниги — 231-Бўзой сайлов округидан.

ЎРТА ЧИРЧИҚ РАЙОНИ

Кургузов Иван Петрович — Ўзбекистон ССР Ҳарбий Комиссариати сиёсий бўлимининг бошлиғи — 232-Бектемир сайлов округидан.

Ҳидоятов Иноят Ҳидоятович — область ижроия комитети раис ўринбосарининг вазифасини бажарувчиси — 233-Пролетар сайлов округидан.

Рўзматов Миразиз — Охунбобоев номли колхоз раиси — 234-Охунбобоев сайлов округидан.

Расулов Ахат Расулович — Тошкент область матлубот жамияти раиси — 235-Оржоникидзе сайлов округидан.

Ен Ен-Ман — Калинин номли колхоз раиси — 236-Калинин сайлов округидан.

Эгамбердиева Қимбат — «Полярная звезда» колхози ҳисобчиси, — 237-«Полярная звезда сайлов округидан.

Тен-Ен-Себ — «Полярная звезда» колхози бош агрономи — 238-Узар сайлов округидан.

Габитова Марям — «Северний Маяк» колхози механик-ҳайдовчиси — 239-Авангард сайлов округидан.

Тигай Раиса — «Северний маяк» колхози аъзоси — 240-«Северний маяк» сайлов округидан.

Шахов Сулаймон — Свердлов номли колхоз тракторчиси, — 241-Свердлов сайлов округидан.

Екубова Жанар — Ленин номли колхоз аъзоси — 242-Ленин сайлов округидан.

Анорбоева Асма — Карл Маркс номли колхоз пиллачилик бригадаси бошлиғи — 243-Қорасув сайлов округидан.

Ҳамроев Ҳайтқул — Энгельс номли колхоз звено бошлиғи — 244-Энгельс номли сайлов округидан.

Валиева Маҳбуба — Терешкова номли колхоз аъзоси — 245-Терешкова номли сайлов округидан.

Худойназаров Тошпулат — «Партия XXII съезди» колхози участка бошлиғи — 246-«Партия XXII съезди» сайлов округидан.

Тўхтаева Адашбу — Киров номли совхоз 1-бўлими ишчиси — 247-Ильич номли сайлов округидан.

Ортиқхўжаев Турсунбой — ишлаб чиқариш бошқармаси бошлиғи — 248-«Ўзбекистон 30 йиллиги» сайлов округидан.

Зоҳидов Шариф — давлат банкаси Тошкент области конторасининг бошқарувчиси — 249-Фрунзе номли сайлов округидан.

Мадаминов Нишон — Тошкент сув омбори қурилиш-монтаж бошқармаси экскаватор машинисти — 250-Туябўғиз сайлов округидан.

Маликова Александра Павловна — 1-мактаб ўқитувчиси — 251-Пушкин номли сайлов округидан.

Собирова Розия Собировна — район даволаш санитария бирлашмаси врачи терапия бўлимининг бош медицина ҳамшираси — 252-Киров номли сайлов округидан.

Велишаева Розия — «Горняк» богдорчилик совхози ишчиси — 253-Горняк сайлов округидан.

Бандарева Мария Пантелеевна — металл конструкциялари заводи йигув цехининг пайвандчиси — 254-Тўйтепа сайлов округидан.

Мусаев Содиқ — Тошкент область касаба союзлари Советининг раиси, — 255-Кучлик сайлов округидан.

Раззоқов Абдиҳолиқ — Куйбишев номли колхоз звено бошлиғи — 256-Куйбишев номли сайлов округидан.

Жильцов Владимир Иванович — Тошкент область ижроия комитети капитал қурилиш бўлими мудири — 257-«Ленин йўли» сайлов округидан.

Жўрабекова Рисбуви — «Коммунизм» колхози аъзоси — 258-«Коммунизм» сайлов округидан.

Худойбердиева Шарофат — «Ленин йўли» колхози аъзоси — 259-Максим Горький сайлов округидан.

Исмоилов Аҳмад — «Тошкент ҳақиқати» газетаси редактори — 260-«Октябрь» сайлов округидан.

Мирахмедов Асомиддин Мирзаевич, Ўзбекистон КП Ўрта Чирчиқ район комитетининг биринчи секретари — 261-Қорахитой сайлов округидан.

Пўлатов Салим — Тошкент ирригация ва қишлоқ хўжалигини механизациялаш инженерлари институти ректори — 262-Ақча сайлов округидан.

Исҳоқов Талъат Маннонович — область сил касаллари диспансери бош врачи — 263-Қуюн сайлов округидан.

Исроилова Қарши — 2-«Оҳангарон» совхози 1-бўлими звено бошлиғи — 264-Телов сайлов округидан.

Афанасьев Анастас Матвеевич — Ўзбекистон ССР Министрлар Совети бош референти — 265-Айри том сайлов округидан.

Русаков Павел Петрович — «Тошкент» наслчилик совхози директори — 266-Облиқ сайлов округидан.

Воҳидов Солижон Ҳамидович — Ўртачирчиқ район ижроия комитетининг раиси — 267-Олдин сайлов округидан.

Ахролова Азиза — 1-«Оҳангарон» совхози сутчилик фермасининг бригадири — 268-Самарчук сайлов округидан.

Мусаева Зара — Инқилоб қишлоқ Совети кутубхонасининг мудираси — 269-Боғсуқ сайлов округидан.

Ан Федор Гиванович — Ўзбекистон КП Ўрта Чирчиқ район комитетининг иккинчи секретари, — 270-Инқилоб сайлов округидан.

ОРЖОНИКИДЗЕ РАЙОНИ

Умаров Шодмон — Граждан мудофааси штабининг бошлиғи — 271-Луначарский сайлов округидан.

Жамолова Каромат — Ўзбекистон ССР Олий Совети Президиуми мукофотлар бўлимининг мудири — 272-Оржоникидзе сайлов округидан.

Порсоев Иброҳим — Тошкент область ҳалқ маорифи бўлими мудири — 273-Геофизика сайлов округидан.

Тошхўжаев Ботир Содиқович — Тошкент область комсомол комитетининг биринчи секретари — 274-Агрономия сайлов округидан.

Юсупова Ҳалима Исмоиловна — Крупская номли республика болалар суяк сили санаторийси бош врачи — 275-Крупская номли сайлов округидан.

Припусков Игорь Константинович — «Ташавтомаш» заводи директори — 276-Чирчиқ сайлов округидан.

Маҳмудов Мансур — Оржоникидзе районидаги «Коммунист» колхози звено бошлиғи — 277-Учқўрғон сайлов округидан.

Бадалова Мубор — Ленин номли колхоз аъзоси — 278-Селекцион сайлов округидан.

**

МЕҲНАТКАШЛАР ДЕПУТАТЛАРИ ТОШКЕНТ ОБЛАСТЬ СОВЕТИГА САЙЛАНГАН ДЕПУТАТЛАР РЎЙХАТИ

(Боши 2-бетда)

Байзоқова Ўлмас — Фрунзе номли колхоз аъзоси — 302-Фрунзе сайлов округидан.

Пирмонова Рихси — консерва заводи ишчиси — 303-Марказий сайлов округидан.

Койшиманов Омонсой — Оржоникидзе район ижроия комитетининг раиси — 304-Новогород сайлов округидан.

Жўрабоев Кўчар — 14-боғ виночилик совхози тракторчиси — 305-Хўжакент сайлов округидан.

Акромова Тожианор — 14-боғ виночилик совхози 2-бўлимининг сут соғувчиси — 306-Хумсон сайлов округидан.

Расулова Васила Отажоновна — Тошкент область судининг раиси — 307-Чорвоқ сайлов округидан.

Исроилова Ҳадича — 13-боғ виночилик совхози ишчиси — 308-Бурчмулла сайлов округидан.

Пугачёва Мария Леонтьевна — 13-боғ виночилик совхози директори — 309-Сижжак сайлов округидан.

Краснов Анатолий Андреевич — ҳарбий хизматчи — 310-Дадабоев сайлов округидан.

Эгамбердиев Мавлон Эгамбердиевич — Тошкент область комитетининг секретари — 311-Сойлиқ сайлов округидан.

Козлова Татьяна Николаевна — Чирчиқ ойнасозлик заводи техника контроли бўлими контролери — 312-Искандар сайлов округидан.

Юнусбеков Эргаш — Карл Маркс номли колхоз чўпони — 313-Паргоз сайлов округидан.

Умарқулова Анипа — Карл Маркс номли колхоз аъзоси — 314-Товоқсой сайлов округидан.

Долгочёва Галина Васильевна — Олтин Сарин номли мактаб ўқитувчиси — 315-Озодбош сайлов округидан.

ЯНГИЙЎЛ РАЙОНИ

Абдураззоқов Малик Абдураззоқович — Ўзбекистон КП Тошкент область комитетининг биринчи секретари — 316-Ленин сайлов округидан.

Авазов Нишонали — Ленин номли колхоз раиси — 317-Қизил Октябрь сайлов округидан.

Саидова Дилором — Ленин номли колхоз механик-ҳайдовчиси — 318-Ниёзбоши сайлов округидан.

Усмонов Раҳмат — Янгийўл район ижроия комитетининг раиси — 319-Навоий сайлов округидан.

Юсупов Усмон Юсупович — «Халқобод» комбинати директори — 320-Халқобод сайлов округидан.

Нурматова Рихси — «Халқобод» ишчи кооперацияси 6-магазининг мудири — 321-Н. Ниёзов номли сайлов округидан.

Қурбонов Таслимча — «Партия XXI съезди» колхози аъзоси — 322-«Партия XXI съезди» сайлов округидан.

Қурбонова Санобар — «Шарқ юлдузи» колхозининг аъзоси — 323-Шўралясой сайлов округидан.

Шчербакова Зоя Михайловна — «Октябрь» ремонт механика заводи ишчиси — 324-4-ГЭС сайлов округидан.

Собирова Ортиқ — Калинин номли колхоз сут соғувчиси — 325-Калинин сайлов округидан.

Пидаев Исҳоқ Магометович — область маданият бошқармаси бошлиғи — 326-Эски Қовунчи сайлов округидан.

Воронюк Борис Илларионович — область алоқа бошқармаси бошлиғи — 327-Жамбул сайлов округидан.

Калинин Михаил Константинович — САМИС директори — 328-Новомихайловск сайлов округидан.

Ғаниев Мажид Саидович — САИМЭ директори вазифасини бажарувчиси — 329-САИМЭ сайлов округидан.

Хўжаева Робихон — Киров номли колхоз аъзоси — 330-«Октябрь 20 йиллиги» сайлов округидан.

Мирҳўжаев Мирвали — область коммунал хўжалик бошқармаси бошлиғи — 331-Эски Тошкент сайлов округидан.

Йўлдошева Турсуной — «Москва» колхози звено бошлиғи — 332-Москва сайлов округидан.

Шамснев Эсжон — Энгельс номли колхоз раиси — 333-Тельман сайлов округидан.

Скоробогаченко Павел Павлович — «Октябрь 40 йиллиги» колхози аъзоси — 334-Октябрь сайлов округидан.

Асрақулова Қудра — Янгийўл вино заводи ишчиси — 335-Олмазор сайлов округидан.

Хван Вера Николаевна — врач гинеколог — 336-Темир йўл сайлов округидан.

Кабачков Петр Александрович — Янгийўл район партия комитетининг иккинчи секретари — 337-Техникум сайлов округидан.

Русина Любовь Никитична — 4-Чиноз наслчилик совхози ишчиси — 338-Наслчилик совхози сайлов округидан.

Пўлатов Маҳмуд — Охунбобоев номли колхоз раиси — 339-Яллама сайлов округидан.

Аҳмедов Исмадиёр — «Ўзбекистон 30 йиллиги» колхози раиси — 340-Ўзбекистон сайлов округидан.

Турдиалиева Саодат — «Қизил Октябрь» колхози звено бошлиғи — 341-Карл Маркс номли сайлов округидан.

Мун Владимир Константинович — «Правда» газетаси номли 62-мактаб директори — 342-Чиноз сайлов округидан.

Каримова Ўктам — Собир Раҳимов номли колхоз аъзоси — 343-Завод сайлов округидан.

Ажинов Игорь Васильевич — область кишлоқ хўжалик маҳсулотлари етиштириш ва тайёрлаш бошқармаси бошлиғининг ўринбосари — 344-Новочиназ сайлов округидан.

Кирилин Евгений Иванович — область партия комитети ва область ижроия комитети партия давлат контроли комитети раисининг ўринбосари — 345-Аччиқўл сайлов округидан.

МЕҲНАТКАШЛАР ДЕПУТАТЛАРИ ТОШКЕНТ ШАҲАР СОВЕТИГА САЙЛАНГАН ДЕПУТАТЛАР РЎЙХАТИ

Меҳнаткашлар депутатлари Тошкент шаҳар Советига сайлов ўтказувчи округ сайлов комиссиясининг ахборотига кўра, сайлов ҳақидаги «низом»га мувофиқ қуйидагилар меҳнаткашлар депутатлари Тошкент шаҳар Совети депутатлигига номзод қилиб рўйхатга олиндилар.

ЛЕНИН РАЙОНИ

Йўлдошев Саид — Бирлашган нашриёт босмахонасининг трафильщиги — 1-сайлов округидан.

Пономарёва Мариана Ивановна — В. И. Ленин номидаги радиолампа заводининг монтажчиси — 2-сайлов округидан.

Саматова Шарифа — В. И. Ленин номидаги радиолампа заводининг цоколчиси — 3-сайлов округидан.

Ғуломова Норпошша — В. И. Ленин номидаги тикувчилик фабрикаси тикувчиси — 4-сайлов округидан.

Харьковский Сергей Алексеевич — шаҳар план комиссиясининг раиси — 5-сайлов округидан.

Епифанова Евдокия Петровна — «Учқун» тикувчилик фирмасининг упаковкачиси — 6-сайлов округидан.

Козельская Азат — Тошкент трамвай-троллейбус бошқармасининг изолировщицаси — 7-сайлов округидан.

Каримова Раъно — В. И. Ленин номидаги фабрика 2-ателъеси примерка бригадасининг мастери — 8-сайлов округидан.

Қосимов Боқи — Тошсовет номидаги касалхона бош врачи — 9-сайлов округидан.

Берг Лидия Михайловна — Бирлашган нашриёт босмахонаси ҳарф териш цехининг мастери — 10-сайлов округидан.

Мосунов Владимир Павлович — 2-автомобиль ремонт заводи ишчиси — 11-сайлов округидан.

Петроченко Мария Петровна — «Автотрактородеталь» заводининг прессловчиси — 12-сайлов округидан.

Аҳмадалиева Шоира — «Қизил тонг» тикувчилик фирмасининг директори — 13-сайлов округидан.

Абдусатторова Жаҳон Фаёзовна — «Қизил тонг» тикувчилик фирмасининг тикувчиси — 14-сайлов округидан.

Макушина Валентина Константиновна — Тошкент трамвай-троллейбус бошқармасининг вагон-ҳайдовчиси — 15-сайлов округидан.

Швайко Михаил Михайлович — «Подъёмник» заводининг шлифовкачиси — 16-сайлов округидан.

Шчербаков Алексей Иванович — Ўзбекистон Коммунистик партияси Тошкент шаҳар комитетининг таш қилиш ишлар бўлимининг мудири — 17-сайлов округидан.

Илҳомов Тожибой — Тошкент пассажирлар станцияси автокарашиги — 18-сайлов округидан.

Бахолдин Яков Васильевич — Тошкент темирйўл бўлимининг бошлиғи — 19-сайлов округидан.

Мирзаева Азиза — Канап фабрикасининг тўқувчиси — 20-сайлов округидан.

Бочарникова Валентина Степановна — канап фабрикасининг тўқувчиси — 21-сайлов округидан.

Астахова Мария Николаевна — Тошкент сигнализация ва алоқа дистанциясининг телефонистраси — 22-сайлов округидан.

Раимов Исроил — Тошкент йўл бўлими 2-йўл дистанцияси 1-околоткасининг бригадири — 23-сайлов округидан.

Умаров Йўлдош Умарович — Ўзбекистон КП Ленин район комитетининг секретари — 24-сайлов округидан.

Қосимова Чўлпон — 1-нон заводининг ишчиси — 25-сайлов округидан.

Юдина Евгения Ивановна — В. И. Ленин номидаги радиолампа заводининг бригадири — 26-сайлов округидан.

Раҳматхўжаев Акбархўжа — Тошкент трамвай-троллейбус бошқармасининг вагон ҳайдовчиси — 27-сайлов округидан.

Исломбеков Султон Қоплонович — химия-фармацевтика заводи директори — 28-сайлов округидан.

Ходиралиева Лидия Муллабоевна — «Қизил тонг» тикувчилик фирмасининг нарядчиси — 29-сайлов округидан.

Ильюкевич Александр Александрович — 2-автомобиль ремонти заводининг директори — 30-сайлов округидан.

Михайлюк Василий Гаврилович — транспорт қурилиши комитети ремонт механика заводининг қозончиси — 31-сайлов округидан.

Умарова Лазокат — 2-вагон депосининг проводниги — 32-сайлов округидан.

Тўйчиев Султонмурод — Граждан ҳаво флотининг ходими — 33-сайлов округидан.

Погорельский Евгений Иванович — Граждан ҳаво флотининг ходими — 34-сайлов округидан.

Вахобов Наби — Граждан ҳаво флотининг кема командири — 35-сайлов округидан.

Константинова Надежда Семёновна — Октябрь революцияси номли тепловоз-вагон ремонт заводининг ўлчовчи контролери — 36-сайлов округидан.

Тадулевич Ромуальд Титович — Октябрь революцияси номли тепловоз-вагон ремонт заводининг директори — 37-сайлов округидан.

Савченко Клавдия Ивановна — 147-мактаб ўқитувчиси — 38-сайлов округидан.

Субботин Сергей Васильевич — Тошкент темир йўл транспорти инженерлари институтининг кафедра мудири — 39-сайлов округидан.

Алимов Тўхта Шокирович — «Тез ёрдам» клиник касалхонасининг бош врачи — 40-сайлов округидан.

Ҳожихонова Муҳаббат — 2-темир йўл касалхонасининг врачи — 41-сайлов округидан.

Скребнев Василий Степанович — Ўзбекистон КП Тошкент шаҳар комитетининг секретари — 42-сайлов округидан.

Чекина Светлана Петровна — Октябрь революцияси номли тепловоз-вагон ремонт заводининг слесари — 43-сайлов округидан.

Трушина Александра Григорьевна — Октябрь революцияси номли тепловоз-вагон ремонт заводи ишчиси — 44-сайлов округидан.

Туренко Зоя Семёновна — республика партия-давлат контроли комитети бўлим мудирининг ўринбосари — 45-сайлов округидан.

Аширова Турсуной — Граждан ҳаво флотининг ходими — 46-сайлов округидан.

Шодибеков Искандар — «Учқун» фирмасининг директори — 47-сайлов округидан.

Фахруддинов Шаҳобиддин — Тошкент товар станциясининг навбатчиси — 48-сайлов округидан.

Андреева Ольга Захаровна — 1-автомобиль ремонти заводининг бичиқчиси — 49-сайлов округидан.

Пургина Лидия Яковлевна — Тошкент шаҳар ижроия комитети қурилиш бошқармасининг бригадири — 50-сайлов округидан.

Содиқова Ёқут — электротехника заводининг слесари — 51-сайлов округидан.

Тожибоева Ҳалима Умаровна — электротехника заводининг слесари — 52-сайлов округидан.

Қориева Бернора Раҳимовна — Алишер Навоий номидаги Давлат опера ва балет театрининг солисти — 53-сайлов округидан.

Постников Николай Иванович — ҳарбий хизматчи — 54-сайлов округидан.

Подгорнов Николай Афанасьевич — Тошкент трамвай-троллейбус бошқармаси бошлиғи вазифасини ижро этувчи — 55-сайлов округидан.

Саркисов Георгий Минасович — Тошкент шаҳар Совети ижроия комитетининг ўринбосари — 56-сайлов округидан.

Галиев Ахат Гайбуллаевич — 7-босмахонанинг печатниги — 57-сайлов округидан.

Жабкин Фёдор Андреевич — Граждан ҳаво флотининг кема командири — 58-сайлов округидан.

Парфенов Василий Степанович — 1-автомобиль ремонт заводининг слесари — 59-сайлов округидан.

Шевченко Анна Филипповна — 1-вагон депоси контейнерларининг назоратчиси — 60-сайлов округидан.

Загнойкин Владимир Николаевич — Тепловоз депосининг слесари — 61-сайлов округидан.

Рўзиев Нурилла Ҳусанович — «Ўзбекэнерго» ремонт ишлаб чиқариш корхонасининг слесари — 62-сайлов округидан.

Коробова Анна Максимовна — Тошкент қоғоз комбинатининг қабул қилувчиси — 63-сайлов округидан.

Денисенко Надежда Петровна — Тошкент қоғоз комбинатининг қиркувчиси — 64-сайлов округидан.

Маҳмудова Наима — Ўзбекистон ССР Соғлиқни сақлаш министрининг ўринбосари — 65-сайлов округидан.

Солових Клавдия Григорьевна — «Подъёмник» заводининг ўровчиси — 66-сайлов округидан.

Каргапольцев Виктор Петрович — тепловоз депоси слесари — 67-сайлов округидан.

Муҳаметов Асхад Фазилович — Тошкент шаҳар Совети ижроия комитетининг секретари — 68-сайлов округидан.

Козин Степан Иосифович — «Средазтрансстрой» трести 209-қурилиш бошқармаси бошлиғининг ўринбосари — 69-сайлов округидан.

Фетисов Василий Фёдорович — электротехника заводининг директори — 70-сайлов округидан.

Сизова Руфина Тимофеевна — Граждан ҳаво флотининг ходими — 71-сайлов округидан.

Мачин Владимир Кузьмич — МООП бўлим бошлиғи — 72-сайлов округидан.

Тарасенко Сергей Сергеевич — Тошкент шаҳар ижроия комитети «Саночистка» автобазасининг директори — 73-сайлов округидан.

Матвеева Мария Филипповна — «Ташэлектромаш» заводининг слесари — 74-сайлов округидан.

Кузнецов Анатолий Григорьевич — «ТашРЭС» директори — 75-сайлов округидан.

Қўзиева Нурниса — санитария-техника асбоб-ускуналари заводининг слесари — 76-сайлов округидан.

Халилов Ботир Ғуломович — Ленин район ижроия комитетининг раиси — 77-сайлов округидан.

Барановский Михаил Сергеевич — «Средазтрансстрой» трести бошлиғи — 78-сайлов округидан.

Мушкарев Вадим Георгиевич — В. И. Ленин номидаги радиолампа заводи директори — 79-сайлов округидан.

Эгамназаров Назармат — «Тошкент ҳақиқати» газетасининг бўлим мудири — 80-сайлов округидан.

Пикман Леонид Яковлевич — 3-қурилиш трестининг бошқарувчиси — 81-сайлов округидан.

Қаюмов Абдуҳамид Қаюмович — «Узглавстрой индустрия»нинг бошлиғи — 82-сайлов округидан.

Дмитриев Николай Иванович — Ўрта Осиё темир йўл бошқармаси бошлиғининг ўринбосари — 83-сайлов округидан.

Никитин Сергей Иванович — 93-қурилиш трестининг бошқарувчиси — 84-сайлов округидан.

КУЙБИШЕВ РАЙОНИ

Муратова Лидия Исмаиловна — 6-туғруқхонанинг медицина ҳамшираси — 85-сайлов округидан.

Белоусова Мария Павловна — 851-қурилиш бошқармасининг бетончиси — 86-сайлов округидан.

Алешунина Лидия Николаевна — 4-қурилиш трести 6-бошқармасининг гишт терувчиси — 87-сайлов округидан.

Одилов Аҳмад Одилович — Тошкент давлат консерваториясининг доценти — 88-сайлов округидан.

Гриншпун Фаина Сухаревна — шаҳар алоқа бўлимининг почтальони — 89-сайлов округидан.

Кобзаренко Иван Михайлович — савдо асбоб-ускуналари заводининг дурадгори — 90-сайлов округидан.

Муҳамедов Иззатилла Фатихович — 557-УНР крановщиги — 91-сайлов округидан.

Отабекова Салтанат — давлат меҳнат омонат кассаси ва давлат кредити республика бошқармасининг бошлиғи — 92-сайлов округидан.

Аношкин Михаил Фёдорович — Ўзбекистон ССР Молия министрининг ўринбосари — 93-сайлов округидан.

Медведева Любовь Георгиевна — «Союзтелефонстрой» 2-қурилиш-монтаж бошқармасининг монтажчиси — 94-сайлов округидан.

Абих Клавдия Павловна — 4-қурилиш трести 6-қурилиш бошқармасининг ишчиси — 95-сайлов округидан.

Конденкова Александра Ивановна — «Ташкентвино» комбинатининг контролёри — 96-сайлов округидан.

Синицина Александра Ефремовна — 60-мактаб ўқитувчиси — 97-сайлов округидан.

Бектаев Анвар Зоирович — Металл буюмлари заводининг слесари — 98-сайлов округидан.

Чернова Вера Петровна — «Металлоштамп» заводининг шлифовкачиси — 99-сайлов округидан.

Умидова Зулфия Иброҳимовна — Тошкент медицина институти госпиталь терапия кафедрасининг мудири — 100-сайлов округидан.

Носиров Хайрулла — коммунал корхоналар бошқармасининг — 101-сайлов округидан.

Евсеев Юрий Александрович — 4-қурилиш трестининг дурадгори — 102-сайлов округидан.

Ҳайитбоев Аширали — 2-ёғоч созлик заводининг станокчиси — 103-сайлов округидан.

Маъсумов Содиқ Алиевич — Тошкент медицина институтининг кафедра мудири — 104-сайлов округидан.

Умарова Иноят — 1-пахта заводининг ишчиси — 105-сайлов округидан.

Артомонов Владимир Семёнович — Тошкент қишлоқ хўжалигини механизациялаш ва ирригация инженерлари институтининг проректори — 106-сайлов округидан.

Болденко Клавдия Ивановна — протез-ортопедия заводининг ишчиси — 107-сайлов округидан.

Аветова Лариса Вагановна — лак-бўёқ заводининг цех бошлиғи — 108-сайлов округидан.

Дельхман Амалия Ивановна — экскаватор заводининг пармаловчиси — 109-сайлов округидан.

Бадалова Шоҳида — экскаватор заводининг кранчиси — 110 сайлов округидан.

Камолов Мухсиддин — Куйбишев район ижроия комитетининг раиси — 111-сайлов округидан.

Юнусхўжаева Туйғун Аҳмадхўжаевна — Ўзбекистон ССР Министрлар Совети радио ва телевидение Давлат комитетининг диктори — 112-сайлов округидан.

Столяров Василий Константинович — «Ўзбекхлопкомаш» заводининг токари — 113-сайлов округидан.

Одинаев Ражаб — «Ташсельмаш» заводининг пайвандчиси — 114-сайлов округидан.

Абдуллаев Ҳабибулла — «Ташсельмаш» заводининг созловчиси — 115-сайлов округидан.

Вязовский Петр Петрович — «Ташсельмаш» заводи цех бошлиғи — 116-сайлов округидан.

Муравьева Ольга Сергеевна — «Ташсельмаш» заводининг ўровчиси — 117-сайлов округидан.

Абдуллаева Меҳринисо — Куйбишев райпишчеторгининг 2-магазин мудири — 118-сайлов округидан.

Рудюк Сергей Илларионович — «Ташсельмаш» заводи парткомининг секретари — 119-сайлов округидан.

Ҳасанова Зуҳра — лак-бўёқ заводининг ишчиси — 120-сайлов округидан.

Шокиров Тўлқин Турғунович — «Главташкентстрой» автомобиль ремонти заводининг газ пайвандчиси — 121-сайлов округидан.

Юркина Ариада Александровна — «Ўзбекхлопкомаш» заводининг шлифовкачиси — 122-сайлов округидан.

Ботаева Тўхта — 1-гишт заводлари бошқармаси 3-заводининг бракери — 123-сайлов округидан.

Жевлаков Иван Иванович — Ўзбекистон ССР халқ хўжалик кенгаши 1-автобазасининг шофери — 124-сайлов округидан.

Филиппова Степанида Васильевна — шампан винолари заводининг вино материаллари ишловчиси — 125-сайлов округидан.

Кравченко Александр Кононович — Ўзбекистон КП Тошкент шаҳар комитети бўлим мудирининг ўринбосари — 126-сайлов округидан.

Зоиров Қаюм Собирович — врачлар малакасини ошириш институтининг ректори — 127-сайлов округидан.

Ғозиев Икром Исроилович — селикат керамика буюмлари заводининг слесари — 128-сайлов округидан.

Алимов Ринат Умарович — 1-автомобиль паркининг слесари — 129-сайлов округидан.

Ҳошимов Ҳосил — 4-қурилиш трести «Железобетонстрой» қурилиш-монтаж бошқармасининг гишт терувчиси — 130-сайлов округидан.

Ордин Александр Петрович — экскаватор заводининг карусельчиси — 131-сайлов округидан.

Турсунова Ҳакима — консерва заводининг ишчиси — 132-сайлов округидан.

Мозжев Алексей Федорович — пахта тозалаш бўйича махсус давлат конструкторлик бюросининг слесари — 133-сайлов округидан.

Аминова Рахима Ҳодиевна — Ўзбекистон ССР Фанлар академияси тарих ва археология институтининг бўлим мудири — 134-сайлов округидан.

Кобулов Васил — Ўзбекистон ССР Фанлар академияси механика ва ҳисоблаш маркази институтининг директори — 135-сайлов округидан.

Алиев Озод Сатторович — 14-ҳунар-техника билим юртининг директори — 136-сайлов округидан.

Оганов Амбарцум Сергеевич — Тельман номли парк директори — 137-сайлов округидан.

Патковнров Александр Титович — Тошкент пассажирлар ташиш трестининг бошқарувчиси — 138-сайлов округидан.

Чиғатоев Дегар Тошпўлатович — шаҳар телефон станцияси лойиҳалаш группасининг инженери — 139-сайлов округидан.

Маҳмудова Людмила — «Ўзбекхлопкомаш» заводи ишчиси — 140-сайлов округидан.

Ғуломов Абдумалик — Тошкент медицина институтининг ректори — 141-сайлов округидан.

Скибин Семен Ильич — 2-автомобил парки слесари — 142-сайлов округидан.

Савенко Евгения Андреевна — «Ташсельмаш» заводининг ишчиси — 143-сайлов округидан.

Писаревский Леонид Осипович — «Ўзэлектромонтаж» трести бошқармасининг бошлиғи — 144-сайлов округидан.

Федотова Валентина Ивановна — граммпластинкалар заводи техника контроли бўлимининг бошлиғи — 145-сайлов округидан.

Сальников Дмитрий Павлович — 1-ремонт-механика заводининг мастери — 146-сайлов округидан.

Зажигина Александра Филипповна — «Ташкенткабель» заводининг аппаратчиси — 147-сайлов округидан.

Ярушкина Ольга Павловна — 1-ремонт механика заводининг кранчиси — 148-сайлов округидан.

Сичева Клавдия Терентьевна — «Ташкенткабель» заводининг ишчиси — 149-сайлов округидан.

Сафонов Константин Федорович — «Ташкенткабель» заводининг директори — 150-сайлов округидан.

Якшина Валентина Матвеевна — «Ташкенткабель» заводи касаба союз комитетининг раиси — 151-сайлов округидан.

Расулов Исмат Қудратович — «Ташкенткабель» заводининг ишчиси — 152-сайлов округидан.

Ғафурова Каромат хон — 113-мактаб ўқитувчиси — 153-сайлов округидан.

Ильин Михаил Николаевич — «Средазэнергомонтаж» монтаж бошқармасининг бошлиғи — 154-сайлов округидан.

Хўжаев Ҳасан Муҳиддинович — Куйбишев район партия комитетининг биринчи секретари — 155-сайлов округидан.

Ларионова Антонина Васильевна — 2-мелькомбинат ишчиси — 156-сайлов округидан.

Досичева Тамара Константиновна — 1-мелькомбинат вольцовчиги — 157-сайлов округидан.

Архангельский Валентин Акимович — Ўзбекистон КП Тошкент шаҳар комитетининг секретари — 158-сайлов округидан.

Яшкина Лидия Николаевна — 26-ошхона ошпази — 159-сайлов округидан.

Асомов Ҳусниддин — Тошкент шаҳар Совети ижроия комитетининг раиси — 160-сайлов округидан.

Куликова Матрена Куприяновна — «Ташсельмаш» заводининг штамповкачиси — 161-сайлов округидан.

Кириенко Евгений Прокофьевич — 4-қурилиш трестининг бошқарувчиси — 162-сайлов округидан.

Бобохонов Йўлат — Ўзбекистон ССР Автомобиль транспорти ва тош йўллар министрининг ўринбосари — 163-сайлов округидан.

КИРОВ РАЙОНИ

Қўчқоров Исмоил — ремонт экскаватор заводининг йиғувчи слесари — 164-сайлов округидан.

Кузнецова Александра Ильинична — «Компрессор» заводининг стерженчиси — 165-сайлов округидан.

Горин Михаил Иванович — «Компрессор» заводининг слесари — 166-сайлов округидан.

Кабаева Римма Ғазизовна — «Шарқ» мебель фирмасининг йиғувчиси — 167-сайлов округидан.

Захаров Рев Семенович — ремонт механика заводининг слесари — 168-сайлов округидан.

Сафаров Назир — ёзувчи, Ўзбекистон ёзувчилар союзининг аъзоси — 169-сайлов округидан.

Сундукова Нина Павловна — Горький номидаги театр артисти — 170-сайлов округидан.

Турсунов Азамат Абдураҳмонович — подшипник заводининг токари — 171-сайлов округидан.

Жалилов Халил Абдуллаевич — шаҳар соғлиқни сақлаш бўлимининг мудири — 172-сайлов округидан.

Тўлаганова Зеби — «Шарқ» мебель фирмасининг токари — 173-сайлов округидан.

Қамбаров Тўхтамурод — 3-автобаза шофери — 174-сайлов округидан.

Суин Михаил Алексеевич — «Строймеханизация» трестининг бошқарувчиси — 175-сайлов округидан.

Зиямуҳамедова Масуда — офсет босма фабрикасининг печатниги — 176-сайлов округидан.

Арбузов Виктор Николаевич — «Таштрансспецстрой» трестининг бошқарувчиси — 177-сайлов округидан.

Мўминов Ёқуб Каримбобоевич — Н. А. Семашко номидаги илмий текшириш институтининг директори — 178-сайлов округидан.

Кутепова Мария Андреевна — «Таштрансспецстрой» трести 1-қурилиш бошқармасининг сувоқчиси — 179 сайлов округидан.

Ескина Александра Дмитриевна — ремонт-экскаватор заводининг кранчиси — 180-сайлов округидан.

Расулова Назминиса Мансуровна — пайпоқ-трикотаж фабрикасининг тикувчиси — 181-сайлов округидан.

Усмонов Қодир Ҳамидович — 5-гишт заводлари бошқармасининг слесари — 182-сайлов округидан.

Санидас Христофорос Ильяс — «Ўзбексельмаш» заводи ишчиси — 183-сайлов округидан.

Шомақсудов Анвар Шотурсунович — В. И. Ленин номидаги Тошкент Давлат университети журналистика кафедрасининг мудири — 184-сайлов округидан.

Кочетков Андрей Егорович — «Ўзбексельмаш» заводининг слесари — 185-сайлов округидан.

Мирзараҳимов Носир Раҳимович — «Ўзбексельмаш» заводининг директори — 186-сайлов округидан.

Дибова Нина Александровна — пайпоқ-трикотаж фабрикасининг бичиқчиси — 187-сайлов округидан.

Исахўжаева Умида Муҳамедовна — «Ўзбексельмаш» заводининг созловчиси — 188-сайлов округидан.

Захарова Татьяна Ивановна — «Ўзбексельмаш» заводининг пармаловчиси — 189-сайлов округидан.

Зоиров Мирза — «Ўзбексельмаш» заводининг ишчиси — 190-сайлов округидан.

Сплюхина Галина Кирилловна — асбобсозлик заводининг участка мастери — 191-сайлов округидан.

Тошметов Абдужамил — Тошкент шаҳар ижроия комитети жамоат тартибини сақлаш бошқармасининг бошлиғи — 192-сайлов округидан.

Йўлдошева Гулнора Ботировна — пайпоқ-трикотаж фабрикаси касаба союз комитетининг раиси — 193-сайлов округидан.

Репин Павел Михайлович — «Главташкентстрой»нинг бошлиғи — 194-сайлов округидан.

Каприелов Армик Александрович — Ўзбекистон КП Киров район комитетининг биринчи секретари — 195-сайлов округидан.

Афанасьева Таисия Васильевна — 9-мактаб ўқитувчиси — 196-сайлов округидан.

Убайдуллаева Нафиса — тамаки фабрикасининг машинисти — 197-сайлов округидан.

Қосимов Вильям Содиқович — спорт жамиятлари ва ташкилотлари шаҳар Советининг раиси — 198-сайлов округидан.

Жунайдуллаева Ҳакима Раҳматуллаевна — тамаки фабрикасининг директори — 199-сайлов округидан.

Мазитов Фуат Хўжатович — Тошкент шаҳар Совети ижроия комитети раисининг ўринбосари — 200-сайлов округидан.

Бобович Лев Исидорович — Ўзбекистон ССР энергетика ва электрлаштириш министрининг ўринбосари — 201-сайлов округидан.

Аъзамов Абдуғаффор — Ўзбекистон ССР госплани раисининг ўринбосари — 202-сайлов округидан.

Содиқова Фарида Солиховна — «Юлдуз» тикувчилик фирмасининг мастери — 203-сайлов округидан.

Шобурхонов Жаббор — Киров район ижроия комитетининг раиси — 204-сайлов округидан.

Володина Мария Ивановна — «Шарқ» мебель» фирмасининг мастери — 205-сайлов округидан.

Раимова Назира — физкультура институтининг старший ўқитувчиси — 206-сайлов округидан.

Иброҳимова Ноила — булка кондитер комбинатининг агрегат машинисти — 207-сайлов округидан.

Сирожиддинова Лола Наҳмиддиновна — «Юлдуз» тикувчилик фирмасининг тикувчиси — 208-сайлов округидан.

Яковлева Зоя Васильевна — 3-пиво заводининг ишчиси — 209-сайлов округидан.

Богомолов Дмитрий Иванович — Ўзбекистон ССР Министрлар Совети ҳузуридаги Давлат хавфсизлик комитети раисининг ўринбосари — 210-сайлов округидан.

Целгородцева Любовь Петровна — 5-гишт заводлари бошқармасининг гишт тахловчиси — 211-сайлов округидан.

Зокиров Икром Бекенович — В. И. Ленин номидаги Тошкент Давлат университети партия комитетининг секретари — 212-сайлов округидан.

Неведомий Федор Дмитриевич — «Строймеханизация» трестининг автокранчиси — 213-сайлов округидан.

Земляченко Григорий Петрович — ҳарбий хизматчи — 214-сайлов округидан.

Шукурова Ҳужума Саматовна — чет эллар билан дўстлик ва маданий алоқа Ўзбекистон жамияти президиумининг раиси — 215-сайлов округидан.

Ковалев Василий Николаевич — 25-алоқа заводи слесарлари бригадири — 216-сайлов округидан.

Исамуҳамедова Фарида — «Ўртоқ» кондитер фабрикасининг смена мастери — 217-сайлов округидан.

Мирахмедов Ҳасан Мақсумович — «Авторемдеталь» заводининг токари — 218-сайлов округидан.

Носирова Матлуба — Алишер Навоий номидаги кутубхона справка бўлимининг мудири — 219-сайлов округидан.

Қўзиев Асқар — машинасозлик технологияси давлат конструкторлик бюросининг моделчиси — 220-сайлов округидан.

Лебедева Валентина Николаевна — 3-босмахона цех мастери — 221-сайлов округидан.

Муҳамедов Абдулла — Ўзбекистон КП Тошкент шаҳар комитети идеология бўлимининг мудири — 222-сайлов округидан.

Сутягина Александра Александровна — Тошкент шаҳар ижроия комитети умумий овқатланиш бошқармасининг бошлиғи — 223-сайлов округидан.

ОКТЯБРЬ РАЙОНИ

Кочаров Ашот Самсонович — машинасозлик заводи директорининг ўринбосари — 224-сайлов округидан.

Алиев Камол — қурилиш банкининг республика конторасі бошқарувчиси — 225-сайлов округидан.

Пинский Беньямин Срульевич — Ўзбекистон Совнархози комплектлаш ва асбоб-ускуналар бошқармасининг бошлиғи — 226-сайлов округидан.

Рафиков Азим Жабборович — Тошкент шаҳар ижроия комитети ташкилий бўлимининг мудири — 227-сайлов округидан.

Азимжонова Сабоҳат — Ўзбекистон ССР фанлар академияси шарқшунослик институтининг директори — 228-сайлов округидан.

Орипов Туйғун — Тошкент шаҳар комсомол комитетининг секретари — 229-сайлов округидан.

Сафронова Мария Федоровна — «Ташкилстрой» қурилиш-монтаж бошқармасининг сувоқчиси — 230-сайлов округидан.

Корнюхин Владимир Сергеевич — 10-авторемонт заводининг старший мастери — 231-сайлов округидан.

Нажимов Ғани — Ўзбекистон Телеграф Агентлигининг директори — 232-сайлов округидан.

Исроилов Исоқжон Воҳидович — «Узспроект» лойиҳалаш институтининг директори — 233-сайлов округидан.

Новицкий Олег Викторович — Ўзбекистон трактор йиғув заводининг директори — 234-сайлов округидан.

Шукуров Абдуфаттоҳ — Ўзбекистон трактор йиғув заводининг ишчиси — 235-сайлов округидан.

Швецова Мария Федоровна — 3-туғруқхона санитаркаси — 236-сайлов округидан.

Сандаҳмедов Акбар — 119-мактаб директори — 237-сайлов округидан.

Қосимов Ҳожи — 159-қурилиш трести 11-қурилиш бошқармаси сувоқчиларининг бригадири — 238-сайлов округидан.

Икромов Иноғом — Октябрь район коммунал хўжалик бўлимининг бригадири — 239-сайлов округидан.

Ҳакимова Лазокат — хўжалик буюмлари заводи техника контроли бўлимининг контролёри — 240-сайлов округидан.

Ғафуров Собиржон — «Октябрь» ошхоналар ва ресторанлар трестининг ошпази — 241-сайлов округидан.

Ўроэбоев Муҳаммад Тошевич — Тошкент политехника институтининг ректори — 242-сайлов округидан.

Калонов Зикрилла Зокирович — Ўзбекистон ССР Коммунал хўжалик министрининг ўринбосари — 243-сайлов округидан.

Йўлдошева Муборак — 159-қурилиш трести, 10-қурилиш бошқармасининг бетончиси — 244-сайлов округидан.

(Давоми 4-бетда).

МЕҲНАТКАШЛАР ДЕПУТАТЛАРИ ТОШКЕНТ ШАҲАР СОВЕТИГА САЙЛАНГАН ДЕПУТАТЛАР РЎЙХАТИ

(Боши 2, 3-бетларда).

Мансурова Шарифа — 23-мактаб ўқитувчиси — 245-сайлов округидан.

Сайдуллаева Турсуной — 1-босмахонанинг муковачиси — 246-сайлов округидан.

Ғуломова Баҳри — Ўзбекистон бирлашган китоб савдосининг бошлиғи — 247-сайлов округидан.

Шокирова Тожи Қодировна — 4-поликлиниканинг бош врачи — 248-сайлов округидан.

Маришев Тимофей Фомич — Ўзбекистон КП Октябрь район комитетининг секретари — 249-сайлов округидан.

Боровой Яков Кузьмич — 5-автопарк шофери — 250-сайлов округидан.

Қодирова Мунаввар Жабборовна — чинни заводининг старший мастери — 251-сайлов округидан.

Финкельштейн Григорий Савельевич — «Узглавметаллоснабсбит» бошқарувчиси — 252-сайлов округидан.

Орипова Мунаввар — социал таъминот бўлимининг мудири — 253-сайлов округидан.

Исҳоқов Абдулҳақ — 159-қурилиш трести партия комитетининг секретари — 254-сайлов округидан.

Нурмуҳамедов Абдуқодир — шаҳар молия бўлимининг мудири — 255-сайлов округидан.

Абдуворисов Мажит — 3-автопарк шофери — 256-сайлов округидан.

Толипова Ҳуррият — 3-тикувчилик фабрикасининг тикувчиси — 257-сайлов округидан.

Рушковский Олег Александрович — «Ташгипрогор» институтининг директори — 258-сайлов округидан.

Шахов Алексей Тимофеевич — Ўзбекистон ССР Министрлар Совети ҳузуридаги қурилиш ва архитектура ишлари давлат комитетининг раиси — 259-сайлов округидан.

Мирқурбонова Рухниса Акбаровна — Охунбобоев номидаги бош кийимлар фабрикасининг контролери — 260-сайлов округидан.

Пашкова Елена Александровна — тери-галантерия комбинатининг ишчиси — 261-сайлов округидан.

Раҳматхўжаева Сайёра Асадовна — Тошкент шаҳар Совети ижроия комитети раисининг ўринбосари — 262-сайлов округидан.

Назиров Зомон — радиодеталлари заводининг директори — 263-сайлов округидан.

Юнусов Файзулла — «Ўзбекистон» нашриётининг директори — 264-сайлов округидан.

Ермилева Таисия Александровна — Ўзбекистон трактор йиғув заводининг ишчиси — 265-сайлов округидан.

Қодиров Тўлаган — Ўзбекистон трактор йиғув заводининг парма-ловчиси — 266-сайлов округидан.

Бауков Леонид Иванович — ҳарбий хизматчи — 267-сайлов округидан.

Машрабоева Салтанат — 2-нон заводи ишчиси — 268-сайлов округидан.

Ортиқхўжаев Муротхўжа — Тошкент шаҳар ижроия комитети савдо бошқармасининг бошлиғи — 269-сайлов округидан.

Эшонтўраева Сора — Ҳамза номидаги академик театрининг артисти — 270-сайлов округидан.

Кедров Вячеслав Васильевич — машинасозлик заводи касаба союз комитетининг раиси — 271-сайлов округидан.

Рижик Иван Степанович — ҳарбий хизматчи — 272-сайлов округидан.

Полосин Владимир Кузьмич — машинасозлик заводининг токари — 273-сайлов округидан.

Қосимов Жонрид — Ўзбекистон КП Тошкент шаҳар комитети маъмурий бўлимининг мудири — 274-сайлов округидан.

Норқўзиев Садир Бадалович — Октябрь район ижроия комитетининг раиси — 275-сайлов округидан.

Душченко Екатерина Петровна — машинасозлик заводининг ишчиси — 276-сайлов округидан.

Мақсудова Ёқут Икромовна — кўн-мўйна заводининг ишчиси — 277-сайлов округидан.

Аҳмадназаров Соҳиб — машинасозлик заводининг шлифовкачиси — 278-сайлов округидан.

Фалалеев Павел Петрович — «Узгидроэнергострой» трестининг бошқарувчиси — 279-сайлов округидан.

Якушев Александр Викторович — шаҳарнинг бош архитектори — 280-сайлов округидан.

Зиёев Илҳом — 127-юк ташиш автобазасининг шофери — 281-сайлов округидан.

Толипова Тожи — радиодеталлари заводининг қайнатувчиси — 282-сайлов округидан.

Ўтбосарова Марҳамат — 6-нон заводининг ишчиси — 283-сайлов округидан.

Тешабоев Маматхон — Ўзбекистон ССР Олий Совети Президиуми Советлар иши бўлимининг мудири — 284-сайлов округидан.

Гушчин Николай Семенович — Ўзбекистон ССР Маданият министрлиги ремонт-қурилиш бошқармаси дурадгорлари бригадири — 285-сайлов округидан.

Дадашев Тоир — шаҳар халқ маорифи бўлимининг мудири — 286-сайлов округидан.

Алимова Раҳима — машинасозлик заводининг ишчиси — 287-сайлов округидан.

Решетов Виктор Васильевич — республика рус тили ва адабиёти педагогика институтининг ректори — 288-сайлов округидан.

Рихсиева Назира — «Ўқитувчи» нашриётининг старший корректори — 289-сайлов округидан.

Бадриддинов Сафагарай — «Узглавмегаллоснабсбит» базасининг строполшчиси — 290-сайлов округидан.

Юнусов Азим — «Реммебель» комбинатининг станокчиси — 291-сайлов округидан.

Каспаров Андрей Лазарович — «Главташкентстрой» автомобиль трестининг бошқарувчиси — 292-сайлов округидан.

Косетцин Борис Корнеевич — 6-пиво заводининг токари — 293-сайлов округидан.

Тожимуродов Холмурод — машинасозлик заводининг слесари — 294-сайлов округидан.

Нуруллаев Раҳматулла Фатҳуллаевич — толь заводининг слесари — 295-сайлов округидан.

Тарасенко Иван Павлович — Октябрь район ремонт қурилиш бошқармасининг дурадгори — 296-сайлов округидан.

Алиаширова Фароғат — ипак йиғирув фабрикасининг автоматчиси — 297-сайлов округидан.

Алимов Абдуфаттоҳ — машинасозлик заводининг мастери — 298-сайлов округидан.

Нурмуҳамедова Сайёра — бадиий буюмлар фабрикасининг тикувчиси — 299-сайлов округидан.

Ғафурова Қумри — 2-пойафзал фабрикасининг заготовчиси — 300-сайлов округидан.

Ҳакимова Жамила Муталовна — Марказий Телеграфнинг телеграфчиси — 301-сайлов округидан.

Қобулова Ҳафиза — Тошкент ўйинчоқ фабрикасининг йиғувчиси — 302-сайлов округидан.

Тоҳирова Саодат — бадиий буюмлар фабрикасининг каштачиси — 303-сайлов округидан.

Соловьева Ирина Яковлевна — машинасозлик заводининг йиғувчиси — 304-сайлов округидан.

Давлатян Людмила Петровна — шаҳарлараро телефон станциясининг бригадири — 305-сайлов округидан.

Лисов Алексей Григорьевич — 2-пойафзал фабрикасининг ишчиси — 306-сайлов округидан.

Ниёзбекова Раъно Ҳамдамовна — машинасозлик заводининг инженери — 307-сайлов округидан.

Маҳкамов Акром — кровать заводининг парма-ловчиси — 308-сайлов округидан.

Савельев Владимир Викторович — 159-қурилиш трести, 7-қурилиш бошқармасининг старший прораби — 309-сайлов округидан.

Юсупов Раҳимжон — 159-қурилиш трести 7-қурилиш-монтаж бошқармасининг юкчиси — 310-сайлов округидан.

Юдин Алексей Алексеевич — машинасозлик заводининг фрезеровкачиси — 311-сайлов округидан.

Йўлдошев Эркин — машинасозлик заводининг бўёқчиси — 312-сайлов округидан.

Шерхўжаева Дилбар Илёсовна — машинасозлик заводининг токари — 313-сайлов округидан.

Обидова Ҳалима — бадиий буюмлар фабрикасининг каштачиси — 314-сайлов округидан.

ЧИЛОНЗОР РАЙОНИ

Мельников Серафим Васильевич — «Правда Востока» газетаси редакциясининг масъул секретари — 315-сайлов округидан.

Амосова Зинаида Петровна — кўн-галантерея фабрикасининг бичиқчиси — 316-сайлов округидан.

Стешенко Григорий Профирьевич — шаҳар комсомол комитетининг иккинчи секретари — 317-сайлов округидан.

Садименко Павел Иванович — Тошкент шаҳар Совети ижроия комитети раисининг биринчи ўринбосари — 318-сайлов округидан.

Шарипова Меҳри — республика хотин-қизлар педагогика билим юрти директори — 319-сайлов округидан.

Севостьянова Раиса Михайловна — 2-пиво заводининг ишчиси — 320-сайлов округидан.

Ғуломов Аброр — қурилиш банкаси область конторасининг бошқарувчиси — 321-сайлов округидан.

Абашева Зайтуна Сибгатулловна — 10-босмахона муковачиси — 322-сайлов округидан.

Умаров Вали Умарович — суд экспертизаси илмий-текшириш институтининг директори — 323-сайлов округидан.

Шабанова Наталья Николаевна — Тошкент халқ хўжалиги институтининг доценти — 324-сайлов округидан.

Солиҳов Ҳамид — 3-нон заводи директори — 325-сайлов округидан.

Суслин Никита Фёдорович — 4-такси автокомбинат ҳайдовчиси — 326-сайлов округидан.

Свиридова Серафима Павловна — уйсозлик комбинати монтаж бошқармасининг сувоқчиси — 327-сайлов округидан.

Абдураҳмонова Анобар — 3-нон заводи ишчиси — 328-сайлов округидан.

Череповская Нина Осиповна — Тошкент гўшт комбинати ишчиси — 329-сайлов округидан.

Назарова Раҳима — Тошкент Давлат чет тиллар Педагогика институти кафедра мудири — 330-сайлов округидан.

Толипов Маъдан Орифжонович — шаҳар партия-давлат контроли комитетининг раиси — 331-сайлов округидан.

Пак Татьяна — уйсозлик комбинати арматурачиси — 332-сайлов округидан.

Раҳматова Фароғат — Мукимий номли Ўзбекистон давлат музика драма ва комедия театрининг артисти — 333-сайлов округидан.

Яблочкин Григорий Борисович — «Узглавэлектроснабсбит» бошлиғи — 334-сайлов округидан.

Рубанов Михаил Данилович — Тошкент шаҳар прокурори — 335-сайлов округидан.

Рустамова Дилора — уйсозлик комбинати пардозлаш ишлари бошқармасининг бўёқчиси — 336-сайлов округидан.

Исломова Раҳима — Тошкент гўшт комбинатининг ишчиси — 337-сайлов округидан.

Раҳматуллаева Ғандалип — 59-мактаб директори — 338-сайлов округидан.

Юсупова Людмила Сергеевна — тери-галантерия фабрикасининг тикувчи мотористкаси — 339-сайлов округидан.

Хабиров Зирьяк Зокирович — кўрлар жамияти 2-саноат комбинатининг механиги — 340-сайлов округидан.

Алимова Мастура — Ўзбекистон халқ хўжалиги кенгаши тўқимачилик трикотаж ва шойи саноати марказий конструкторлик техника бюросининг инженери — 341-сайлов округидан.

Карпова Лидия Николаевна — 153-қурилиш трести 1-қурилиш бошқармасининг мотористкаси — 342-сайлов округидан.

Тўхтахўжаев Саидумар — Ўзбекистон Халқ хўжалиги кенгаши бинокорлик материаллари бошқармасининг бошлиғи — 343-сайлов округидан.

Полиевтова Римма Фёдоровна — 153-қурилиш трести, 12-қурилиш бошқармасининг бўёқчилар бригадири — 344-сайлов округидан.

Голошапова Вера Семёновна — 153-қурилиш трести, 12-қурилиш бошқармаси сувоқчиси — 345-сайлов округидан.

Зайко Георгий Иванович — Ўзбекистон статистика бошқармасининг бошлиғи — 346-сайлов округидан.

Оҳунжонова Хабиба — идишсозлик заводининг ишчиси — 347-сайлов округидан.

Горбунов Олег Павлович — шаҳар ижроия комитети ободонлаштириш бошқармасининг бошлиғи — 348-сайлов округидан.

Алимов Шокир — республика сил касалликлари илмий-текшириш институтининг директори — 349-сайлов округидан.

Сененкова Галина Сильверстовна — уйсозлик комбинатининг дозировкачиси — 350-сайлов округидан.

Мельникова Ирина Ивановна — шаҳар маориф бўлими мудирининг ўринбосари — 351-сайлов округидан.

Плошаднова Татьяна Ивановна — Тошкент ГЭС тизмаларининг бош инженери — 352-сайлов округидан.

Богатирли Юсуф Мустафоевич — «Средазпромвентиляция» бошқарувчиси — 353-сайлов округидан.

Разумова Екатерина Поликарповна — чўтка фабрикаси участка мастери — 354-сайлов округидан.

Тожибоева Нафиса — кўн комбинати прессчиси — 355-сайлов округидан.

Турсунова Махбарат — сут комбинати автоматчиси — 356-сайлов округидан.

Жонгиров Аҳад Қодирович — Тошкент саноат коммунал газотрести бошқарувчиси — 357-сайлов округидан.

Аминова Людмила Александровна — уйсозлик комбинати пардозлаш ишлари бошқармасининг прораби — 358-сайлов округидан.

Зайко Василий Кириллович — «Узхлодоторгмонтаж» бошлиғи — 359-сайлов округидан.

Қорабоев Ҳамид — 153-қурилиш трести, 17-қурилиш бошқармаси дурадгорлар бригадири — 360-сайлов округидан.

Коба Павел Леонтьевич — Тошкент шаҳар ижроия комитети квартира бўлимининг бошлиғи — 361-сайлов округидан.

Мартиненко Борис Андреевич — 188-мактаб директори — 362-сайлов округидан.

Кошипов Ашраб Аброрович — уйсозлик комбинати директори — 363-сайлов округидан.

Мальцева Нина Ивановна — пластмасса буюмлари заводи пресчиси — 364-сайлов округидан.

Норхўжаев Файзулла — ҳарбий хизматчи — 365-сайлов округидан.

Ҳамидов Маҳмуд — 153-қурилиш трести бошқарувчиси — 366-сайлов округидан.

Карамушка Пётр Кузьмич — ҳарбий хизматчи — 367-сайлов округидан.

Бегельман Пиня Борухович — Тошкент шаҳар ижроия комитети ҳарбийлаштирилган жамоат тартибини сақлаш бошқармаси бўлимининг бошлиғи — 368-сайлов округидан.

Митрофанова Прасковья Дмитровна — пластмасса буюмлари заводи ишчиси — 369-сайлов округидан.

Юрмин Владимир Иванович — Ўзбекистон ССР Давлат қурилиши инженер-техник қидирув Ўзбекистон давлат институтининг директори — 370-сайлов округидан.

Кабиров Мирҳамид — 153-қурилиш трести 14-қурилиш бошқармаси комплекс бригадаси бошлиғи — 371-сайлов округидан.

Кириченко Елена Ивановна — кўн комбинати ишчиси — 372-сайлов округидан.

Луцкий Абрам Ионович — 153-қурилиш трести, 2-қурилиш бошқармасининг бошлиғи — 373-сайлов округидан.

Исаева Тамара Александровна — «Узоргтехстрой» трестининг старший инженери — 374-сайлов округидан.

Собиров Шавкат Муҳамедович — газ саноати Бутуниттифоқ илмий-текшириш институти Ўрта Осиё филиали лабораториясининг раҳбари — 375-сайлов округидан.

Сорока Василий Степанович — 4-автобус парки ишчиси — 376-сайлов округидан.

Ҳақназарова Сайёра Баратовна — 24-поликлиника врачи — 377-сайлов округидан.

Бўронов Раҳим — 153-қурилиш трести, 1-қурилиш бошқармаси гишт терувчилар бригадири — 378-сайлов округидан.

Черепанов Евгений Яковлевич — шаҳар ижроия комитети капитал қурилиш бошқармасининг бошлиғи — 379-сайлов округидан.

Кобзев Владимир Алексеевич — пластмасса буюмлари заводи слесарь асбобсози — 380-сайлов округидан.

Левин Михаил Самуилович — 2-автокомбинат директори — 381-сайлов округидан.

Холбоев Тошбек — «Узсантехгазмонтаж» трести 532-УНР слесари — 382-сайлов округидан.

Горенштейн Соня Яковлевич — «Средазтепломонтажстрой» трестининг бошқарувчиси — 383-сайлов округидан.

Шамсутдинова Равза Исҳоқовна — 153-қурилиш трести, 14-қурилиш бошқармасининг ишчиси — 384-сайлов округидан.

Дорофеев Василий Родионович — «Нефтепроводмонтаж» СССР газ саноати 2-махсус бошқармасининг бошлиғи — 385-сайлов округидан.

Мирзаев Мустафоқул — 153-қурилиш трести темир-бетон буюмлари заводининг арматурачиси — 386-сайлов округидан.

Травков Владимир Михайлович — шаҳар партия комитети қурилиш ва шаҳар хўжалиги бўлимининг мудири — 387-сайлов округидан.

Икромов Миркомил — 153-қурилиш трести, 14-қурилиш бошқармаси гишт терувчиси — 388-сайлов округидан.

Сироткин Трофим Миронович — «Ташкентская правда» газета редакциясининг бўлим мудири — 389-сайлов округидан.

Маямсин Виталий Васильевич — шаҳар ижроия комитети давлат-архитектура-қурилиш контролининг бошлиғи — 390-сайлов округидан.

Қурбонов Маҳмуд Ҳасанович — Чилонзор район партия-давлат контроли комитетининг раиси — 391-сайлов округидан.

Орипов Ҳикмат — 16-шаҳар касалхонасининг бош врачи — 392-сайлов округидан.

Хўжаев Меҳмон Эшонович — «Водоканал» трести бошқарувчиси — 393-сайлов округидан.

Белоногов Матвей Григорьевич — Чилонзор район ижроия комитетининг раиси — 394-сайлов округидан.

Айрапетов Пётр Константинович — «Ташзаготплодоовощ» трестининг бошқарувчиси — 395-сайлов округидан.

ФРУНЗЕ РАЙОНИ

Файзиев Шариф — Тошкент шаҳар ижроия комитети кинолаштириш бошқармасининг бошлиғи — 396-сайлов округидан.

Латипов Шарифбой — Ўзбекистон ССР автобус ва тош йўллари министрлиги 2502 автоколоннасининг шофери — 397-сайлов округидан.

Хрулёв Алексей Сергеевич — «Таштекстильмаш» заводининг шлифовкачиси — 398-сайлов округидан.

Абдуллаева Тожихон — 26-мактаб директори — 399-сайлов округидан.

Исҳоқова Сора Ҳусниддиновна — 3-гишт заводининг ишчиси — 400-сайлов округидан.

Ефимов Александр Семёнович — ҳарбий хизматчи — 401-сайлов округидан.

Сухаркова Антонина Михайловна — тўқимачилик комбинати 2-фабрикасининг тўқувчиси — 402-сайлов округидан.

Йўлдошева Марҳамат — тўқимачилик комбинати 2-тўқув-йиғирув фабрикасининг ишчиси — 403-сайлов округидан.

Акромхўжаев Обид Муродович — Геология нефть ва газ институтининг директори — 404-сайлов округидан.

Проскуряков Николай Фёдорович — «Таштекстильмаш» заводининг директори — 405-сайлов округидан.

Самсонова Евгения Николаевна — «Таштекстильмаш» заводи асбобсозлик цехининг шлифовкачиси — 406-сайлов округидан.

Иногомова Ёқут — 2-тикувчилик фабрикасининг тикувчи мотористкаси — 407-сайлов округидан.

Косенко Николай Павлович — Ўзбекистон халқ хўжалик кенгаши раисининг ўринбосари — 408-сайлов округидан.

Тўхтаханова Дилбар — тўқимачилик комбинати 1-йиғирув фабрикасининг йиғирувчиси — 409-сайлов округидан.

Муртозоев Қаюм — Тошкент шаҳар партия комитетининг биринчи секретари — 410-сайлов округидан.

Маннонова Анастасия Андреевна — Тошкент ТЭЦи қозонининг машинисти — 411-сайлов округидан.

Осипов Павел Павлович — шаҳар ремонт қурилиш трестининг бошқарувчиси — 412-сайлов округидан.

Пивкина Анна Мироновна — тўқимачилик комбинати партия комитетининг секретари — 413-сайлов округидан.

Умаров Эргаш — 4-нон заводининг ишчиси — 414-сайлов округидан.

Волкодав Григорий Иванович — «Ташгоргаз» трестининг слесари — 415-сайлов округидан.

Мишанова Лидия Ивановна — абразив буюмлари комбинатининг ишчиси — 416-сайлов округидан.

Зинченко Наталья Фёдоровна — абразив буюмлари комбинатининг ишчиси — 417-сайлов округидан.

Пушкарёва Татьяна Андреевна — резина техника буюмлари заводининг ишчиси — 418-сайлов округидан.

Мирзааҳмедов Мирзаҳаким — шаҳар статистика бошқармасининг бошлиғи — 419-сайлов округидан.

Ҳайдаров Усмон — темир-бетон буюмлари заводининг бетончиси — 420-сайлов округидан.

Беседин Владимир Васильевич — «Узсантехгазмонтаж» трести экскаватор машинисти — 421-сайлов округидан.

Рўзиметов Аброр Саидович — 1-ёғочсозлик заводи дурадгори — 422-сайлов округидан.

Усмонова Раъногон — тўқимачилик комбинати ип фабрикасининг ишчиси — 423-сайлов округидан.

Қодиров Абдугафур — тўқимачилик комбинати 1-йиғирув фабрикасининг мастер ёрдамчиси — 424-сайлов округидан.

Самигжонова Муборак — пластмасса буюмлари заводи ишчиси — 425-сайлов округидан.

Цвифель Марк Григорьевич — Ўзбекистон халқ хўжалиги кенгаши машинасозлик бошқармасининг бошлиғи — 426-сайлов округидан.

Протопоповская Нина Васильевна — тўқимачилик комбинати 3-йиғирув фабрикасининг йиғирувчиси — 427-сайлов округидан.

Дроздов Николай Фролович — тўқимачилик комбинати механика заводининг токари — 428-сайлов округидан.

Голубкин Александр Николаевич — шахсий пенсионер — 429-сайлов округидан.

Корнаков Граник Иннокентьевич — «Саогидропроект» директори — 430-сайлов округидан.

Хожинова Маҳсуда Аъзамовна — тўқимачилик институтининг ректори — 431-сайлов округидан.

Каримбоева Маъмура — тўқимачилик комбинати читга гул босиш фабрикаси контролёри — 432-сайлов округидан.

Коляганова Анна Ивановна — «Таштекстильмаш» заводи шлифовкачиси — 433-сайлов округидан.

Паночевний Иван Игнатьевич — Тошкент шаҳар партия комитети саноат бўлимининг мудири — 434-сайлов округидан.

Норхўжаева Ўктам — тўқимачилик комбинати йиғирув фабрикасининг ўровчиси — 435-сайлов округидан.

Мавлонқориев Абдуҳамид Расулевич — Фрунзе район ижроия комитетининг раиси — 436-сайлов округидан.

Кондратьев Николай Васильевич — 1-пойафзал фабрикасининг директори — 437-сайлов округидан.

Окорокова Галина Борисовна — 1-пойафзал фабрикаси 7-цехининг формовщиги — 438-сайлов округидан.

Эшонхўжаева Адиба — Фрунзе районидаги 17-поликлиника бош врачи — 439-сайлов округидан.

Мўминжонова Умри — 1-пойафзал фабрикасининг ишчиси — 440-сайлов округидан.

Муллаев Миновар — Фрунзе район партия комитетининг биринчи секретари — 441-сайлов округидан.

Карапетов Ричард Артемьевич — шаҳар партия-давлат контроли комитети раисининг ўринбосари — 442-сайлов округидан.

Мачнева Мария Семёновна — 1-пойафзал фабрикаси 2-цехининг ишчиси — 443-сайлов округидан.

Захватаев Виктор Владимирович — Ўзбекистон ССР Енгил саноати тажриба ишлаб чиқариш слесари — 444-сайлов округидан.

Алиева Анвара Фозилхоновна — Низомий номли Тошкент Давлат педагогика институтининг проректори — 445-сайлов округидан.

Саломов Абдуахат Қодирович — «Ташгоргаз» трестининг бошқарувчиси — 446-сайлов округидан.

Яҳёев Зоҳид — 1-автокомбинат ҳайдовчиси — 447-сайлов округидан.

Бойжуротова Гули Тулебековна — «Таштекстильмаш» заводининг цех бошлиғи — 448-сайлов округидан.

Қодиров Саттор Ғафурович — «Металлофорнитур» заводининг штамповкачиси — 449-сайлов округидан.

Бобров Николай Александрович — «Энергомонтаж» бошқармаси электрпайвандчилар бригадири — 450-сайлов округидан.

Клеблеев Ноил Фатиҳович — темир-бетон буюмлари заводининг директори — 451-сайлов округидан.

Ғаниева Расуна Габидулловна — қурилиш материаллари комбинатининг сараловчиси — 452-сайлов округидан.

Эргашев Турғун — абразив буюмлари комбинатининг директори — 453-сайлов округидан.

Расулев Мажид — Фрунзе район ремонт қурилиш бошқармасининг гишт терувчиси — 454-сайлов округидан.

Шорахмедов Жавлон Аҳмедович — шаҳар автотрести марказлаштирилган юк ташиш бошқармасининг бошқарувчиси — 455-сайлов округидан.

Муренченко Николай Иванович — экспериментал механика заводининг электр пайвандчиси — 456-сайлов округидан.

БИЛДИРИШ

Шаҳар ишчи мухбирлари университетининг навбатдаги машғулоти 19 март жума куни кеч соат 6 да бўлади.

Редактор А. ИСМОИЛОВ.

ЭРТАГА—ПАРИЖ КОММУНАСИ КУНИ

СЎНГГИ КОММУНАР

Новосибирскнинг бир бурчагида гранит ёдгорлик бор. Унда қуйидаги ёзувларни ўқийсиз: «Бу ерда Адриен Лежен — Париж Коммунасининг сўнгги мудофаачиси дафн этилган. 1846—1942 йиллар».

Лежен ўзи ким? Нима учун у ўз юртида — узоқ Франциядa эмас, балки бу ерда, Сибирнинг нақ ўртасида дафн этилган?

Адриен Лежен 1846 йили Парижнинг чекка районларидан бирида камбагал ишчи оиласида дунёга келди. У кечалари тинмай ўқиб, ўз маълумотини оширади, йигирма ёшга етганида аптекада шагирд бўлиб ишлай бошлайди. 1870 йилда Франция—Пруссия уруши бошланади. Шунда Лежен миллий гвардия сафига кўнгилли бўлиб киради.

Париж Коммунасининг қаҳрамонона кунларида Лежен коммунарлар сафида жанг қилди. Сўнгги баррикада тор-мор этилгач, у тасодифан отиб ўлдиришдан қутилиб қолиб, каторгага ҳукм қилинади.

1928 йилда коммунар ўзи орзу қилиб юрган мамлакатга келади. Ҳаётининг сўнгги кунларигача у, Совет Иттифоқида яшади.

«Советская Сибирь» газета редакциясида менга Адриен Лежен ёзган мақолаларни топиб беришди. Мана унинг ярадор қизил аскарларга мурожаати (у «Советская Сибирь» газетасида 1942 йил 1 январида босилиб чиққан):

«Қадрли дўстлар!

Сиз фақат Совет мамлакати ёш авлодининг озодлиги, бахт-саодати учунгина эмас, балки бутун ер юзидаги ёш авлоднинг озодлиги ва бахт-саодати учун ҳам курашмоқдасиз.

Мен бундан 71 йил муқаддам Париж Коммунаси баррикадаларида инсоният эркинлиги учун курашган кишиларнинг энг сўнгтиси бўламан. Ўша вақтда мен худди сизлар сингари ёш ва бақувват эдим, зулм-истибдодга чексиз нафрат билан қарардим.

Эндиликда менинг мамлакатим немис-фашист зулми остига тушиб қолди, лекин эрксеварлик анъаналари ва француз халқи ҳалок бўлгани йўқ. Аксинча у яшамоқда, қўлида қуроли бўлмаса ҳам француз халқи бўйнига солинган немис-фашист занжирларини дадиллик билан парчалаб ташламоқда».

Тўқсон олти ёшга кирган кишининг кўли билан ёзилган бу қисқа салмоқли сатрларни ўқиб ҳаяжонга тушдим...

Ўспиринлигимда Колонна залида Париж Коммунасига аталган кечада қатнашганим ҳамон эсимда. Ўшанда Домбровский, Луиза Мишель, Врублевский сингари мард кишиларнинг мен учун ҳали таниш бўлмаган номлари тилга олинган эди. Улар ким эди? Коммунанинг оловли баррикадаларида улар ўзларини қандай тутганлар?

Маркс бу кишилар ҳақида «Улар осмонни штурм қилдилар» деган эди. Мана улар қандай кишилар бўлишган!

Биз ўшанда қора костюм кийган аёлнинг ҳикоясини эшитгандик.

...Коммунанинг сўнгги баррикадаси. Ҳориган, яраланган командир ракета сигналини кутиб туни билан тимқора осмонга умид билан боқарди. Ракета баррикадага ёрдам келаётганидан дарак бериши лозим эди. Бироқ осмонда ракета кўринмасди. Мана, тонг ҳам отди. Коммуна ҳимоячиларидан қолган-қутганлари ўлимга тайёрланишарди. Улар навбат билан командирни қучоқлаб, видолашишар, сўнгра сукут ичида баррикада тўплари ёнига кетишарди. Ким билади, эҳтимол улар қаторида қабрини Новосибирскда кўрганим Адриен Лежен ҳам бўлгандир.

Командирнинг сўнгги сўзлари эшитилади:

— Қўлга қурол олинг! Версалчилар келишяпти! Олга, гражданлар, олга! Биз сепган уруғ албатта униб чиқади! Бизнинг ғояларимиз ўлмайди! Ҳали шундай вақт келадики ўшанда, бизнинг болаларимиз ҳам кўзголон кўтаришади! Бизнинг ишимиз абадий тирик! Яшасин Коммуна!

Тимқора осмонда ракета кўринишини умид қила-қила отряд ҳалок бўлди.

Бироқ коммунарлар бекорга қон тўкишмаганди. Коммуна иши яшамоқда, ғалаба қилмоқда. Бир маҳаллар Коммуна кўтарган байроқ энди социализм лагери устида мағрур ҳилпираб турибди.

В. ЧАЧИН.

ЭЪЛОНЛАР • ТОМОШАЛАР • РЕКЛАМАЛАР

ТЕЛЕВИДЕНИЕ

17 МАРТДА

БИРИНЧИ ПРОГРАММА

Ўзбек тилида: 18.00 — **Телевизион янгиликлар**, 18.30 — **Юлдузча** тележурнали, 19.10 — **Ҳаёт ишқи** (адабий эшиттириш), 19.30 — **Баҳорнинг бир куни йилга татийди** (қишлоқ хўжалик ходимлари учун), 19.50 **Концерт** (халқ филармонияси қатнашчилари ижросида). 20.30 — **Эшиттиришлар программаси.**

Рус тилида: 20.35 — **Телевизион янгиликлар**, 20.50 — **Вишкадаги трамплин** (Сув спорти саройидан), 21.20 — **Реклама ва эълонлар**, 21.30 — **Бўйдоқнинг ҳаёти** (бадиий фильм).

ИККИНЧИ ПРОГРАММА

Рус тилида: 18.00 — **Китоб тавшувчи мушук нима келтирди** (болалар учун), 18.25 — **Тошкент янгиликлари**, 18.45 — **Китобдан бир боб** (музикали эшиттириш), 19.15 — **Чақирилмаган меҳмонлар** (бадиий фильм).

Ўзбек тилида: 20.50 — **«Ёшлик» студияси**, 21.15 — **Тошкент янгиликлари**, 21.25 — **Етти шамолда** (бадиий фильм).

ТЕАТР

НАВОИЙ НОМЛИ ТЕАТРДА — 17/III да **Жизель**, 18/III да **Князь Игорь.**

ҲАМЗА НОМЛИ ТЕАТРДА — 17/III да **Сарвқомат дилбарим**, 18/III да **Биринчи муҳаббат.**

МУҚИМИЙ НОМЛИ ТЕАТРДА — 17/III да **Жон қизлар**, 18/III да **Икки билагузук.**

ТОШКЕНТ ДАВЛАТ ЦИРКИДА — Москва давлат циркининг қизиқчи артистлари иштирокида **«Ҳазилни қўйинг»** деган томоша ва бошқа номерлар.

КИНО

Қора кўзойнак — «ЎЗБЕКИСТОН», НАВОИЙ номли, «ИСКРА», «СПУТНИК», (кундуз ва кечқурун), САНЪАТ САРОЙИ (кундуз 5, кеч 7 ва 9 да).

Австралиялик хотин излайди — «КОМСОМОЛ 30 ИЙЛЛИГИ», «МОСКВА» (кундуз ва кечқурун).

Иваннинг болалик чоғи — НАВОИЙ номли (эрталаб соат 9-40 минутда).

Ҳамширалар поезди — «МОСКВА» (эрталаб соат 10 ва кундуз 2 да).

Ўзбекистон ССР Автотранспорт ва тошйўллар министрлигининг Тошкентдаги

3-АВТОКОМБИНАТИГА

1, 2, 3-разрядли **автослесарлар, электромонтёрлар**, 3, 4, 5-разрядли **токарлар**, автослесарь ихтисосига ўргатиш учун **шогирдлар**

КЕРАК

Манжара кўчаси, 26-уйда кадрлар бўлимига учрашилсин (5-трамвай, 7, 12, 22-автобусининг «Қорасув» остановкаси).

Тошкентдаги

3-ТЕГИРМОН ЗАВОДИГА

сменали электромеханиклар ва **электромонтёрлар, юкчилар, вальцевойлар**

КЕРАК

Меҳнат ҳақи ишбай асосида тўланади.

Тошкент шаҳар, Ульяновская кўчаси, 50-уйда кадрлар бўлимига мурожаат қилинсин. Телефон 3-27-62.

Собир Раҳимов кўчаси, Зенитний проезд, 175-уйда турувчи **Абдураҳмон Муҳамедов**нинг шу уйда турувчи Башорат Муҳамедовадан ажралиш ҳақидаги иши Тошкент шаҳар, Октябрь район халқ судида кўрилади.

Завқий кўчаси, 12-уйда турувчи **Абдулла Усмонович Миркаримов**нинг шу уйда турувчи Роза Ғуломовна Отақуловадан ажралиш ҳақидаги иши Тошкент шаҳар, Чилонзор район халқ судида кўрилади.

Шмидт кўчаси, 44-уйда турувчи **Янкель Нисович Вейгман**нинг Шота Руставели кўчаси, 71-уй, 1-квартирада турувчи Ася Борисовна Левинадан ажралиш ҳақидаги иши Тошкент шаҳар, Фрунзе район халқ судида кўрилади.

Қорақалпоқ кўчаси, 4-уйда турувчи **Раҳматулла Ҳабибуллаевич Алимуллаев**нинг Сағбон кўчаси, Янгиш проезд, 2-тупик, 65-уйда турувчи Саломат Каримбердиевадан ажралиш ҳақидаги иши Тошкент шаҳар, Октябрь район халқ судида кўрилади.

Калинин район, Охунбобоев қишлоқ советидаги «Октябрь» колхозида турувчи **Турсунбой Раҳимович Солиҳов**нинг шу колхозда турувчи Назира Қодировна Алимовадан ажралиш ҳақидаги иши Тошкент область, Калинин район халқ судида кўрилади.

Калинин район, Қўйлиқ қишлоғи, Карл Маркс кўчаси, 10-уйда турувчи **Гулжихан Шайдулина**нинг Чимкент шаҳри Полторацкий кўчаси, 7-уйда турувчи Манноп Сиддиқовдан ажралиш ҳақидаги иши Тошкент область, Калинин район халқ судида кўрилади.

Ўзбекистон Компартияси Марказий Комитети бирлашган нашриётининг босмахонаси, Тошкент шаҳри.

Р. 01737. Индекс 64969. Нашр. № 1720.